



## Darovací smlouva

uzavřená níže uvedeného dne, měsíce a roku podle ustanovení § 2055 a násl. zákona č. 89/2012 Sb., Občanský zákoník, ve znění pozdějších předpisů, mezi těmito účastníky:

### **Kraj Vysočina**

se sídlem v Jihlavě, Žižkova 1882/57, 586 01 Jihlava  
zastoupený hejtmánem Mgr. Vítězslavem Schrekem, MBA  
k podpisu smlouvy pověřen Mgr. Karel Janoušek, člen rady kraje  
IČO: 708 90 749  
na straně dárce  
dále jako „Kraj Vysočina“

a

### **Město Chotěboř**

se sídlem Trčků z Lípy 69, 583 01 Chotěboř  
zastoupené starostou Ing. Ondřejem Kozubem  
IČO: 002 67 538  
na straně obdarovaného  
dále jako „město Chotěboř“

dále společně také jako „smluvní strany“

takto:

### **Článek I.**

Kraj Vysočina je mimo jiné vlastníkem pozemku par. č. 4559/2 – ostatní plocha, silnice v katastrálním území Příjemky a obci Chotěboř, který Katastrální úřad pro Vysočinu, Katastrální pracoviště Havlíčkův Brod vede na LV 123 pro uvedené katastrální území a obec.

Kraj Vysočina je dále mimo jiné vlastníkem pozemku par. č. 347 – ostatní plocha, silnice v katastrálním území Rankov u Chotěboře a obci Chotěboř, který Katastrální úřad pro Vysočinu, Katastrální pracoviště Havlíčkův Brod vede na LV 29 pro uvedené katastrální území a obec.

S uvedenými pozemky má právo hospodařit Krajská správa a údržba silnic Vysočiny, příspěvková organizace, se sídlem Kosovská 1122/16, 586 01 Jihlava, IČO: 000 90 450.

### **Článek II.**

Kraj Vysočina touto smlouvou daruje následující pozemky, včetně všech součástí a příslušenství a se všemi právy a povinnostmi městu Chotěboř:

#### **katastrální území Příjemky a obec Chotěboř:**

pozemek par. č. 4559/7 o výměře 629 m<sup>2</sup>,  
oddělený dle geometrického plánu č. 271-82/2022 z pozemku par. č. 4559/2  
v k. ú. Příjemky a obci Chotěboř,

pozemek par. č. 4559/8 o výměře 33 m<sup>2</sup>,  
pozemek par. č. 4559/9 o výměře 29 m<sup>2</sup>,  
oddělené dle geometrického plánu č. 272-135/2022 z pozemku par. č. 4559/2  
v k. ú. Příjemky a obci Chotěboř,

### katastrální území Rankov u Chotěboře a obec Chotěboř:

pozemek par. č. 347/2 o výměře 64 m<sup>2</sup>,  
pozemek par. č. 347/3 o výměře 19 m<sup>2</sup>,  
pozemek par. č. 347/4 o výměře 132 m<sup>2</sup>,  
oddělené dle geometrického plánu č. 180-4/2023 z pozemku par. č. 347  
v k. ú. Rankov u Chotěboře a obci Chotěboř.

Hodnota pozemků je dle účetní evidence, vedené majetkovým správcem Krajskou správou a údržbou silnic Vysočiny, příspěvkovou organizací, stanovena pro darované pozemky v této výši:

Pozemek nebo díl	Účetní hodnota v Kč
k. ú. Příjemky par. č. 4559/7	735,74
k. ú. Příjemky par. č. 4559/8	38,60
k. ú. Příjemky par. č. 4559/9	33,92
k. ú. Rankov u Chotěboře par. č. 347/2	6 400,00
k. ú. Rankov u Chotěboře par. č. 347/3	1 900,00
k. ú. Rankov u Chotěboře par. č. 347/4	13 200,00

Město Chotěboř s tímto darem souhlasí a výše uvedené nemovité věci přebírá do svého výlučného vlastnictví.

### **Článek III.**

Kraj Vysočina prohlašuje, že na jím převáděných pozemcích uvedených v čl. II. této smlouvy nevznáší dluhy, věcná břemena ani jiné právní povinnosti, na které by byl město Chotěboř povinen upozornit, vyjma věcných břemen zapsaných na LV 29 pro katastrální území Rankov u Chotěboře a na LV 123 pro katastrální území Příjemky, obec Chotěboř. Město Chotěboř se seznámilo se stavem jemu převáděných pozemků uvedených v čl. II. této smlouvy ke dni sepsání této darovací smlouvy.

Podpisem této smlouvy město Chotěboř stvrzuje, že zná skutečný právní a faktický stav převáděných pozemků uvedených v čl. II. této smlouvy a že s ním souhlasí.

### **Článek IV.**

Město Chotěboř nabyde vlastnické právo k převáděným pozemkům dle čl. II. této smlouvy vkladem do katastru nemovitostí s právními účinky k okamžiku podání návrhu na vklad. Vkladem nabývá veškerá práva a povinnosti s vlastnictvím převáděných nemovitých věcí spojená.

Smluvní strany se dohodly, že podání návrhu na vklad vlastnického práva do katastru nemovitostí dle této smlouvy provede Kraj Vysočina a náklady s tímto návrhem spojené uhradí město Chotěboř.

Smluvní strany tímto navrhují Katastrálnímu úřadu pro Vysočinu, Katastrálnímu pracovišti Havlíčkův Brod zapsat na příslušné listy vlastnictví pro katastrální území Příjemky a Rankov u Chotěboře, kde je jako výlučný vlastník uvedeno město Chotěboř, pozemky dle článku II. této smlouvy.

## Článek V.

Skutečnosti ve smlouvě blíže neupravené se řídí příslušnými ustanoveními zákona č. 89/2012 Sb., občanský zákoník, ve znění pozdějších předpisů.

Darovací smlouva se vyhotovuje ve třech stejnopisech, z nichž každému z účastníků je určeno po jednom stejnopisu a jeden stejnopis je určený pro Katastrální úřad pro Vysočinu, Katastrální pracoviště Havlíčkův Brod pro založení do sbírky listin.

## Článek VI.

Záměr darovat nemovitý majetek uvedený v článku II. této smlouvy byl v souladu s ustanovením § 18 odst. 1 zákona č. 129/2000 Sb., o krajích, ve znění pozdějších předpisů, zveřejněn na úřední desce Krajského úřadu Kraje Vysočina ve dnech 22. 09. – 23. 10. 2023.

Doložka dle § 23 odst. 1 zákona č. 129/2000 Sb., o krajích, ve znění pozdějších předpisů:

Darování nemovitých věcí uvedených v článku II. této smlouvy projednalo ve smyslu ustanovení § 36 písm. a) zákona č. 129/2000 Sb., o krajích, ve znění pozdějších předpisů Zastupitelstvo Kraje Vysočina dne 07. 11. 2023 a usnesením č. 0431/06/2023/ZK rozhodlo převést darem pozemky uvedené v čl. II této smlouvy do vlastnictví města Chotěboř.

## Článek VII.

Doložka dle § 41 odst. 1 zákona č. 128/2000 Sb., o obcích, ve znění pozdějších předpisů:

Nabytí nemovitých věcí uvedených v článku II. této smlouvy projednalo ve smyslu ustanovení § 85 písm. a) zákona č. 128/2000 Sb., o obcích, Zastupitelstvo města Chotěboř dne 31. 01. 2024 a bylo schváleno usnesením č. 221/12/ZM/2024.

## Článek VIII.

Tato smlouva nabývá platnosti dnem podpisu oběma smluvními stranami.

Smluvní strany výslovně souhlasí se zveřejněním celého textu této smlouvy v informačním systému veřejné správy – Registru smluv.

Smluvní strany se dohodly, že zákonnou povinnost dle § 5 odst. 2 zákona č. 340/2015 Sb., o registru smluv, ve znění pozdějších předpisů, splní Kraj Vysočina.

Smluvní strany po přečtení této smlouvy prohlašují, že souhlasí s jejím obsahem, dále, že byla sepsána dle jejich pravé a svobodné vůle, nikoliv v tísní a za nápadně nevýhodných podmínek. Na důkaz toho připojují své podpisy.

V Chotěboři dne ..... 16. 04. 2024

V Jihlavě dne ..... 16. 04. 2024

Ing. Ondřej Kozub  
starosta

Mgr. Karel Janoušek  
člen rady kraje

VÝKAZ DOSAVADNÍHO A NOVÉHO STAVU ÚDAJŮ KATASTRU NEMOVITOSTÍ															
Dosavadní stav				Nový stav											
Označení pozemku parc. číslem	Výměra parcely		Druh pozemku Způsob využití	Označení pozemku parc. číslem	Výměra parcely		Druh pozemku Způsob využití	Typ stavby	Způsob využití	Způsob určení výměr	Porovnání se stavem evidence právních vztahů				
	ha	m <sup>2</sup>			ha	m <sup>2</sup>					Díl přechází z pozemku označeného v katastru nemovitostí	Číslo listu vlastnictví	Výměra dílu		Označení dílu
												ha	m <sup>2</sup>		
st.65/1	12	27	zast. pl.	st.65/1	12	18	zast. pl.	bez ep.že jiná st.	0	0	st.65/1	220	12	18	
				4713		4	ostat. pl.		2	2	st.65/1	220		4	
				4714		5	ostat. komunikace		0	0	st.65/1	220		5	
354	3	86	zahrada	354	3	86	zahrada		0	0		220			
2707/1	7	29	zahrada	2707/1	7	18	zahrada		0	0	2707/1	55	7	18	
st.2708/1	8	79	zast. pl.	st.2708/1	8	79	zast. pl.	č.p.37 rod.dům	0	0		55			
4559/2	1	59	ostat. pl. silnice	4559/2	1	53	ostat. pl. silnice		0	0	4559/2	123	1	53	47
				4559/7		6	ostat. pl. ostat. komunikace		0	0	4559/2	123		6	29
4560		82	ostat. pl. neplodná půda	4560/1		64	ostat. pl. ostat. pl.		0	0	4560	55			64
				4560/2		29	ostat. pl. ostat. komunikace		0	0	2707/1	55		11	a
											4560	55		18	b
	1	92	79		1	92	79							29	

Výkaz údajů o bonitovaných půdně ekologických jednotkách (BPEJ) k parcelám nového stavu											
Parcelní číslo podle		Kód BPEJ	Výměra		BPEJ na dílu parcely	Parcelní číslo podle		Kód BPEJ	Výměra		BPEJ na dílu parcely
katastru nemovitostí	zjednodušené evidence		ha	m <sup>2</sup>		katastru nemovitostí	zjednodušené evidence		ha	m <sup>2</sup>	
2707/1		85001	7	18							

Zpřesnění geometrického a polohového určení pozemků podle §50 odst.1 písm.a) katastrálního zákona navržené v tomto geometrickém plánu lze v katastru nemovitostí provést jen na základě souhlasného prohlášení.

<b>GEOMETRICKÝ PLÁN pro</b> rozdělení pozemku, průběh vlastnický zpřesnění hranice pozemků	Geometrický plán ověřil úředně oprávněný zeměměřický inženýr:		Stejnopis ověřil úředně oprávněný zeměměřický inženýr:	
	Jméno, příjmení:	Ing. Dana Jirková	Jméno, příjmení:	Ing. Dana Jirková
	Číslo položky seznamu úředně oprávněných zeměměřických inženýrů:	2683/2014	Číslo položky seznamu úředně oprávněných zeměměřických inženýrů:	2683/2014
	Dne: 22.11.2022	Číslo: 301/2022	Dne: 28.11.2022	Číslo: 308/2022
	Náležitosti a přesnosti odpovídá právním předpisům.		Tento stejnopis odpovídá geometrickému plánu v elektronické podobě uloženému v dokumentaci katastrálního úřadu.	
Vyhotovitel: GEODEZIE ŠTEKL s.r.o Brtnická 26, 586 01 Jihlava tel: 775177285	Katastrální úřad souhlasí s očištěním parcel.		Ověření stejnopisu geometrického plánu v listinné podobě.	
Číslo plánu: 271-82/2022	Ing. Jaroslav Beránek KU pro Vysočinu KP Havlíčkův Brod PGP: 1838/2022-601 2022.11.25 06:55:12 +01'00'			
Okres: Havlíčkův Brod				
Obec: Chotěboř				
Kat. území: Přijemky				
Mapový list: Chotěboř 2-8/34, 2-9/11, 2-9/12				
Dosavadním vlastníkům pozemků byla poskytnuta možnost seznámit se v terénu s průběhem navrhovaných nových hranic, které byly označeny předepsaným způsobem: viz poznámka				

Seznam souřadnic (S-JTSK)

Číslo bodu, Souřadnice pro pásy 50 KH

Kod	Kod	Kod	Kod	Pozemek
lx	ly	lx	ly	
190-2	656775.96	1097976.49	3	vlejt.r.oborníku
207-62	656909.51	1098210.84	8	ran.stančí
207-81	656916.42	1098023.84	8	bet.si.páso
212-2617	656912.27	1098196.87	8	cm.borvu
212-3042	656911.43	1098002.70	8	cm.borvu
212-3084	656799.75	1097997.76	8	cm.borvu
260-1	656777.96	1097976.49	3	cm.borvu
1	656777.96	1097976.49	3	bet.si.páso
2	656779.81	1097976.32	3	vlejt.r.oborníku
3	656779.81	1097976.32	3	vlejt.r.oborníku
4	656780.81	1097977.14	3	vlejt.r.oborníku
5	656789.44	1097979.52	3	vlejt.r.oborníku
6	656794.09	1097981.92	3	vlejt.r.oborníku
7	656799.75	1097993.07	3	vlejt.r.oborníku
8	656799.75	1097993.07	3	vlejt.r.oborníku
9	656800.40	1097984.56	3	vlejt.r.oborníku
10	656802.04	1097985.70	3	vlejt.r.oborníku
11	656804.34	1097987.63	3	vlejt.r.oborníku
12	656805.82	1097988.99	3	vlejt.r.oborníku
13	656807.65	1097991.19	3	vlejt.r.oborníku
14	656808.73	1097993.35	3	vlejt.r.oborníku
15	656812.38	1097997.76	3	vlejt.r.oborníku
16	656812.38	1097997.76	3	vlejt.r.oborníku
17	656813.92	1098001.45	3	vlejt.r.oborníku
18	656816.04	1098014.82	3	vlejt.r.oborníku
19	656824.13	1098034.89	3	vlejt.r.oborníku
20	656827.65	1098047.32	3	vlejt.r.oborníku
21	656831.54	1098061.82	3	vlejt.r.oborníku
22	656837.54	1098078.12	3	vlejt.r.oborníku
23	656842.07	1098092.09	3	vlejt.r.oborníku
24	656848.69	1098110.80	3	vlejt.r.oborníku
25	656850.49	1098115.56	3	vlejt.r.oborníku
26	656852.62	1098121.07	3	vlejt.r.oborníku
27	656854.87	1098125.53	3	vlejt.r.oborníku
28	656857.39	1098130.90	3	vlejt.r.oborníku
29	656860.33	1098136.29	3	vlejt.r.oborníku
30	656861.82	1098138.90	3	vlejt.r.oborníku
31	656866.53	1098146.56	3	vlejt.r.oborníku
32	656869.89	1098151.53	3	vlejt.r.oborníku
33	656872.23	1098154.76	3	vlejt.r.oborníku
34	656873.99	1098159.90	3	vlejt.r.oborníku
35	656875.26	1098163.05	3	vlejt.r.oborníku
36	656885.06	1098170.06	3	vlejt.r.oborníku
37	656889.24	1098174.41	3	vlejt.r.oborníku
38	656892.78	1098177.50	3	vlejt.r.oborníku
39	656907.61	1098191.28	3	vlejt.r.oborníku
40	656906.69	1098192.29	3	vlejt.r.oborníku
41	656916.03	1098197.90	3	vlejt.r.oborníku
42	656915.26	1098197.90	3	vlejt.r.oborníku
43	656909.69	1097998.50	3	bet.si.páso
44	656908.02	1097995.74	3	bet.si.páso
45	656906.72	1097984.19	3	bet.si.páso
46	656905.55	1097983.09	3	bet.si.páso
47	656902.35	1097989.89	3	bet.si.páso
48	656907.73	1098197.90	3	bet.si.páso
49	656912.07	1098197.84	3	bet.si.páso

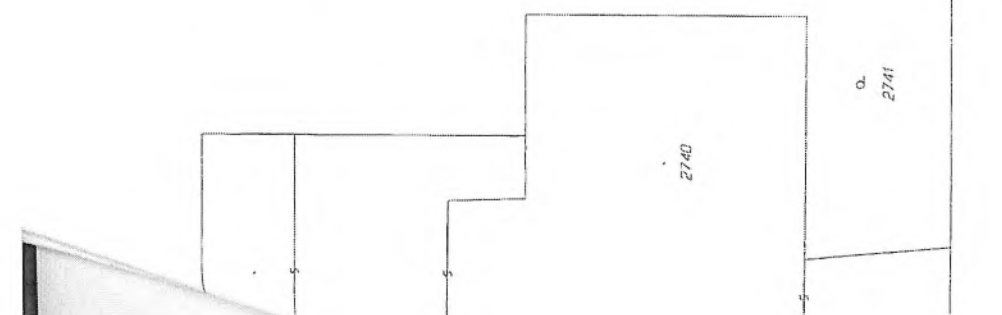
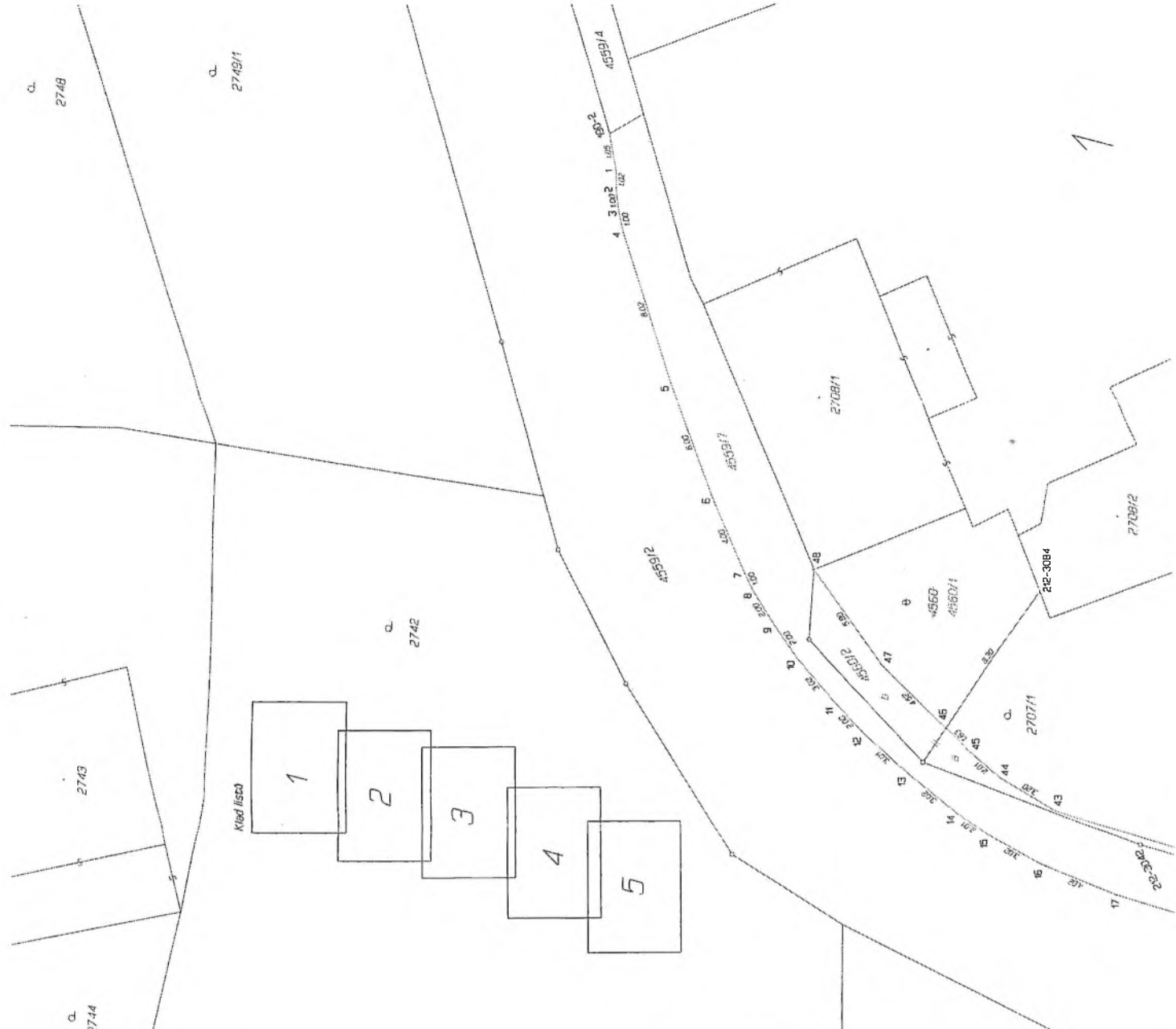

2739

2709

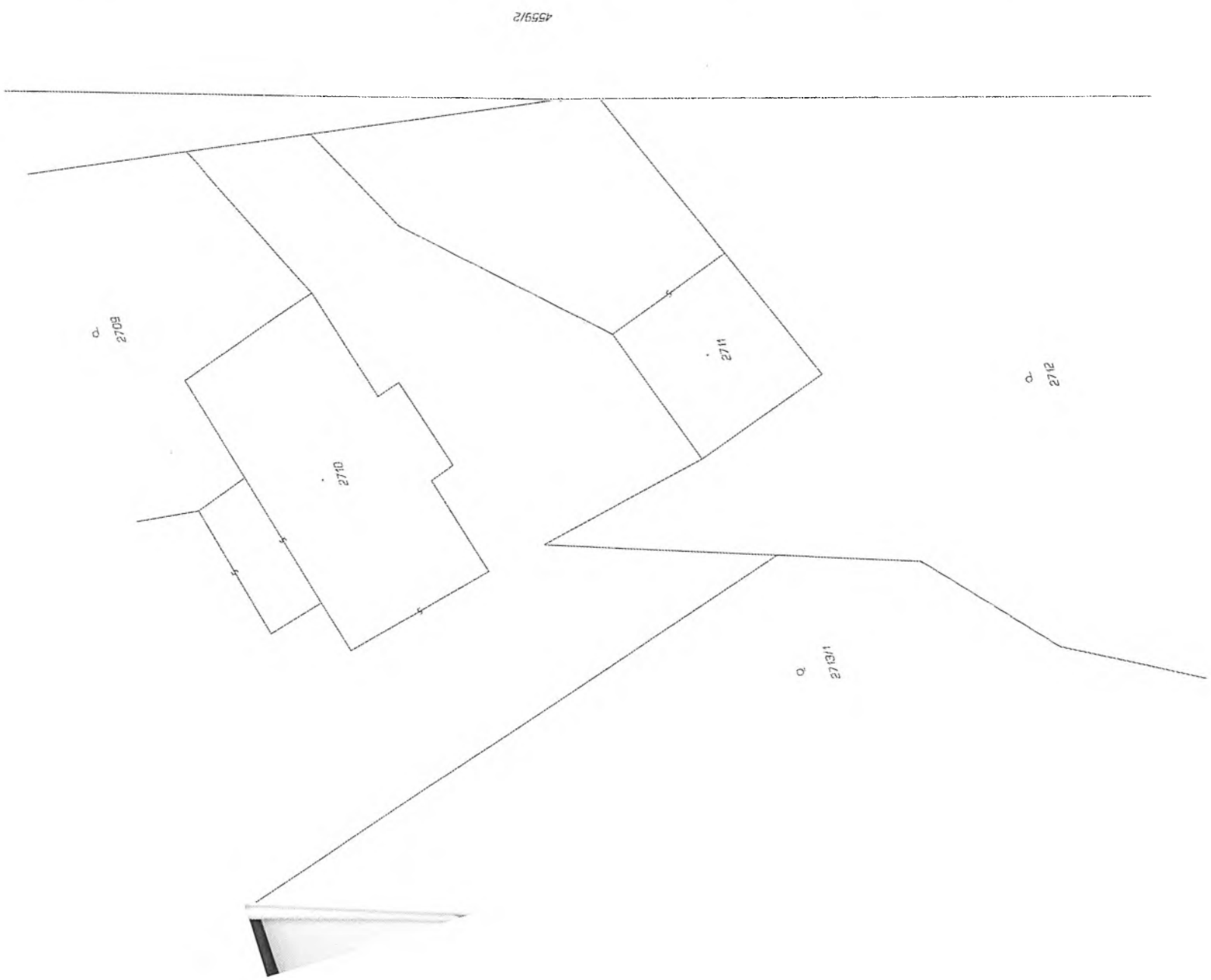
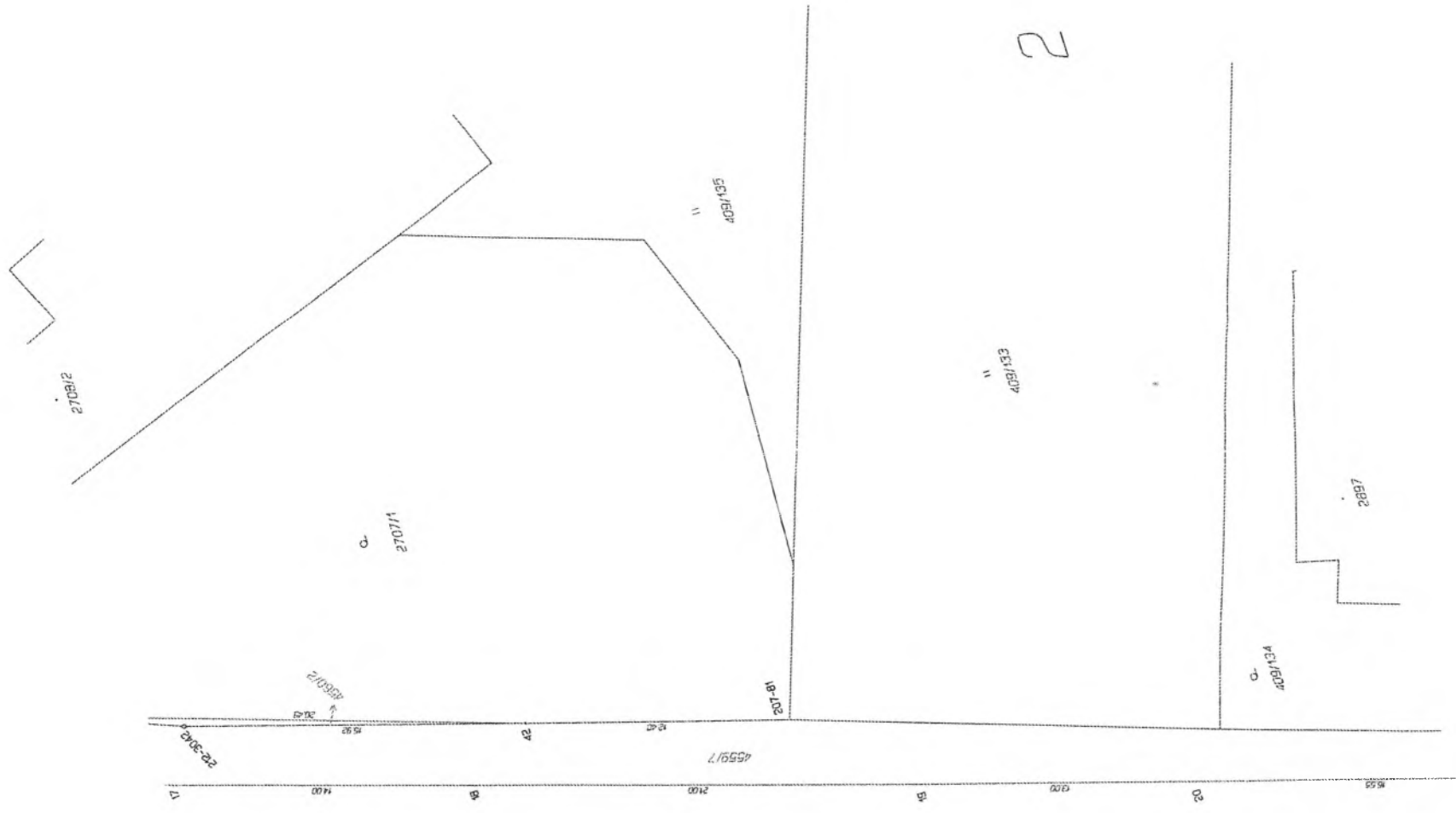

2

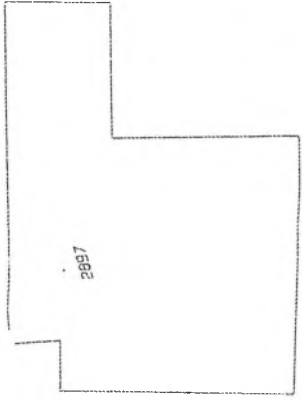

C.  
409/134



"  
409/140



"  
409/217

3

"  
409/227

4559/2  
4559/7  
24  
20.00  
23  
22  
22  
22  
22  
22

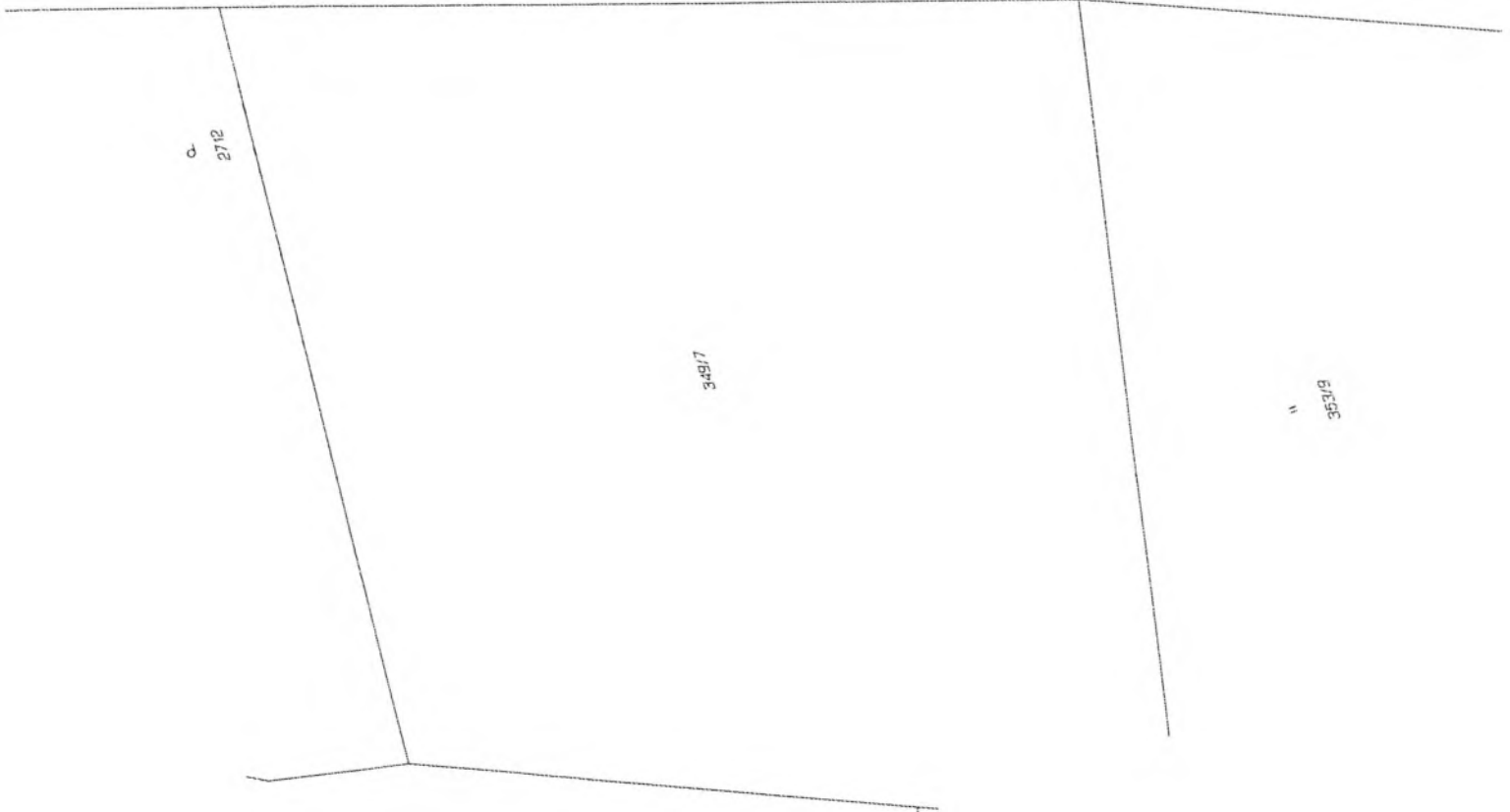

4

409/217

409/216

409/227

409/225

353/9

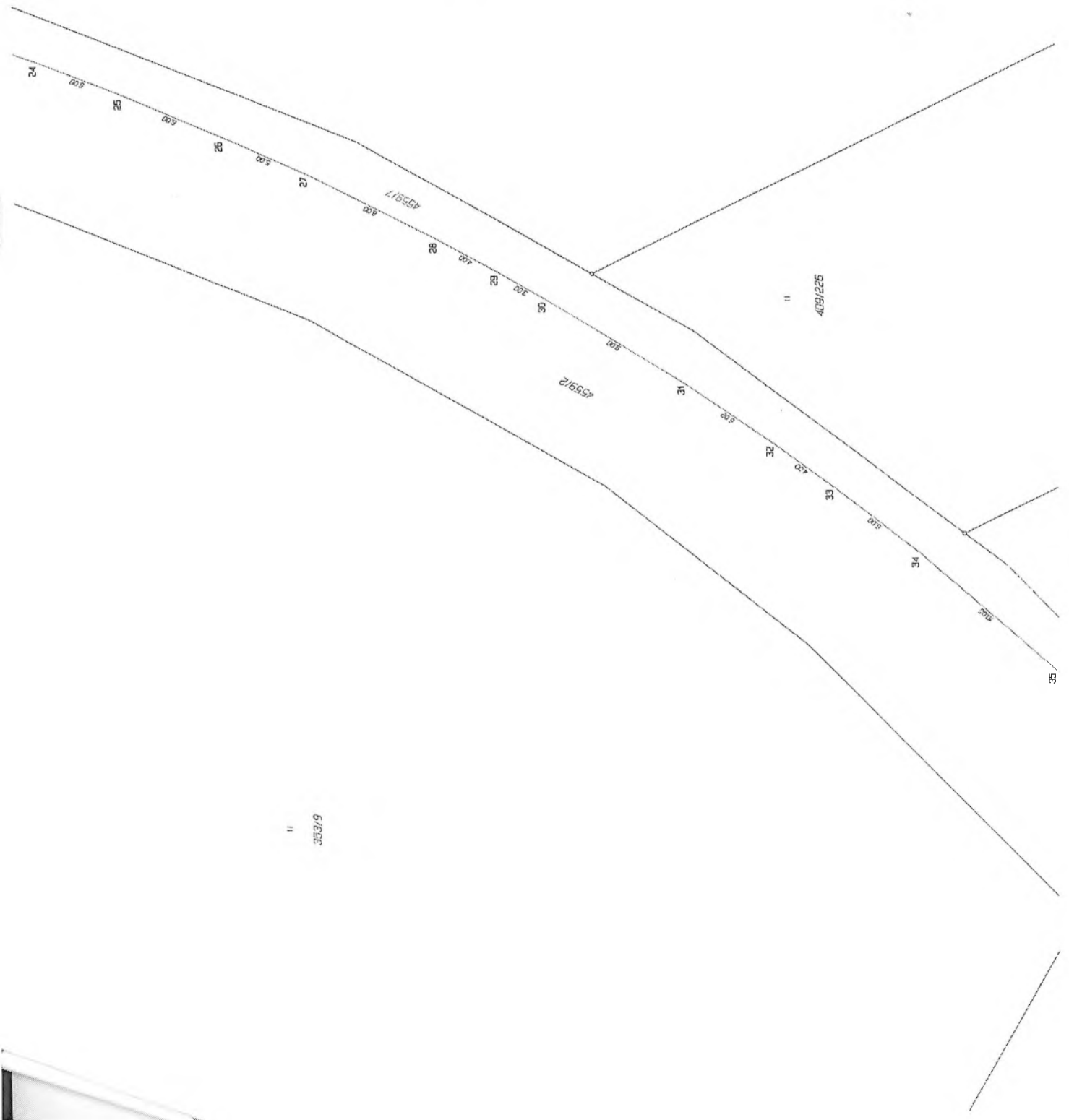





II  
353/9

II  
353/10

II  
409/226

II  
409/225

II  
409/223

4559/2

4559/7

260-7

212-2617

49

4714

7.20

7.76

39

1.5

1.5

4713

14.25

14.32

20.00

37

38

3.00

4.00

4.00

4.00

35

Q  
354

207-52

65/2

65/1

5

VÝKAZ DOSAVADNÍHO A NOVÉHO STAVU ÚDAJŮ KATASTRU NEMOVITOSTÍ

Dosavadní stav				Nový stav										
Označení pozemku parc. číslem	Výměra parcely		Druh pozemku Způsob využití	Označení pozemku parc. číslem	Výměra parcely		Druh pozemku Způsob využití	Typ stavby Způsob využití	Zpús. určení výměr	Porovnání se stavem evidence právních vztahů				
	ha	m <sup>2</sup>			ha	m <sup>2</sup>				Díl přechází z pozemku označeného v katastru nemovitostí	dřívejší poz. evidenci	Číslo listu vlastnictví	Výměra dílu	
st.65/1 354	12	27	zast. pl. zahrad	st.65/1 354/1 354/2	12	16	zast. pl. zahrad	bez čp/če jiná st.	0	st.65/1	220	12	16	
	3	86			3	28				354	220	3	28	
885/1 4559/2	1	1	ostal. pl. neplodná půda ostal. pl. silnice	885/1 4559/2 4559/8 4559/9	1	64 14 33 29	ostal. pl. neplodná půda ostal. pl. silnice ostal. pl. ostal. komunikace ostal. pl. ostal. komunikace		0 0 0 0		10001			
										1	77	53	1	

Výkaz údajů o bonitovaných půdně ekologických jednotkách (BPEJ) k parcelám nového stavu

Parcelní číslo podle		Kód BPEJ	Výměra		BPEJ na dílu parcely	Parcelní číslo podle		Kód BPEJ	Výměra		BPEJ na dílu parcely
katastru nemovitostí	zjednodušené evidence		ha	m <sup>2</sup>		katastru nemovitostí	zjednodušené evidence		ha	m <sup>2</sup>	
354/1		85001	3	28							

Zpřesnění geometrického a polohového určení pozemků podle §50 odst.1 písm.a) katastrálního zákona navržené v tomto geometrickém plánu lze v katastru nemovitostí provést jen na základě souhlasného prohlášení.

GEOMETRICKÝ PLÁN pro rozdělení pozemku, průběh vlastnický zpřesněné hranice pozemků	Geometrický plán ověřil úředně oprávněný zeměměřický inženýr:	Stejnopis ověřil úředně oprávněný zeměměřický inženýr:
		Jméno, příjmení: Ing. Dana Jirková Číslo položky seznamu úředně oprávněných zeměměřických inženýrů: 2683/2014 Dne: 6.12.2022 Číslo: 310/2022
	Náležitosti a přesnosti odpovídá právní předpisům.	Tento stejnopis odpovídá geometrickému plánu v elektronické podobě uloženému v dokumentaci Katastrálního úřadu.
Vyhotovitel: GEODEZIE ŠTEKL s.r.o. Brtnická 26, 586 01 Jihlava tel: 775177285	Katastrální úřad souhlasí s očištváním parcel.	Ověření stejnopisu geometrického plánu v listinné podobě.
Číslo plánu: 272-135/2022	Ing. Jaroslav Beránek KÚ pro Vysočinu KP Havlíčkův Brod PGP 1922/2022 2022.12.09 13:52:07 +01'00'	
Okres: Havlíčkův Brod		
Obec: Chotěboř		
Kat. území: Příjemky		
Mapový list: Chotěboř 2-9/11		
Dosavadní vlastníkům pozemků byla poskytnuta možnost seznámit se v terénu s průběhem navrhovaných nových hranic, které byly označeny předepsaným způsobem: viz poznámka		

Seznam souřadnic (S-JTSK)  
 Orta bodů Souřadnice pro zápis do KNH

Orta bodů	Y	X	Kód kv.	Poznámka
207-60	656919.59	1098223.09	8	roh stavby
207-62	656909.51	1098210.64	8	roh stavby
212-2617	656912.27	1098196.67	6	ozn.barvou
249-6	656939.70	1098235.60	3	roh zídky
260-7	656935.64	1098183.16	3	kov.sl.plotu
271-39	656907.61	1098191.26	3	vněj.hr.obrubniku
271-40	656906.69	1098192.29	3	dot.ozn.barvou-st.cinnost
271-49	656912.07	1098197.84	3	dot.ozn.barvou-st.cinnost
1	656924.56	1098205.48	3	vněj.hr.obrubniku
2	656930.25	1098212.12	3	vněj.hr.obrubniku
3	656934.37	1098217.30	3	vněj.hr.obrubniku
4	656936.39	1098220.76	3	vněj.hr.obrubniku
5	656938.12	1098224.34	3	vněj.hr.obrubniku
6	656939.99	1098229.70	3	vněj.hr.obrubniku-barva
7	656940.90	1098232.44	3	vněj.hr.obrubniku
8	656941.75	1098239.31	3	vněj.hr.obrubniku
9	656941.62	1098248.31	3	vněj.hr.obrubniku
10	656941.23	1098252.33	3	vněj.hr.obrubniku
11	656938.37	1098268.55	3	vněj.hr.obrubniku-barva
12	656938.62	1098231.70	3	kov.sl.plotu
13	656936.91	1098225.40	3	kov.sl.plotu
14	656935.10	1098222.31	3	kov.sl.plotu
15	656932.90	1098218.47	3	kov.sl.plotu
16	656930.30	1098214.95	3	kov.sl.plotu
17	656927.38	1098211.67	3	kov.sl.plotu
18	656922.61	1098207.19	3	kov.sl.plotu

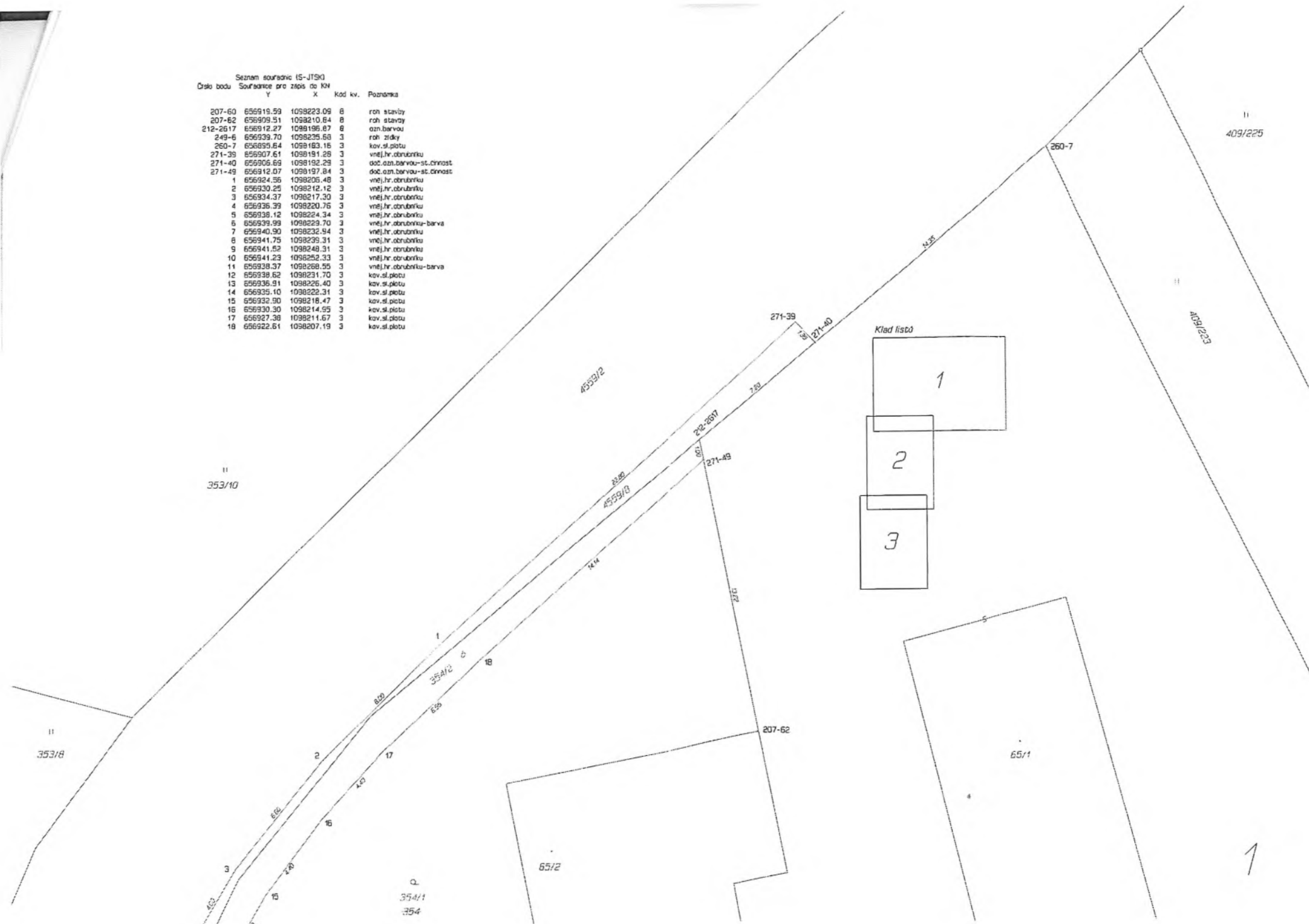

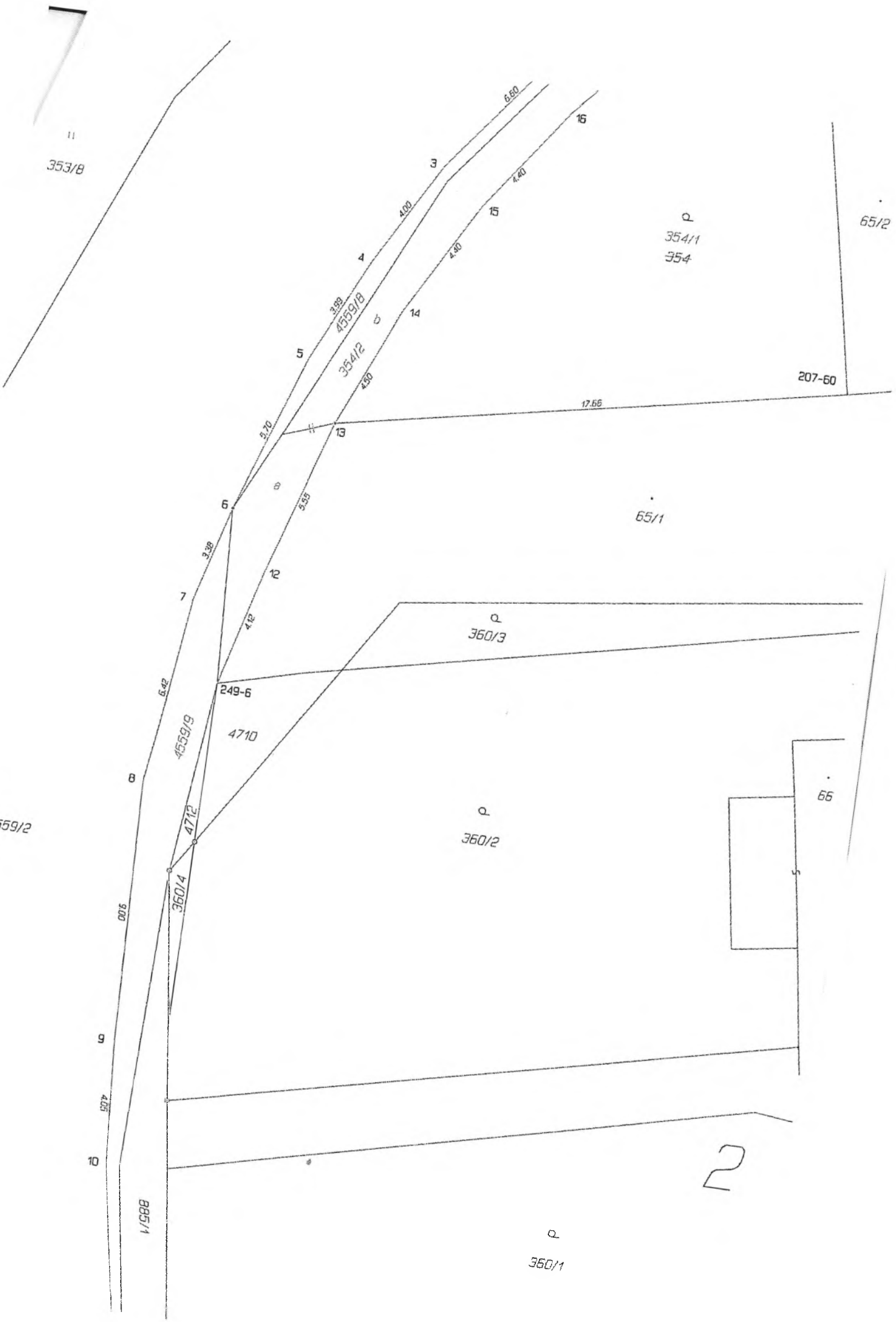

11  
353/8

Q  
354/1  
354

65/2

207-60

65/1

Q  
360/3

249-6  
4710

4559/2

Q  
360/2

66

885/1

Q  
360/1

2

Q  
360/1



Q  
363

3

Q  
360/1

885/1

885/1

10

16.50

4559/9 ←

11

4559/2

348/1

VÝKAZ DOSAVADNÍHO A NOVÉHO STAVU ÚDAJŮ KATASTRU NEMOVITOSTÍ																
Dosavadní stav					Nový stav											
Označení pozemku parc. číslem	Výměra parcely		Druh pozemku	Označení pozemku parc. číslem	Výměra parcely		Druh pozemku	Typ stavby	Způsob určení výměry	Způsob využití	Porovnání se stavem evidence právních vztahů					
	ha	m <sup>2</sup>			Způsob využití	ha					m <sup>2</sup>	Způsob využití	Dle přechází z pozemku označeného v katastru nemovitostí	dřívější poz. evidenci	Číslo listu vlastnictví	Výměra dílu
													ha	m <sup>2</sup>		
347	1	33	54	ostatní sídlice	347/1	1	31	39	ostatní sídlice	0	347	29	1	31	39	
					347/2		64	ostatní sídlice	0	347	29		64			
					347/3		19	ostatní sídlice	0	347	29		19			
					347/4	1	32	ostatní sídlice	0	347	29	1	32			
	1	33	54		1	33	54									

Seznam souřadnic pro zápis do KN (S-JTSK)				
Číslo bodu	Y	X	kód kv.	Poznámka
137-2223	663017.80	1095282.32	8	doč. stob.
137-2305	662999.17	1095290.78	8	doč. stob.
137-2306	662999.12	1095283.23	8	doč. stob.
137-2336	662993.15	1095284.29	8	doč. stob.
137-2360	662987.27	1095286.34	8	doč. stob.
137-2395	662978.45	1095289.06	8	doč. stob.
137-2573	662946.62	1095310.76	8	doč. stob.
137-2665	662923.64	1095308.49	8	doč. stob.
137-2694	662918.06	1095320.78	8	doč. stob.
137-2724	662908.84	1095314.99	8	doč. stob.
137-2755	662898.96	1095327.48	8	doč. stob.
137-2892	662841.58	1095346.92	8	doč. stob.
1	662993.77	1095284.18	8	obruba
2	662993.42	1095285.24	8	obruba
3	662993.02	1095285.98	3	obruba
4	662992.51	1095286.61	3	obruba
5	662992.10	1095286.94	3	obruba
6	662991.62	1095287.14	3	obruba
7	662986.29	1095288.60	3	obruba
8	662978.61	1095290.87	3	obruba
9	662977.71	1095291.23	3	obruba
10	662964.25	1095295.42	8	obruba
11	662963.26	1095295.59	3	obruba
12	662944.28	1095301.78	3	obruba
13	662934.11	1095305.15	3	obruba
14	662934.01	1095304.88	8	obruba
15	662982.02	1095298.20	8	obruba
16	662981.17	1095297.72	3	obruba
17	662980.42	1095297.46	8	obruba
18	662979.67	1095297.33	3	obruba
19	662978.33	1095297.22	3	obruba
20	662975.88	1095297.82	3	obruba
21	662972.58	1095300.26	3	obruba
22	662968.87	1095302.87	8	obruba
23	662960.21	1095305.94	8	obruba
24	662953.68	1095308.04	3	obruba
25	662952.75	1095308.26	3	obruba
26	662947.73	1095308.21	3	obruba
27	662945.74	1095308.23	3	obruba
28	662943.48	1095308.55	3	obruba
29	662942.00	1095308.93	3	obruba
30	662940.55	1095309.32	3	obruba
31	662937.73	1095310.32	3	obruba
32	662925.49	1095314.50	3	obruba
33	662911.33	1095319.59	3	obruba
34	662912.10	1095321.80	8	obruba
35	662912.44	1095322.75	3	plot

GEOMETRICKÝ PLÁN pro rozdělení pozemku	Geometrický plán ověřil úředně oprávněný zeměměřičský inženýr:		Stejnopis ověřil úředně oprávněný zeměměřičský inženýr:		
	Jméno, příjmení:	Ing. Robert Štolba		Jméno, příjmení:	Ing. Robert Štolba
	Číslo položky seznamu úředně oprávněných zeměměřičských inženýrů:	2407/2008		Číslo položky seznamu úředně oprávněných zeměměřičských inženýrů:	2407/2008
	Dne: 25.1.2023	Číslo: 6/2023	Dne: 30.1.2023	Číslo: 610/2023	
Nálezitostní a přesnost odpovídá právním předpisům.		Tento stejnopis odpovídá geometrickému plánu v elektronické podobě uloženému v dokumentaci katastrálního úřadu.			
Vyhotovitel: Ing. Roman Miška Za Školou 85 Radovesnice 1	Katastrální úřad souhlasil s označením parcel.		Ověření stejnopisu geometrického plánu v listinné podobě.		
Číslo plánu: 180-4/2023	Ing. Jaroslav Beránek KÚ pro Vysočinu KP Havlíčkův Brod PGP 136/2023-601 2023.01.27 14:30:08 +01'00'				
Okres: Havlíčkův Brod					
Obec: Chotěboř					
Kat. území: Rankov u Chotěboře					
Mapový list: Chotěboř 5-7/42					
Dosavadním vlastním pozemků bylo poskytnuta možnost seznámit se v terénu s průběhem navržených nových hranic, které byly označeny předepsaným způsobem: viz. seznam souřadnic					



a

1  
2  
3  
4  
5  
6  
7  
8  
9  
10  
11  
12

