

Smluvní strany:**Městská část Praha 13**

nevedená v obchodním rejstříku

se sídlo: Sluneční náměstí 2580/13, PSČ: 158 00 Praha 5 - Stodůlky

zastoupená: Ing. David Vodrážka, starosta

IČ: 00241687, DIČ: CZ00241687, plátce DPH

bankovní spojení: [REDAKCE]

č. ú: [REDAKCE]

adresa datové schránky: zv6bsur

[REDAKCE] je jen „Povinný“ na straně jedné

a

Obchodní firma: **PREdistribuce, a.s.**

vedená v obchodním rejstříku u Městského soudu v Praze,

spisová značka: B 10158

sídlo: Praha 5, Svornosti 3199/19a, PSČ: 150 00

adresa pro doručování: Praha 10, Na Hroudě 1492/4, PSČ: 100 05

zastoupená: Ing. Milan Hampl, předseda představenstva a

Mgr. Petr Dražil, místopředseda představenstva

IČ: 27376516, DIČ: CZ27376516, plátce DPH

bankovní spojení: [REDAKCE]

č.ú. [REDAKCE]

adresa datové schránky: vgsfsr3

dále jen „Oprávněný“ na straně druhé

(společně dále též jako „Smluvní strany“ anebo jednotlivě jako „Smluvní strana“) uzavřely níže uvedeného dne, měsíce a roku tuto:

SMLOUVU O ZŘÍZENÍ VĚCNÉHO BŘEMENE

ev. č. PREdi: VV/G33/16670/2365350 (dále jen „Smlouva“)

k provedení ustanovení § 25 odst. 4 zákona č. 458/2000 Sb., energetický zákon, v platném znění,
a § 1257 a násl. zákona č. 89/2012 Sb., občanský zákoník**Článek I.****Úvodní ustanovení**

- 1.1. Oprávněný je podnikatelem provozujícím v elektroenergetice distribuční soustavu na území vymezeném licenci Energetického regulačního úřadu č. 120504769, které zahrnuje také **katastrální území Stodůlky**. Distribuční soustava je provozována ve veřejném zájmu. Oprávněný jako provozovatel distribuční soustavy (dále jen „PDS“) má povinnost zajišťovat její spolehlivé provozování, obnovu a rozvoj, přičemž zřízení tohoto věcného břemene je ze strany Oprávněného jedním ze zákonem daných předpokladů pro plnění této povinnosti.
- 1.2. Povinný *Městská část Praha 13* prohlašuje, že pozemky **parc. č. 1041/1 a parc. č. 2216/2 v k. ú. Stodůlky** (dále jen „Pozemky“), zapsané na *listu vlastnictví číslo 1696 pro k. ú. Stodůlky* u Katastrálního úřadu pro hlavní město Prahu, se sídlem v Praze, Katastrální pracoviště Praha,

jsou ve vlastnictví hlavního města Prahy a byly předány do svěřené správy *Městské části Praha 13* na základě ustanovení § 17 obecně závazné vyhlášky hlavního města Prahy, kterou se vydává Statut hlavního města Prahy č. 55/2000 Sb. HMP, a že je oprávněná se shora uvedenými dotčenými Pozemky nakládat, vykovávat k nim všechna práva a povinnosti vlastníka a rozhodovat o všech majetkoprávních úkonech v plném rozsahu.

- 1.3. Pozemky se nachází na území vymezeném licencí, v němž Oprávněný provozuje distribuční soustavu. Oprávněný má právo ve smyslu § 25 odst. 3 písm. e) energetického zákona zřídit a provozovat na Pozemku zařízení distribuční soustavy a dle § 25 odst. 4 energetického zákona je povinen za tímto účelem zřídit věcné břemeno.

Článek II. Předmět Smlouvy

Předmětem Smlouvy je zřízení a vymezení věcného břemene osobní služebnosti (dále „věcné břemeno“) ve prospěch Oprávněného k tíži Pozemkům, jehož obsah a rozsah je specifikován v článku III. této smlouvy.

Článek III. Specifikace věcného břemene

- 3.1. Smluvní strany se dohodly, že Povinný, jako vlastník Pozemků, zřizuje k Pozemkům ve prospěch Oprávněného právo odpovídající věcnému břemenu za účelem umístění a provozování součástí distribuční soustavy kabelového vedení *kabelového vedení VN, OPTO, včetně telekomunikačního vedení* (dále jen „**Součást distribuční soustavy**“), jehož obsahem je právo Oprávněného zřídit, provozovat, opravovat a udržovat Součást distribuční soustavy na Pozemcích. Věcné břemeno zahrnuje též právo Oprávněného zřídit, mít a udržovat na Pozemcích potřebné obslužné zařízení, jakož i právo provádět na Součásti distribuční soustavy úpravy za účelem její obnovy, výměny, modernizace nebo zlepšení její výkonnosti, včetně jejího odstranění.
- 3.2. Součást distribuční soustavy je liniovou stavbou ve smyslu § 509 zákona č. 89/2012 Sb., občanský zákoník.
- 3.3. Rozsah věcného břemene podle této smlouvy činí 257 bm a je vymezen v geometrickém plánu č. **6259-62/2023** pro **k. ú. Stodůlky**, schváleném Katastrálním úřadem pro hlavní město Prahu, Katastrální pracoviště Praha dne 23.06.2023 pod č. PGP 2604/2023-101. Geometrický plán je přílohou a nedílnou součástí Smlouvy.
- 3.4. Povinný z věcného břemene je povinen strpět výkon práva Oprávněného, vyplývajícího ze Smlouvy a právních předpisů a zdržet se veškeré činnosti, která vede k ohrožení Součásti distribuční soustavy a omezení výkonu tohoto práva Oprávněného.
- 3.5. Věcné břemeno, zřízené Smlouvou, se sjednává jako úplatné a časově neomezené a zaniká v případech stanovených zákonem.
- 3.6. Smluvní strany berou na vědomí, že se změnou vlastníka Pozemků přecházejí i práva a povinnosti, vyplývající z věcného břemene, na nabyvatele Pozemků.
- 3.7. Oprávněný má právo provozovat Součást distribuční soustavy i za jiným účelem, než je provedení energetického zákona.

Článek IV. Další práva a povinnosti

- 4.1. Oprávněný z věcného břemene má ve vztahu k Pozemkům dále oprávnění, která mu, jako PDS, vznikem věcného břemene dle Smlouvy přísluší ze zákona, a to ustanovení § 25 odst. 3 energetického zákona, především pak:
- vstupovat a vjíždět na Pozemky v souvislosti s realizací práv vyplývajících mu z věcného břemene
 - odstraňovat a oklešťovat na Pozemcích stromoví a jiné porosty, provádět likvidaci odstraněného a okleštěného stromoví a jiných porostů ohrožujících bezpečné a spolehlivé provozování Součásti distribuční soustavy v případech, kdy tak po předchozím upozornění a stanovení rozsahu neučinil sám Povinný.
- 4.2. Oprávněný jako PDS je povinen při výkonu svých oprávnění, popsaných shora, postupovat ve smyslu § 25 odst. 8 energetického zákona, tj. co nejvíce šetřit práva Povinného a vstup na Pozemky mu bezprostředně oznámit. Po skončení prací je povinen uvést Pozemky do předchozího stavu, a není-li to možné s ohledem na povahu provedených prací, do stavu odpovídajícího předchozímu účelu nebo užívání Pozemků a bezprostředně oznámit tuto skutečnost Povinnému. Po provedení odstranění nebo okleštění stromoví je povinen na svůj náklad provést likvidaci vzniklého klestu a zbytků po těžbě.
- 4.3. Pokud je Povinný povinnou osobou k uveřejnění smlouvy v registru smluv dle zákona č. 340/2015 Sb., o registru smluv, Povinný se zavazuje, že neprodleně po uzavření Smlouvy provede zaslání této Smlouvy správci registru smluv k uveřejnění prostřednictvím registru smluv. Povinný se dále zavazuje, že při vyplňování formuláře metadat této Smlouvy uvede také adresu datové schránky oprávněného a číslo této Smlouvy Oprávněného.
- 4.4. V případě, že Povinný nesplní povinnost uveřejnění Smlouvy prostřednictvím registru smluv ani do 15 dnů ode dne uzavření této Smlouvy, pak je Oprávněný oprávněn Smlouvu zaslat správci registru smluv sám.

Článek V. Výše náhrady za zřízení věcného břemene a platební podmínky

- 5.1. Věcné břemeno podle této smlouvy se zřizuje úplatně.
- 5.2. Jednorázovou náhradu za zřízení výše uvedeného Věcného břemene sjednávají Smluvní strany dohodou ve výši 350,- Kč/1bm, tj. celkem **89.950,- Kč** (slovy: Osmdesát devět tisíc devět set padesát korun českých) bez DPH. K této ceně bude připočtena sazba DPH v zákonné výši 21%.
- Oprávněný uhradí výše uvedenou částku na základě daňového dokladu, vystaveného povinným bezhotovostním převodem na účet č. [REDACTED] vedený u [REDACTED] do 60 dnů od vystavení daňového dokladu. Datum uskutečnění zdanitelného plnění je den podpisu této smlouvy oběma smluvními stranami, který je zároveň v souladu s § 21 odst. 3 zákona č. 235/2004 Sb. dnem přenechání práv dle této smlouvy do užívání oprávněnému. Faktura – daňový doklad bude doručena na doručovací adresu oprávněného uvedenou v záhlaví této smlouvy, a kromě podstatných náležitostí vyžadovaných příslušnými právními předpisy bude obsahovat i evidenční číslo této smlouvy. Včasné a řádné zaplacení této částky podmiňuje podání návrhu na vklad u příslušného katastrálního úřadu.
- 5.3. Takto dohodnutá finanční náhrada v sobě zohledňuje veškerá omezení související se zřízením věcného břemene dle této smlouvy a zahrnuje v sobě již příspěvek oprávněného na údržbu

zatíženého pozemku, nezahrnuje však škody na polních kulturách a na jiném majetku, způsobené v souvislosti s činností Oprávněného při zásazích do zařízení, popř. uvedení zatíženého pozemku do náležitého stavu.

- 5.4. Číslo účtu, které je uvedeno ve smlouvě, je zveřejněno dle § 96 odst. 2 zákona o DPH. V případě, že ke dni platby (§ 109 odst. 2 písm. c) zákona o DPH) nebude tento účet zveřejněn dle § 96 odst. 2 zákona o DPH, je Oprávněný oprávněn poukázat příslušnou platbu na výše uvedený účet bez DPH a DPH odvést způsobem dle §109 a zákona o DPH. S tímto postupem bude Povinný písemně seznámen. V tomto případě se závazek Oprávněného ve výši DPH považuje za uhrazený.
- 5.5. V případě, že ke dni zdanitelného plnění bude Povinný uveden v rejstříku plátců DPH jako nespolehlivý plátců dle § 109 zákona o DPH, stává se příjemce plnění ručitelem za nezaplacenou daň. Oprávněný pak může poukázat příslušnou platbu na výše uvedený účet bez DPH a DPH odvést způsobem dle § 109 a zákona o DPH. S tímto postupem bude Povinný písemně seznámen. V tomto případě se závazek Oprávněného ve výši DPH považuje za uhrazený.

Článek VI.

Vklad věcného břemene do veřejného seznamu

- 6.1. Oprávněný a Povinný se dohodli, že návrh na zahájení řízení o povolení vkladu práva odpovídajícího věcnému břemenu, zřizovanému touto Smlouvou, k Pozemkům do katastru nemovitostí bude podán příslušnému katastrálnímu úřadu Oprávněným. Správní poplatek za návrh na zahájení řízení o povolení vkladu práva do katastru nemovitostí uhradí Oprávněný.
- 6.2. Věcné břemeno podle této smlouvy vzniká v souladu s ustanovením občanského zákoníku zápisem do veřejného seznamu (katastr nemovitostí).
- 6.3. V případě, že nebude z formálních důvodů proveden zápis na základě Smlouvy do katastru nemovitostí, zavazují se Smluvní strany uzavřít novou smlouvu o stejném předmětu a za stejných podmínek, vyhovující formálním požadavkům pro provedení vkladu, která Smlouvu nahradí, a to nejpozději do 90 dnů od doručení výzvy Oprávněného Povinnému.
- 6.4. Pokud katastrální úřad přeruší, a to z jakéhokoliv důvodu řízení o povolení vkladu věcného práva, zavazují se Smluvní strany k odstranění katastrálním úřadem uvedených vad ve lhůtách stanovených katastrálním úřadem.

Článek VII.

Závěrečná ujednání

- 7.1. Smlouva a právní vztahy z ní vyplývající se řídí právním řádem České republiky.
- 7.2. Na právní vztahy vyplývající nebo související s touto Smlouvou výslovně neupravené se přiměřeně uplatní ustanovení příslušných právních předpisů českého právního řádu.
- 7.3. Smlouva nabývá účinnosti dnem podpisu oběma Smluvními stranami. Pokud Smlouva podléhá registraci dle zákona č. 340/2015 Sb., pak nabývá účinnosti dnem jejího uveřejnění v registru smluv. Pro případ, že tato Smlouva není uzavírána za přítomnosti obou Smluvních stran, platí, že Smlouva není uzavřena, pokud ji Povinný či Oprávněný podepíše s jakoukoliv změnou či

odchylkou, byť nepodstatnou, nebo dodatkem, ledaže druhá Smluvní strana takovou změnu či odchylku nebo dodatek následně písemně schválí.

- 7.4. Smlouva může být měněna nebo doplňována pouze formou vzestupně číslovaných písemných dodatků podepsaných oběma Smluvními stranami.
- 7.5. Smluvní strany se zavazují, že pokud se kterékoli ustanovení Smlouvy nebo s ní související ujednání či jakákoli její část ukážou být neplatnými, zdánlivými či se neplatnými nebo zdánlivými stanou, neovlivní tato skutečnost platnost Smlouvy jako takové. V takovém případě se strany zavazují nahradit neplatné či zdánlivé ustanovení ustanovením platným, které se svým ekonomickým účelem, pokud možno nejvíce podobá neplatnému nebo zdánlivému ustanovení. Obdobně se bude postupovat v případě ostatních zmíněných nedostatků Smlouvy či souvisejících ujednání.
- 7.6. Smlouva obsahuje úplné ujednání o Předmětu smlouvy a všech náležitostech, které Smluvní strany měly a chtěly ve Smlouvě ujednat, a které považují za důležité pro závaznost Smlouvy. Žádný projev Smluvních stran učiněný při jednání o Smlouvě ani projev učiněný po uzavření Smlouvy nesmí být vykládán v rozporu s výslovnými ustanoveními Smlouvy a nezakládá žádný závazek žádné ze Smluvních stran.
- 7.7. Oprávněný je registrovaným správcem osobních údajů. Je-li druhá smluvní strany fyzickou osobou nebo podnikatelem – osobou samostatně výdělečně činnou, bere tímto na vědomí, že Oprávněný zpracovává osobní údaje svých smluvních partnerů v rozsahu identifikačních, adresních a kontaktních údajů, v listinné i elektronické podobě, za účelem plnění této smlouvy, po dobu účinnosti smlouvy, resp. po dobu trvání lhůt pro vypořádání nároků plynoucích z této smlouvy, a veškeré podrobnosti o zpracování osobních údajů, včetně práv, které druhá smluvní strana v souvislosti se zpracováním svých osobních údajů má, jsou uvedeny v dokumentu: „Zásady ochrany osobních údajů“, který je umístěný na www.predistribuce.cz.
- 7.8. V případě, že se druhá strana rozhodne za účelem zkvalitnění vzájemné komunikace poskytnout Oprávněnému své kontaktní údaje (zejména telefon, e-mail), činí tak dobrovolně a souhlas s tímto zpracováním svých osobních údajů může kdykoliv odvolat.
- 7.9. Smluvní strany výslovně prohlašují, že základní podmínky Smlouvy jsou výsledkem jednání Smluvních stran a každá ze Smluvních stran měla příležitost ovlivnit obsah základních podmínek Smlouvy.
- 7.10. V souladu s § 43 odst. 1 zákona č. 131/2000 Sb., o hl. m. Praze, ve znění pozdějších předpisů, tímto Městská část Praha 13 potvrzuje, že tato smlouva se uzavírá na základě usnesení č. UZ 0127/2024 Zastupitelstva MČ Praha 13 ze dne 13.03.2024.
- 7.11. Smlouva je sepsána ve čtyřech stejnopisech, z nichž dvě obdrží Povinný a jeden Oprávněný a jeden stejnopis bude Oprávněným použit pro účely příslušného řízení o povolení vkladu věcného břemene do katastru nemovitostí.
- 7.12. Smluvní strany prohlašují, že si Smlouvu před jejím podpisem přečetly a jsou seznámeny s jejím obsahem, že byla uzavřena po vzájemné dohodě, podle jejich vážné a svobodné vůle, dobrovolně, určitě a srozumitelně, což stvrzují svými podpisy. Smluvní strany prohlašují, že Smlouva představuje úplnou dohodu o veškerých jejích náležitostech a neexistují náležitosti, které by smluvní strany neujednaly.

Přílohy: č. 1 – Geometrický plán č. 6259-62/2023 pro k. ú. Stodůlky ze dne 23.06.2023

V Praze dne: 16. 04. 2024

Povinný
Městská část Praha 13

V Praze dne: 16. 04. 2024

Oprávněný
PREdistribuce, a.s.

Ing. David Vodrážka
starosta

Ing. Milan Hampl
předseda představenstva

.....
Mgr. Petr Dražil
místopředseda představenstva

Po věcné stránce:

Po právní stránce:

Po ekonomické stránce:



GEOMETRICKÝ PLÁN pro vymezení rozsahu věcného břemene k části pozemku	Geometrický plán ověřil úředně oprávněný zeměměřický inženýr		Stejnopis ověřil úředně oprávněný zeměměřický inženýr:	
	Jméno, příjmení: Ing. Kamil Endršt, Ph. D.		Jméno, příjmení: Ing. Kamil Endršt, Ph.D.	
	Číslo položky seznamu úředně oprávněných zeměměřických inženýrů 2290/06		Číslo položky seznamu úředně oprávněných zeměměřických inženýrů 2290/06	
	Dne: 17.6.2023 Číslo: 208/2023		Dne: 26.6.2023 Číslo: 197/2023	
	Náležitostmi a přesností odpovídá právním předpisům.		Tento stejnopis odpovídá geometrickému plánu v elektronické podobě uloženému v dokumentaci katastrálního úřadu.	
Vyhovitel: Jiří Bruna - Sdružení G&M Jiří Bruna & Marek Budňák Marešova 642/2 198 00 Praha 9	Katastrální úřad souhlasí s očíslováním parcel.		Ověření stejnopisu geometrického plánu v listinné podobě.	
Číslo plánu: 6259-62/2023	Ing. Magda Müllerová KÚ pro Hlavní město Prahu KP Praha PGP 2604/2023-101 2023.06.23 13:30:45 +02'00'			
Okres: ---				
Obec: Praha				
Kat. území: Stodůlky				
Mapový list: Beroun 0-2/41, /23, /42				
Dosavadním vlastníkům pozemků byla poskytnuta možnost seznámit se v terénu s průběhem navrhovaných nových hranic, které byly označeny předepsaným způsobem:	---			

VÝKAZ DOSAVADNÍHO A NOVÉHO STAVU ÚDAJŮ KATASTRU NEMOVITOSTÍ

Dosavadní stav			Nový stav									
Označení pozemku parc. číslem	Výměra parcely ha · m ²	Druh pozemku Způsob využití	Označení pozemku parc. číslem	Výměra parcely ha · m ²	Druh pozemku Způsob využití	Typ stavby Způsob využití	Způsob určení výměr	Porovnání se stavem evidence právních vztahů				
								Díl přechází z pozemku označeného v		Číslo listu vlastnictví	Výměra dílu ha · m ²	Označení dílu
								katastru nemovitostí	dřívější poz. evidenci			
1041/1	1041/1	.	1696	.	.
1045/29	1045/29	.	8538	.	.
1045/30	1045/30	.	8538	.	.
1045/32	1045/32	.	8538	.	.
1045/33	1045/33	.	8538	.	.
1045/35	1045/35	.	8538	.	.
1045/82	1045/82	.	8538	.	.
1047/2	1047/2	.	10374	.	.
1047/3	1047/3	.	10374	.	.
1047/8	1047/8	.	8538	.	.
1047/12	1047/12	.	8538	.	.
1047/16	1047/16	.	8538	.	.
1047/18	1047/18	.	8538	.	.
1047/31	1047/31	.	8538	.	.
1047/44	1047/44	.	8538	.	.
1047/45	1047/45	.	8538	.	.
1047/47	1047/47	.	8538	.	.
1047/48	1047/48	.	10374	.	.
1047/51	1047/51	.	8538	.	.
1047/53	1047/53	.	8538	.	.
1047/89	1047/89	.	8538	.	.
1047/99	1047/99	.	8538	.	.
1047/103	1047/103	.	8538	.	.
1047/104	1047/104	.	8538	.	.
1047/106	1047/106	.	8538	.	.
2216/2	2216/2	.	1696	.	.

Oprávněný: dle listiny

Druh věcného břemene: dle listiny

LV=1696...HLAVNÍ MĚSTO PRAHA, Mariánské náměstí 2/2, Staré Město, 11000 Praha 1

(správa: Městská část Praha 13, Sluneční náměstí 2580/13, Stodůlky, 15800 Praha 5)

LV=8538...Svěchota Pavel Ing., Na Sychrově 1136/3, Vršovice, 10100 Praha 10

LV=10374...PNEMAT s.r.o., Pod Chodovem 1267/7, Chodov, 14900 Praha 4

Seznam souřadnic (S-JTSK):			
Souřadnice pro zápis do KN			
Číslo bodu	Y	X	kk
166	750759.26	1045047.82	3
167	750761.05	1045033.88	3
168	750761.74	1045030.32	3
169	750762.28	1045025.69	3
170	750764.19	1045013.78	3
171	750764.54	1045012.59	3
172	750765.02	1045009.77	3
173	750764.62	1045012.11	3
174	750766.13	1045001.51	3
175	750766.69	1045000.49	3
176	750768.35	1044998.91	3
177	750773.48	1044994.86	3
178	750774.11	1044994.19	3
179	750774.45	1044993.61	3
180	750774.49	1044992.77	3
181	750773.48	1044992.92	3
182	750773.47	1044993.32	3
183	750772.80	1044994.12	3
184	750767.75	1044998.12	3
185	750766.65	1044998.66	3
186	750766.12	1044998.44	3
187	750765.67	1044998.12	3
188	750759.78	1044992.87	3
189	750725.95	1044964.25	3
190	750711.93	1044952.28	3
191	750712.71	1044952.94	3
192	750709.68	1044950.02	3
193	750707.35	1044948.08	3
194	750704.62	1044946.09	3
195	750711.93	1044938.88	3
196	750717.88	1044932.43	3
197	750720.76	1044929.79	3
198	750734.43	1044916.25	3
199	750746.96	1044903.91	3
200	750752.66	1044898.01	3
201	750758.03	1044892.85	3
202	750758.67	1044892.40	3
203	750759.69	1044891.41	3
204	750760.02	1044890.79	3
205	750766.90	1044884.19	3
206	750767.75	1044883.83	3
207	750782.77	1044869.56	3
208	750784.23	1044868.49	3
209	750786.17	1044866.65	3
210	750795.15	1044859.45	3
211	750799.74	1044855.19	3
212	750804.03	1044850.49	3
213	750803.58	1044850.08	3
214	750802.47	1044850.50	3
215	750797.26	1044856.12	3
216	750794.49	1044858.69	3
217	750785.53	1044865.87	3
218	750783.67	1044867.69	3
219	750782.11	1044868.80	3
220	750773.36	1044876.70	3
221	750766.96	1044892.99	3
222	750765.80	1044883.86	3
223	750759.09	1044890.29	3
224	750758.13	1044890.89	3
225	750757.25	1044890.75	3
226	750753.74	1044887.03	3
227	750752.75	1044886.24	3
228	750753.09	1044888.51	3
229	750749.13	1044883.83	3
230	750748.22	1044883.86	3
231	750746.34	1044885.96	3
232	750745.91	1044886.29	3
233	750745.33	1044886.47	3
234	750744.99	1044886.86	3
235	750746.43	1044887.15	3
236	750747.02	1044886.70	3
237	750748.61	1044884.92	3
238	750748.96	1044884.91	3
239	750752.17	1044887.06	3
240	750753.06	1044887.77	3
241	750752.38	1044887.23	3
242	750757.27	1044892.20	3
243	750751.96	1044897.30	3
244	750746.26	1044903.20	3
245	750733.73	1044915.53	3
246	750720.08	1044929.07	3
247	750717.18	1044931.72	3
248	750714.20	1044934.94	3
249	750703.15	1044945.76	3
250	750701.67	1044947.42	3
251	750699.12	1044959.79	3
252	750675.14	1044974.05	3
253	750672.91	1044976.47	3

Seznam souřadnic (S-JTSK):			
Souřadnice pro zápis do KN			
Číslo bodu	Y	X	kk
254	750669.34	1044979.96	3
255	750639.59	1045010.22	3
256	750633.42	1045016.66	3
257	750632.29	1045018.56	3
258	750626.36	1045030.26	3
259	750631.33	1045020.46	3
260	750623.95	1045035.63	3
261	750623.74	1045037.41	3
262	750623.22	1045038.10	3
263	750622.44	1045038.49	3
264	750622.85	1045039.33	3
265	750623.24	1045039.27	3
266	750624.93	1045039.87	3
267	750623.71	1045039.44	3
268	750629.12	1045040.91	3
269	750630.23	1045040.84	3
270	750629.10	1045043.42	3
271	750628.11	1045043.62	3
272	750626.92	1045043.43	3
273	750626.70	1045044.64	3
274	750611.74	1045045.75	3
275	750633.03	1045045.96	3
276	750633.37	1045046.57	3
277	750632.58	1045053.59	3
278	750632.63	1045053.75	3
279	750632.99	1045054.31	3
280	750633.75	1045054.74	3
281	750635.26	1045054.98	3
282	750639.34	1045056.27	3
283	750639.99	1045063.41	3
284	750640.32	1045065.35	3
285	750640.05	1045069.11	3
286	750639.82	1045070.58	3
287	750639.30	1045071.20	3
288	750638.24	1045071.12	3
289	750638.08	1045072.12	3
290	750639.15	1045072.36	3
291	750640.10	1045071.98	3
292	750640.79	1045070.85	3
293	750641.05	1045069.23	3
294	750641.32	1045065.31	3
295	750640.99	1045063.27	3
296	750640.39	1045056.74	3
297	750640.47	1045056.27	3
298	750641.43	1045056.31	3
299	750645.18	1045057.01	3
300	750660.80	1045058.81	3
301	750654.49	1045058.08	3
302	750662.51	1045058.76	3
303	750666.81	1045059.16	3
304	750667.59	1045059.60	3
305	750669.58	1045061.50	3
306	750671.07	1045061.99	3
307	750699.14	1045066.47	3
308	750701.84	1045066.99	3
309	750700.19	1045066.64	3
310	750703.52	1045066.20	3
311	750704.48	1045066.43	3
312	750705.01	1045065.74	3
313	750706.42	1045066.06	3
314	750708.05	1045066.71	3
315	750717.11	1045069.15	3
316	750719.60	1045069.72	3
317	750720.36	1045070.09	3
318	750721.34	1045070.29	3
319	750732.53	1045073.73	3
320	750745.84	1045077.49	3
321	750739.16	1045075.60	3
322	750747.58	1045079.26	3
323	750748.04	1045080.58	3
324	750748.35	1045082.80	3
325	750748.33	1045083.52	3
326	750748.08	1045084.72	3
327	750747.40	1045086.73	3
328	750745.70	1045089.18	3
329	750743.42	1045091.18	3
330	750742.93	1045091.73	3
331	750742.67	1045092.40	3
332	750742.62	1045092.91	3
333	750742.79	1045093.97	3
334	750742.71	1045093.46	3
335	750744.26	1045099.81	3
336	750744.44	1045100.55	3
337	750745.44	1045101.97	3
338	750748.62	1045103.46	3
339	750758.71	1045099.13	3
340	750760.69	1045098.76	3
341	750767.02	1045097.07	3

Seznam souřadnic (S-JSK):

Souřadnice pro zápis do KN				Poznámka
Číslo bodu	Y	X	kk	
342	750777.95	1045093.64	3	hranice věcného břemena
343	750780.21	1045092.39	3	hranice věcného břemena
344	750781.55	1045092.02	3	hranice věcného břemena
345	750782.66	1045092.27	3	hranice věcného břemena
346	750782.98	1045092.77	3	hranice věcného břemena
347	750783.14	1045093.90	3	hranice věcného břemena
348	750783.06	1045096.13	3	hranice věcného břemena
349	750783.43	1045103.90	3	hranice věcného břemena
350	750783.27	1045110.47	3	hranice věcného břemena
351	750783.36	1045106.81	3	hranice věcného břemena
352	750781.86	1045110.57	3	hranice věcného břemena
353	750780.86	1045111.11	3	hranice věcného břemena
354	750780.45	1045111.81	3	hranice věcného břemena
355	750748.45	1045070.70	3	hranice věcného břemena
356	750746.25	1045076.34	3	hranice věcného břemena
357	750745.94	1045076.48	3	hranice věcného břemena
358	750740.41	1045074.83	3	hranice věcného břemena
359	750732.81	1045072.77	3	hranice věcného břemena
361	750723.43	1045069.84	3	hranice věcného břemena
362	750717.53	1045068.08	3	hranice věcného břemena
363	750705.58	1045064.76	3	hranice věcného břemena
364	750704.26	1045064.85	3	hranice věcného břemena
365	750701.74	1045065.95	3	hranice věcného břemena
366	750699.33	1045065.43	3	hranice věcného břemena
367	750701.23	1045065.84	3	hranice věcného břemena
368	750671.29	1045061.01	3	hranice věcného břemena
369	750670.14	1045060.65	3	hranice věcného břemena
370	750668.21	1045058.82	3	hranice věcného břemena
371	750668.59	1045059.18	3	hranice věcného břemena
372	750666.94	1045058.14	3	hranice věcného břemena
373	750662.53	1045057.75	3	hranice věcného břemena
374	750660.86	1045057.81	3	hranice věcného břemena
375	750645.64	1045056.07	3	hranice věcného břemena
376	750640.91	1045055.19	3	hranice věcného břemena
377	750640.07	1045055.06	3	hranice věcného břemena
378	750638.92	1045055.07	3	hranice věcného břemena
379	750634.50	1045053.70	3	hranice věcného břemena
380	750634.22	1045053.32	3	hranice věcného břemena
381	750635.14	1045046.69	3	hranice věcného břemena
382	750635.47	1045046.32	3	hranice věcného břemena
383	750637.17	1045046.55	3	hranice věcného břemena
384	750640.29	1045046.88	3	hranice věcného břemena
385	750643.51	1045047.13	3	hranice věcného břemena
386	750647.90	1045047.67	3	hranice věcného břemena
387	750649.14	1045047.29	3	hranice věcného břemena
388	750650.96	1045045.22	3	hranice věcného břemena
389	750655.93	1045040.65	3	hranice věcného břemena
390	750658.61	1045036.89	3	hranice věcného břemena
391	750656.57	1045039.76	3	hranice věcného břemena
392	750662.64	1045032.64	3	hranice věcného břemena
393	750662.79	1045031.96	3	hranice věcného břemena
394	750662.62	1045030.71	3	hranice věcného břemena
395	750661.74	1045031.65	3	hranice věcného břemena
396	750661.72	1045032.17	3	hranice věcného břemena
397	750657.85	1045036.23	3	hranice věcného břemena
398	750655.25	1045039.89	3	hranice věcného břemena
399	750650.22	1045044.54	3	hranice věcného břemena
400	750648.60	1045046.43	3	hranice věcného břemena
401	750647.84	1045046.67	3	hranice věcného břemena
402	750637.58	1045045.38	3	hranice věcného břemena
403	750630.72	1045044.31	3	hranice věcného břemena
404	750630.45	1045043.37	3	hranice věcného břemena
405	750630.78	1045042.53	3	hranice věcného břemena
406	750632.26	1045041.18	3	hranice věcného břemena
407	750630.16	1045039.12	3	hranice věcného břemena
408	750628.84	1045039.53	3	hranice věcného břemena
409	750625.18	1045038.73	3	hranice věcného břemena
410	750624.27	1045038.27	3	hranice věcného břemena
411	750624.20	1045037.73	3	hranice věcného břemena
412	750624.89	1045035.98	3	hranice věcného břemena
413	750627.26	1045030.68	3	hranice věcného břemena
414	750633.55	1045018.25	3	hranice věcného břemena
415	750640.31	1045010.92	3	hranice věcného břemena
416	750670.05	1044980.66	3	hranice věcného břemena
417	750673.63	1044977.17	3	hranice věcného břemena
418	750675.86	1044974.73	3	hranice věcného břemena
419	750689.84	1044960.49	3	hranice věcného břemena
420	750702.39	1044948.12	3	hranice věcného břemena
421	750703.18	1044947.23	3	hranice věcného břemena
422	750704.32	1044947.24	3	hranice věcného břemena
423	750706.75	1044948.88	3	hranice věcného břemena
424	750709.00	1044950.76	3	hranice věcného břemena
425	750758.15	1045048.10	3	hranice věcného břemena
426	750757.71	1045048.40	3	hranice věcného břemena
427	750747.56	1045047.17	3	hranice věcného břemena
428	750734.78	1045045.42	3	hranice věcného břemena
429	750734.22	1045045.24	3	hranice věcného břemena
430	750732.95	1045045.08	3	hranice věcného břemena

Seznam souřadnic (S-JSK):

Souřadnice pro zápis do KN				Poznámka
Číslo bodu	Y	X	kk	
431	750733.32	1045045.87	3	hranice věcného břemena
432	750733.86	1045046.19	3	hranice věcného břemena
433	750734.56	1045046.40	3	hranice věcného břemena
434	750747.42	1045046.17	3	hranice věcného břemena
435	750757.03	1045049.33	3	hranice věcného břemena
436	750758.14	1045049.68	3	hranice věcného břemena
437	750758.79	1045050.23	3	hranice věcného břemena
438	750759.14	1045051.10	3	hranice věcného břemena
439	750759.11	1045053.23	3	hranice věcného břemena
440	750758.19	1045061.04	3	hranice věcného břemena
441	750758.80	1045065.89	3	hranice věcného břemena
442	750757.07	1045067.00	3	hranice věcného břemena
443	750756.11	1045070.71	3	hranice věcného břemena
444	750754.92	1045070.34	3	hranice věcného břemena
445	750750.29	1045069.30	3	hranice věcného břemena
446	750749.17	1045069.66	3	hranice věcného břemena
447	750748.88	1045070.09	3	hranice věcného břemena

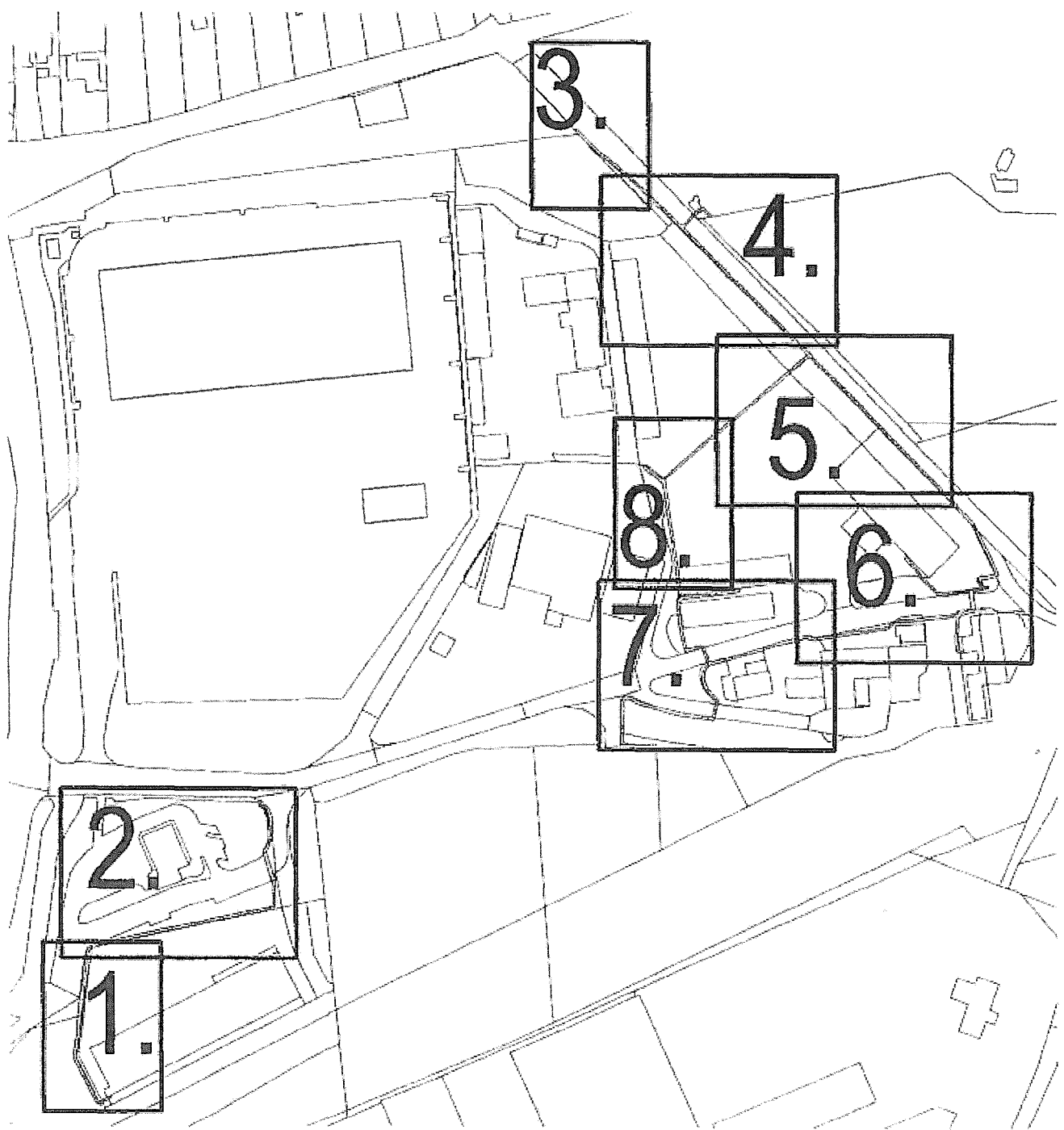

2.

1.

3.

4.

5.

8.

6.

7.

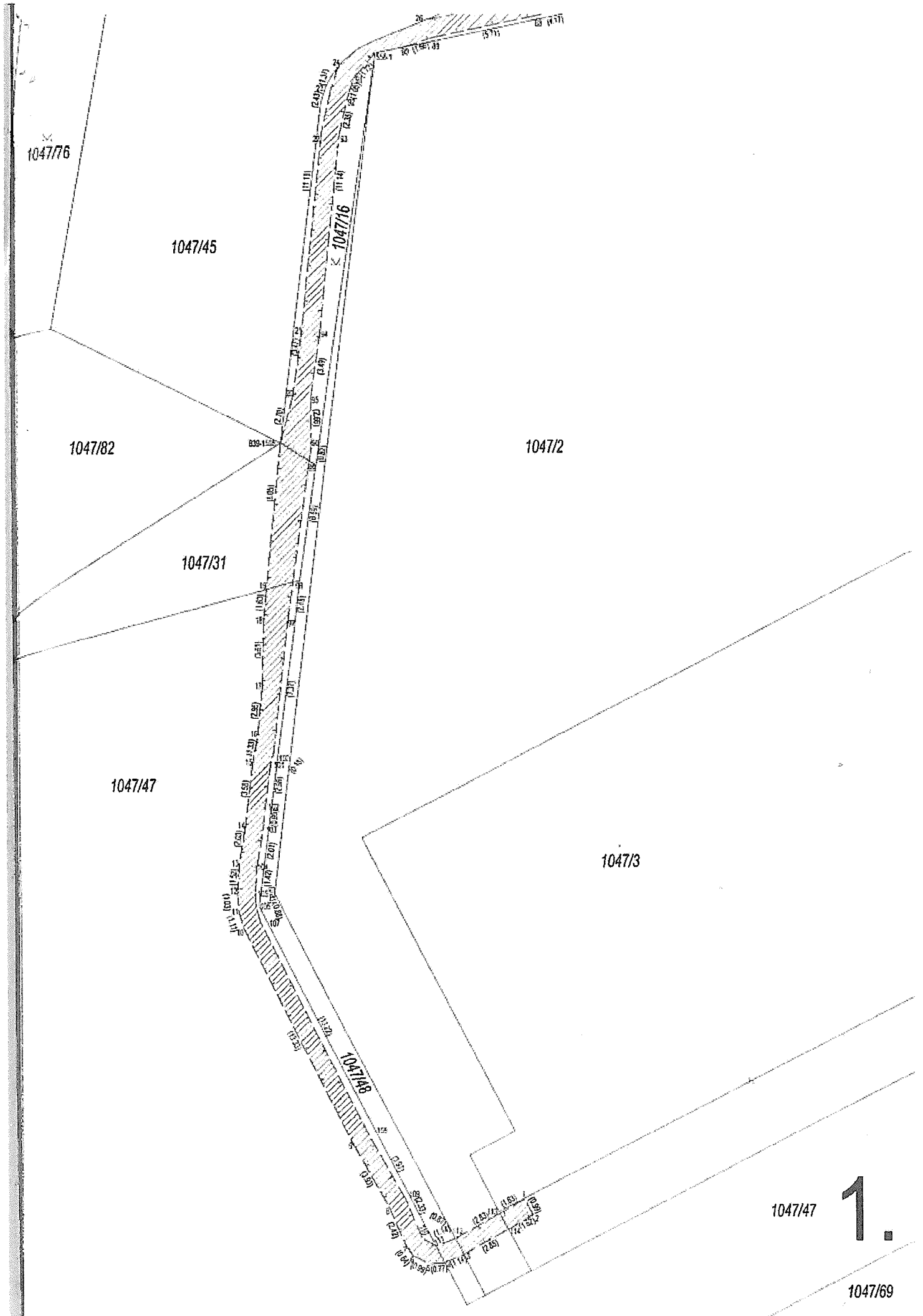

1047/76

1047/45

1047/82

1047/2

1047/31

1047/47

1047/3

1047/48

1047/16

1047/47

1.

1047/69

1041/1

2216/2

1045/52

1045/20

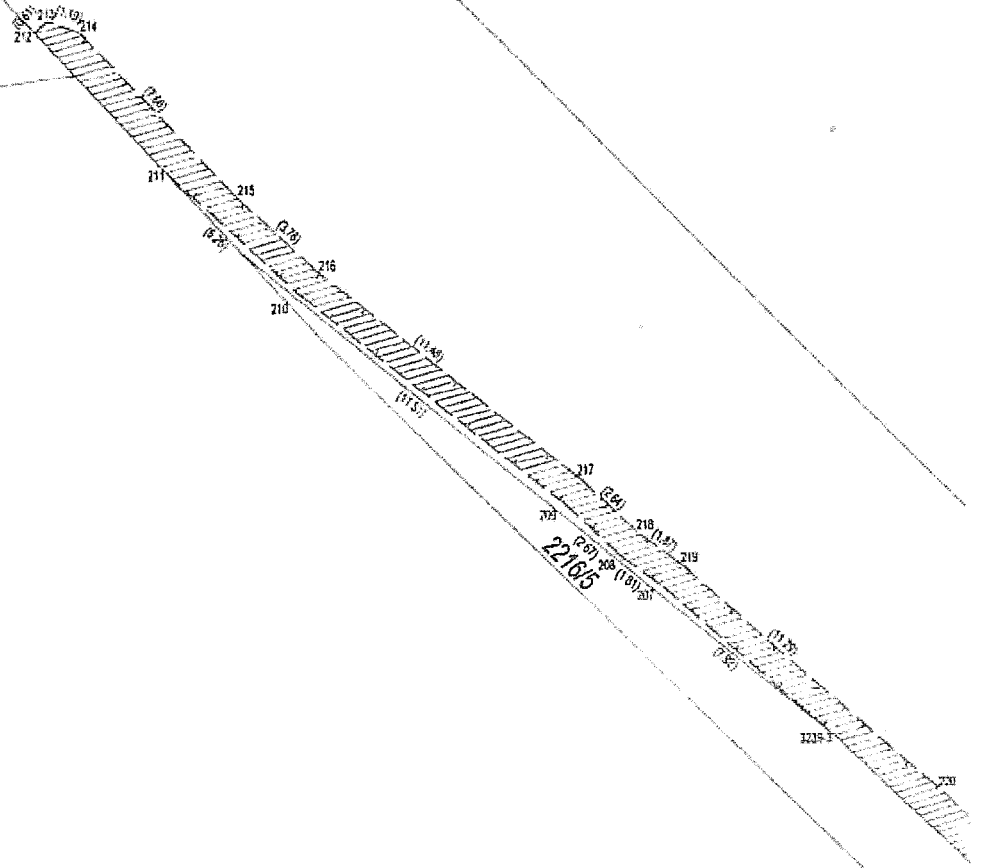

4.

1041/1

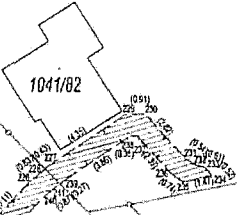

2216/5

1045/20

1042/1

1042/2

2216/2

1045/2

1045/29

1045/28

1045/27

1045/26

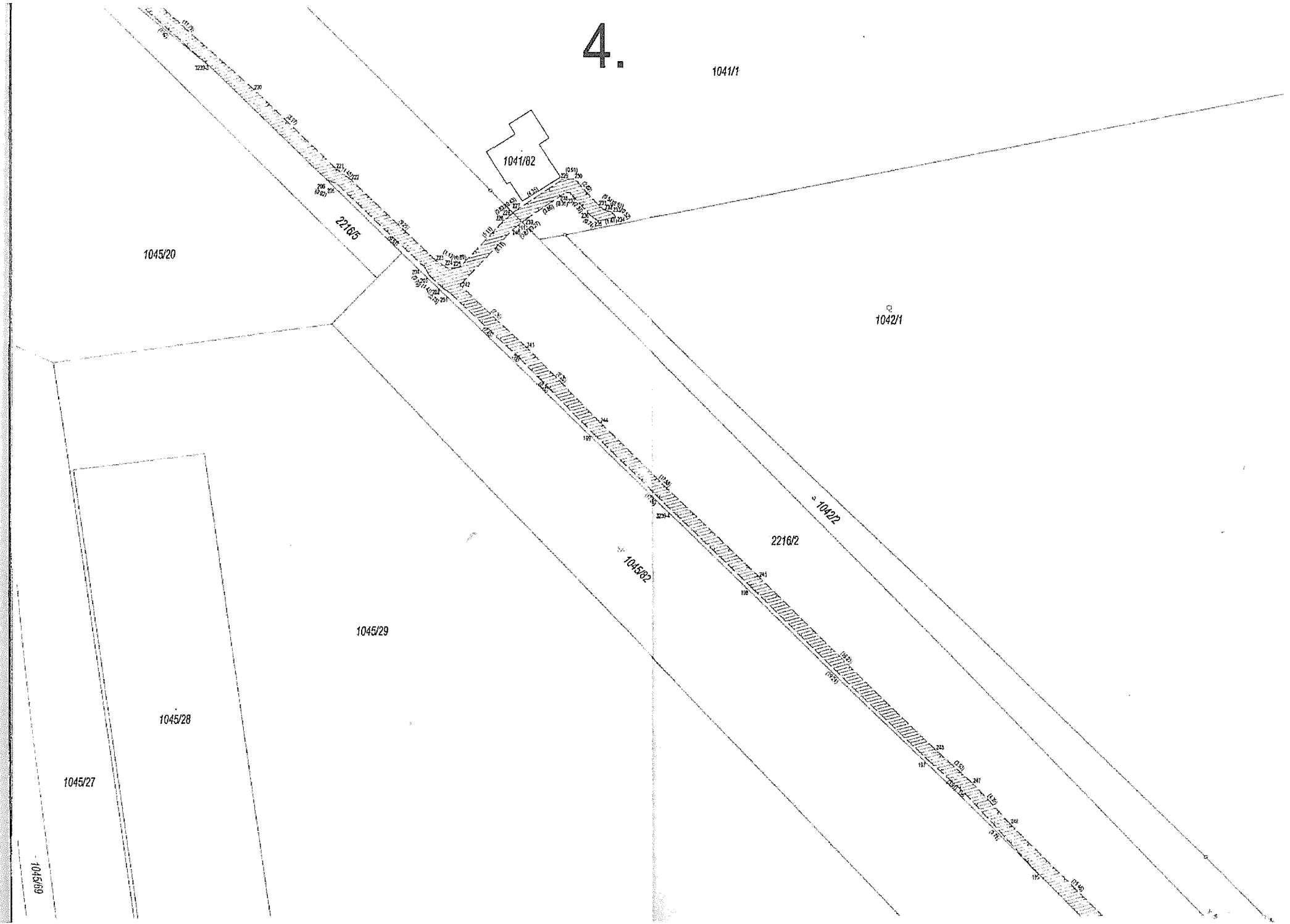

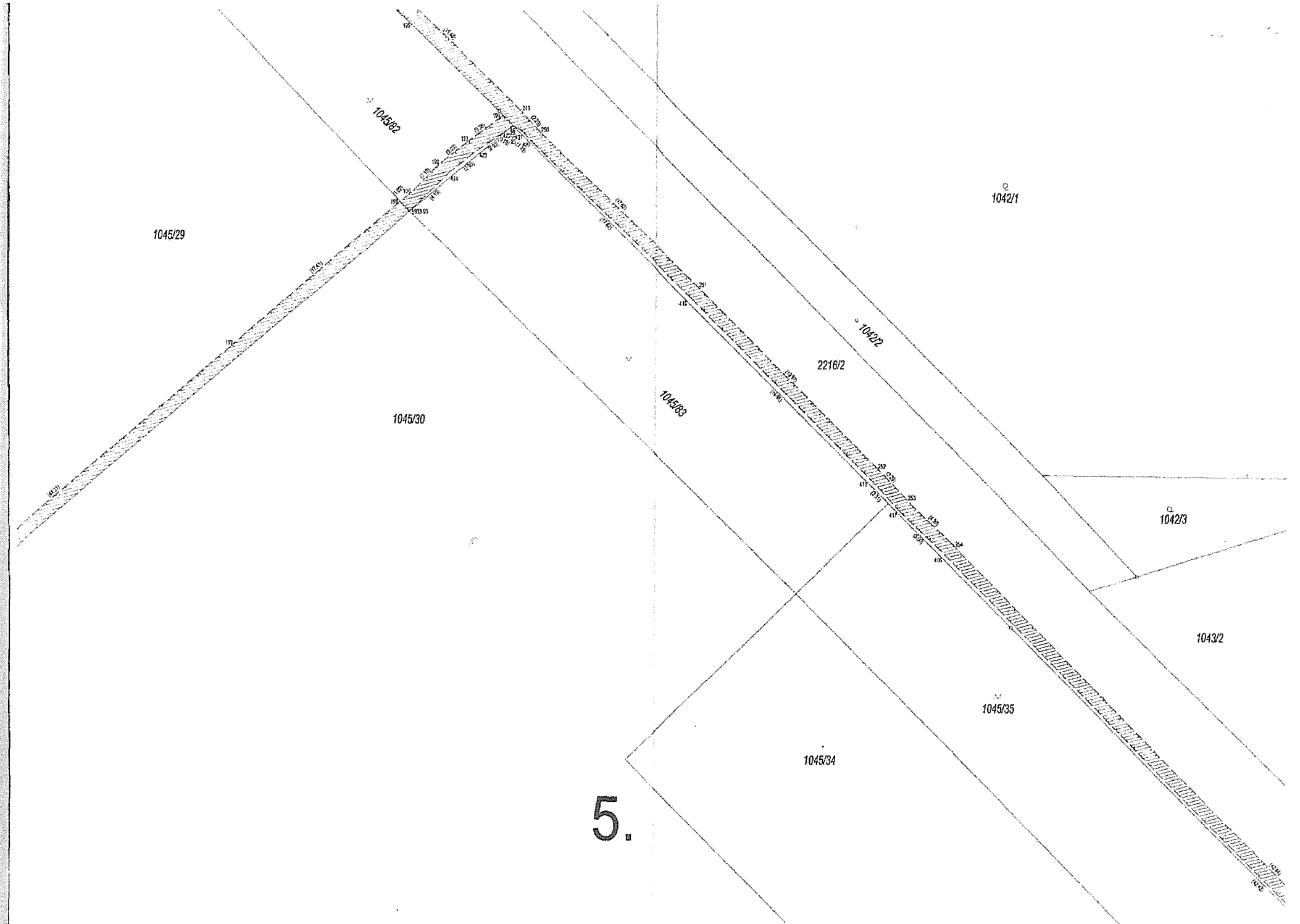

5.

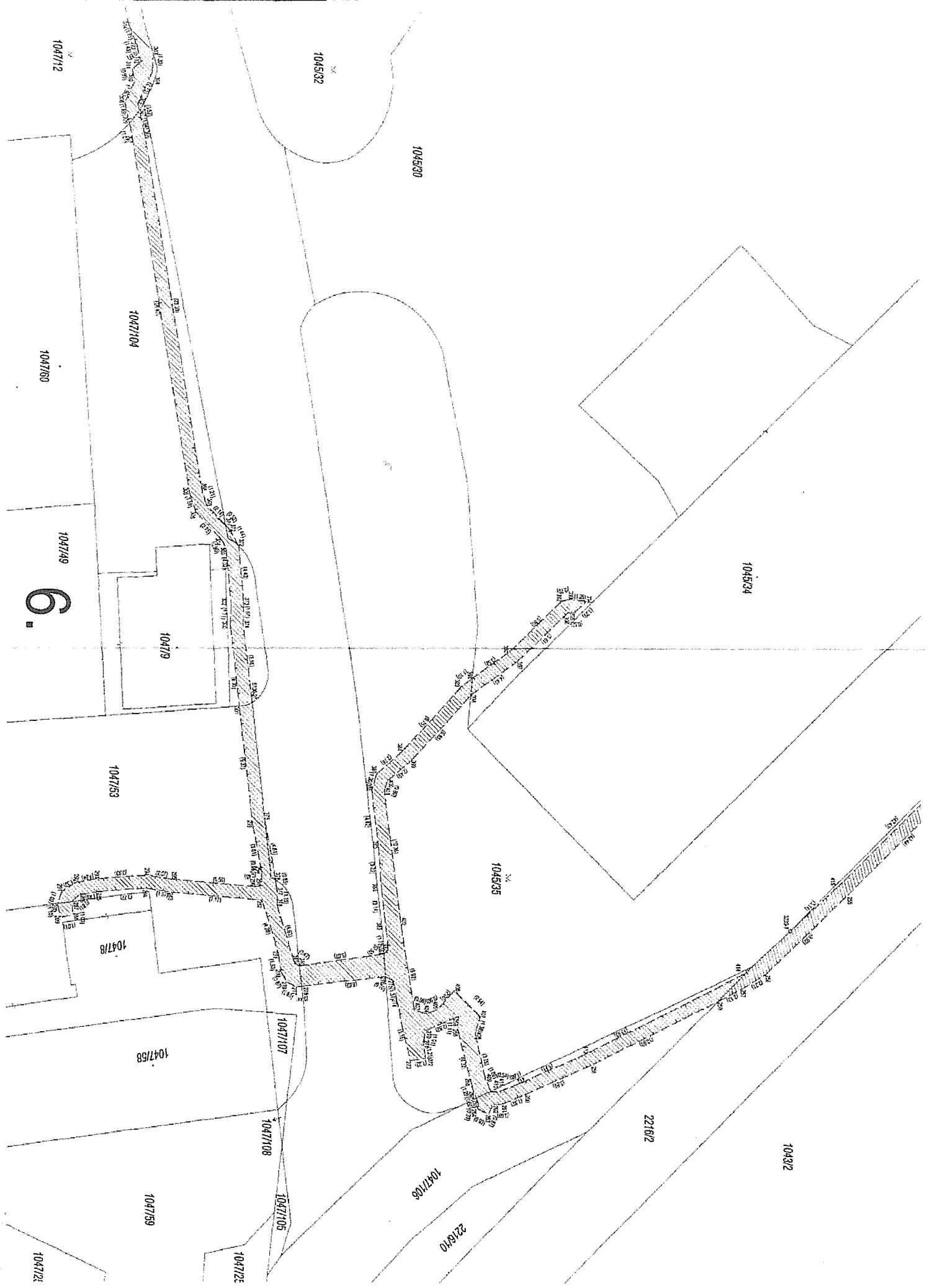

6.

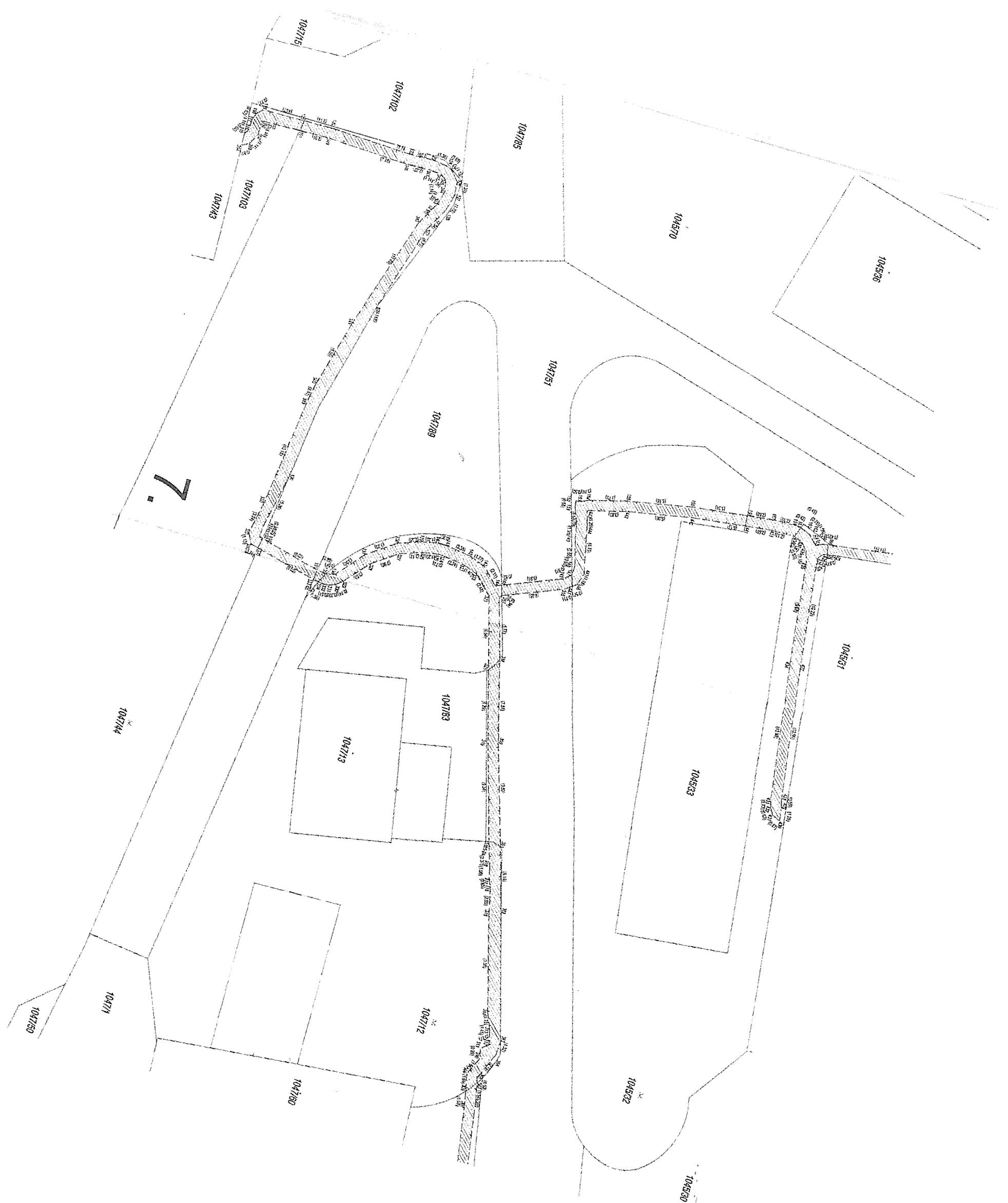

7.

1047104

1047107

1047150

1047100

1047112

1047183

1047113

1047109

1047102

1047185

1047151

1048170

1048186

1048181

1048183

1048182

1048180

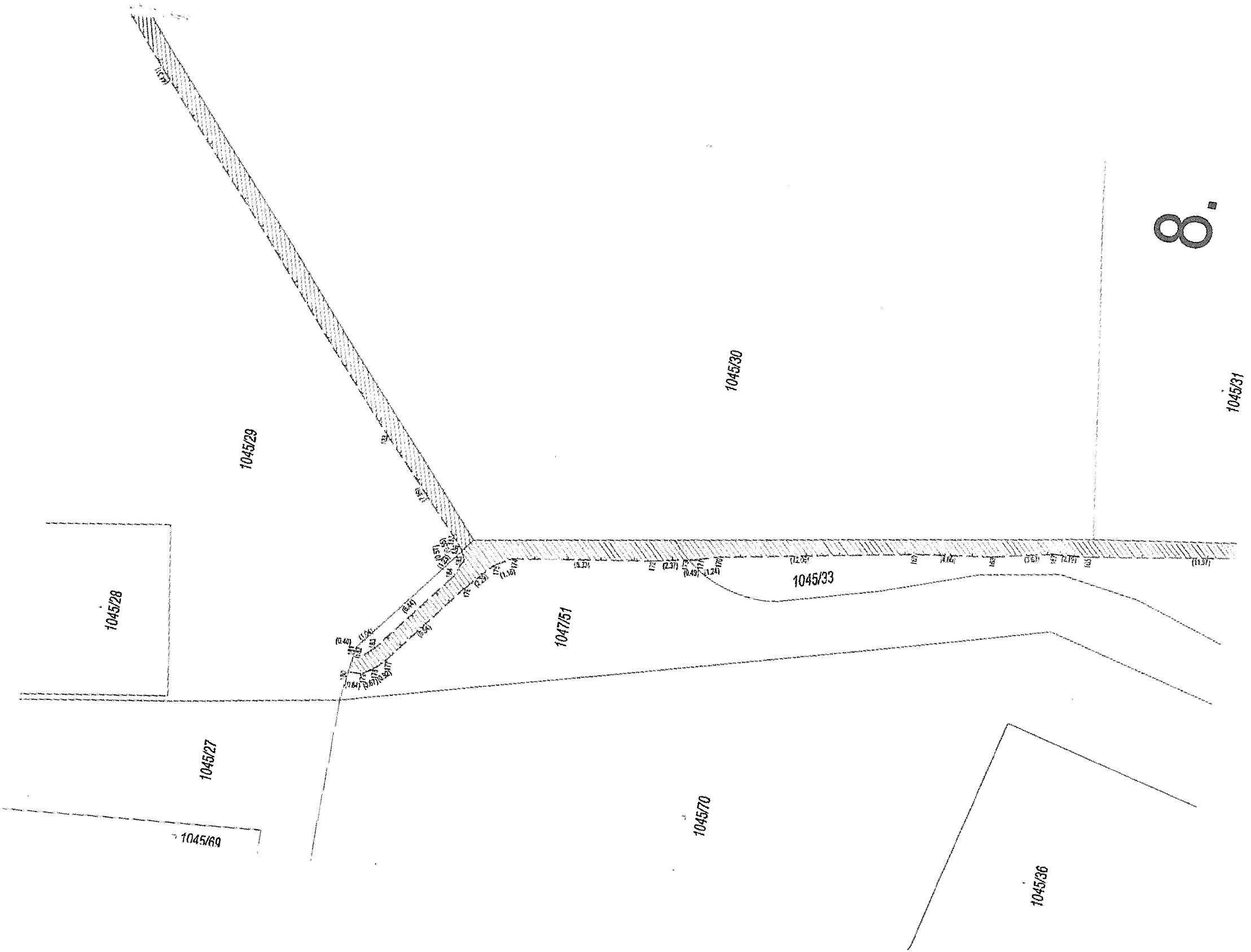

1045/28

1045/29

1045/27

1045/69

1047/51

1045/30

1045/33

1045/70

1045/36

1045/31

8.