

Dodatek č. 1 k Dohodě č. 30/2024 o krátkodobém pronájmu nebytových prostor Besedního domu

kteřou s ohledem na ustanovení odst. 3 § 39 zák. č. 128/2000 Sb. o obcích ve znění pozdějších předpisů, uzavřely:

I.

Smluvní strany

1.

Organizace: **Filharmonie Brno, příspěvková organizace**
zapsána v obchodním rejstříku vedeném u Krajského soudu v Brně, oddíl Pr, vložka 16
Sídlo: Komenského nám. 8, 602 00 BRNO
Zastoupená: **PhDr. Marie Kučerová**
IČ: 00094897
DIČ: CZ00094897
Číslo účtu: **2112017367/2700** vedený u Unicredit bank

na straně **j e d n é**
(dále jen **pronajímatel**)

a

2.

Organizace: **Základní umělecká škola Brno, Smetanova 8, příspěvková organizace**
Společnost zřízená Jihomoravským krajem Žerotínovo náměstí 449, 60182 Brno
Sídlo: **Smetanova 346/8, Veveří, 60200 Brno**
Zastoupená: **Petr Karas**
IČ: 00400963
DIČ: CZ00400963
Organizace:

na straně **d r u h é**
(dále jen **nájemce**)

Smluvní strany se dohodly na doplnění čl. II, bod 2 a čl. IV, bod 1 dohody takto:

II.

2. Pronajímatel touto Dohodou přenechává nájemci do užívání prostory sloužící podnikání, a dále vybavení v Besedním domě:

- šatny:
 - 316 (hlaholna) – v čase 15.00-19.30 hod.
 - 408 – v čase 13.00-19.30 hod.
 - 005 – v čase 13.00-20.00 hod.
 - 111 – v čase 13.00-20.00 hod.

IV.

Nájemné

1. Pronajímatel a nájemce stanovili nájemné za pronajaté nebytové prostory dohodou v celkové výši **Kč 13.900,-** (třináct tisíc devět set korun českých). Takto dohodnuté nájemné je **bez 21% DPH**, kterou je nájemce povinen zaplatit vedle dohodnutého nájemného. Takto dohodnuté nájemné ve výši **16.819,- Kč** včetně 21% DPH bude nájemcem připsáno na účet pronajímatele číslo **2112017367/2700** na základě vystaveného daňového dokladu nejpozději dva dny před konáním akce, jejíž začátek je sjednán v článku II. odst 2. tohoto Dodatku.

Celková cena pronájmu dle Dohody č. 30/2024 a Dodatku č.1 k Dohodě č. 30/2024 činí Kč 60.000,- (šedesát tisíc korun českých) bez DPH, 72.600- vč. 21% DPH.

Vše ostatní zůstává beze změny.

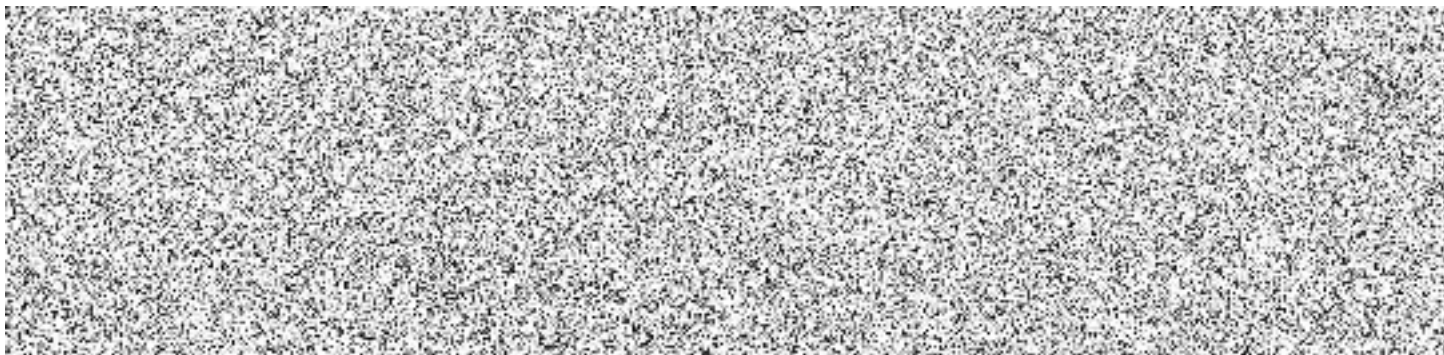

.....
pronajímatel
(podpis a razítko)

.....
nájemce
(podpis a razítko)