

Smlouva o zřízení věcného břemene

uzavřená dle příslušných ustanovení zákona č. 89/2012 Sb., občanský zákoník, ve znění pozdějších předpisů, mezi následujícími smluvními stranami:

Statutární město Prostějov, se sídlem nám. T. G. Masaryka 130/14, Prostějov, PSČ 796 01, IČ: 002 88 659, DIČ: CZ00288659,

zastoupené 1. náměstkyní primátora Ing. Miladou Sokolovou na základě plné moci ze dne 20.10.2022, jako povinný z věcného břemene,

a

Sprintel s.r.o., se sídlem Svatoplukova 3725/60a, Prostějov, PSČ 796 01, IČ: 269 74 487, DIČ: CZ26974487, zastoupená jednatelem společnosti Petrem Kapounkem, zapsaná v obchodním rejstříku vedeném Krajským soudem v Brně v oddíle C, vložka 49097, jako oprávněný z věcného břemene,

v tomto znění:

Čl. I.

Povinný z věcného břemene je v souladu s nabývacími tituly uvedenými v části E LV č. 10001 pro k.ú. Prostějov, obec Prostějov, vlastníkem pozemků p.č. 4268/1, p.č. 4271/1, p.č. 7935, p.č. 7938, p.č. 7939, p.č. 7943/3, p.č. 7947, p.č. 7955, p.č. 7959, p.č. 7963 a p.č. 7964, vše v k.ú. Prostějov, obec Prostějov, zapsaných v katastru nemovitostí vedeném u Katastrálního úřadu pro Olomoucký kraj, Katastrálního pracoviště Prostějov, na LV č. 10001 pro k.ú. Prostějov, obec Prostějov.

Čl. II.

1. Povinný z věcného břemene zřizuje touto smlouvou dle příslušných ustanovení zákona č. 127/2005 Sb., o elektronických komunikacích a o změně některých souvisejících zákonů (zákon o elektronických komunikacích), ve znění pozdějších předpisů, a zákona č. 89/2012 Sb., občanský zákoník, ve znění pozdějších předpisů, na částech pozemků uvedených v čl. I této smlouvy vymezených přiloženým geometrickým plánem č. 6171-799/2016 ze dne 14.06.2018 služebnost inženýrské sítě spočívající v právu zřídit a provozovat podzemní komunikační vedení veřejné komunikační sítě (optický kabel včetně chráničky) včetně jeho ochranného pásma (dále též „věcné břemeno“) ve prospěch oprávněného z věcného břemene.
2. Oprávněný z věcného břemene právo odpovídající tomuto věcnému břemenu přijímá a povinný z věcného břemene je toto právo povinen strpět.

Čl. III.

1. Věcné břemeno dle této smlouvy se zřizuje na dobu neurčitou a úplatně za jednorázovou úplatu ve výši 115.310 Kč (slovy: jednostopatnáctitřicetšedesetkorunčeských) stanovenou dle znaleckého posudku č. 4795-70/18 zpracovaného znalcem Ing. Ivanem Goebelem dne 31.10.2018 navýšenou o daň z přidané hodnoty podle platné sazby ke dni uskutečnění zdanitelného plnění.
2. Oprávněný z věcného břemene se zavazuje zaplatit úplatu za zřízení věcného břemene včetně DPH v celkové výši 139.525,10 Kč (slovy: jednostřicetdevětšestsetdvacetpět a 10/100 korunčeských) povinnému z věcného břemene na jeho účet č.ú. 19-1505517309/0800, variabilní symbol 5017000962, vedený u České spořitelny, a.s., pobočka Prostějov, do 14 dnů ode dne podpisu této smlouvy. Za termín zaplacení se považuje den připsání finančních prostředků na účet povinného z věcného břemene. Ke dni připsání finančních prostředků na účet povinného z věcného břemene bude oprávněnému z věcného břemene vystaven povinným z věcného břemene řádný daňový doklad.
3. Za datum uskutečnění zdanitelného plnění v souvislosti se zřízením práva odpovídajícího věcnému břemenu se dle příslušných ustanovení zákona č. 235/2004 Sb., o dani z přidané hodnoty, ve znění pozdějších předpisů, považuje den vystavení řádného daňového dokladu.

Čl. IV.

1. Oprávněný z věcného břemene se zavazuje nést veškeré náklady spojené s umístěním a užíváním, resp. se zřízením, provozem, opravami a údržbou, podzemního komunikačního vedení veřejné komunikační sítě (optického kabelu včetně chráničky) na pozemcích uvedených v čl. I této smlouvy.
2. Oprávněný z věcného břemene je povinen oznámit povinnému z věcného břemene prostřednictvím Odboru správy a údržby majetku města Magistrátu města Prostějova každý vstup na jeho pozemky uvedené v čl. I této smlouvy, ke kterému je oprávněn dle této smlouvy, a to před vstupem na tyto pozemky nebo bez zbytného prodlení po vstupu

na ně z důvodu odstranění havárie, šetřit co nejvíce majetek povinného z věcného břemene, a v případě výkopových či jiných stavebních prací na pozemcích uvedených v čl. I této smlouvy v souvislosti s výstavbou, údržbou nebo opravami podzemního komunikačního vedení veřejné komunikační sítě (optického kabelu včetně chráničky) se oprávněný z věcného břemene zavazuje uvést bez zbytečného odkladu na vlastní náklad pozemky uvedené v čl. I této smlouvy do původního či náležitého stavu.

3. Oprávněný z věcného břemene oznámí povinnému z věcného břemene každý vstup na pozemky povinného z věcného břemene uvedené v čl. I této smlouvy písemným oznámením zaslaným na adresu povinného z věcného břemene uvedenou v této smlouvě, popř. vlastníkem určeného uživatele. Tato povinnost se nevztahuje na činnosti, které nejsou spojené s fyzickým zásahem do pozemků uvedených v čl. I této smlouvy.
4. V případě porušení některé z povinností uvedených v odst. 2 a 3 tohoto článku ze strany oprávněného z věcného břemene se oprávněný z věcného břemene zavazuje zaplatit povinnému z věcného břemene náklady spojené s uvedením pozemků uvedených v čl. I této smlouvy do řádného stavu a smluvní pokutu ve výši 5.000 Kč v každém jednotlivém případě.
5. Oprávněný z věcného břemene uzavřením této smlouvy uděluje souhlas Statutárnímu městu Prostějovu k výsadbě dřevin v ochranném pásmu podzemního komunikačního vedení veřejné komunikační sítě (optického kabelu včetně chráničky) v rozsahu věcného břemene zřízeného touto smlouvou.

Čl. V.

1. Smluvní strany berou na vědomí, že právo odpovídající věcnému břemenu dle této smlouvy nabude oprávněný z věcného břemene vkladem práva odpovídajícího věcnému břemenu dle této smlouvy do katastru nemovitostí vedeného u Katastrálního úřadu pro Olomoucký kraj, Katastrálního pracoviště Prostějov.
2. Smluvní strany se dohodly, že správní poplatek spojený s podáním návrhu na povolení vkladu práva odpovídajícího věcnému břemenu dle této smlouvy do katastru nemovitostí vedeného u Katastrálního úřadu pro Olomoucký kraj, Katastrálního pracoviště Prostějov, uhradí oprávněný z věcného břemene. Oprávněný z věcného břemene se zavazuje předat do 14 dnů ode dne podpisu této smlouvy kolkové známky v hodnotě správního poplatku povinnému z věcného břemene a povinný z věcného břemene se zavazuje těmito kolkovými známkami při podání návrhu na vklad práva dle této smlouvy do katastru nemovitostí zaplatit Katastrálnímu úřadu pro Olomoucký kraj, Katastrálnímu pracovišti Prostějov, s tímto návrhem spojený správní poplatek.
3. Náklady spojené s vyhotovením této smlouvy, geometrického plánu se zaměřením věcného břemene dle této smlouvy a znaleckého posudku na ocenění věcného břemene dle této smlouvy se zavazuje uhradit oprávněný z věcného břemene.

Čl. VI.

1. Tato smlouva je vyhotovena v pěti vyhotoveních majících platnost originálu.
2. Všechny podepsané stejnopisy této smlouvy budou spolu se dvěma podepsanými návrhy na vklad v držení povinného z věcného břemene.
3. Povinný z věcného břemene předloží podepsanou smlouvu o zřízení věcného břemene v jednom vyhotovení Katastrálnímu úřadu pro Olomoucký kraj, Katastrálnímu pracovišti Prostějov, spolu s návrhem na vklad práva odpovídajícího věcnému břemenu dle této smlouvy do katastru nemovitostí, a to ve lhůtě do 10 pracovních dnů po připsání úhrady za zřízení věcného břemene dle této smlouvy na účet povinného z věcného břemene a předání kolkové známky v hodnotě správního poplatku oprávněným z věcného břemene povinnému z věcného břemene.
4. Oprávněný z věcného břemene obdrží po podání návrhu na vklad práva odpovídajícího věcnému břemenu dle této smlouvy do katastru nemovitostí ze strany povinného z věcného břemene jedno vyhotovení této smlouvy a tři vyhotovení této smlouvy včetně návrhu na vklad opatřeného podacím razítkem Katastrálního úřadu pro Olomoucký kraj, Katastrálního pracoviště Prostějov, si ponechá povinný z věcného břemene.

Čl. VII.

Smluvní strany se vzájemně dohodly, že v případě, že úhrada za zřízení věcného břemene dle čl. III této smlouvy nebude připsána na účet povinného z věcného břemene a kolkové známky v hodnotě správního poplatku nebudou předány povinnému z věcného břemene ve lhůtě do 1 měsíce (povinnost je do 14 dnů) ode dne podpisu této smlouvy, má povinný z věcného břemene právo od této smlouvy jednostranně odstoupit. Odstoupení povinného z věcného břemene od této smlouvy je účinné dnem doručení odstoupení od smlouvy oprávněnému z věcného břemene.

Čl. VIII.

O zřízení věcného břemene dle této smlouvy rozhodl v souladu se zákonem č. 128/2000 Sb., o obcích (obecní zřízení), ve znění pozdějších předpisů, Odbor správy a údržby majetku města Magistrátu města Prostějova dne 03.11.2023 rozhodnutím č. 2023/316. Působnost rozhodovat o tomto právním jednání svěřila Odboru správy a údržby majetku města Magistrátu města Prostějova Rada města Prostějova na své schůzi konané dne 04.02.2024 usnesením č. 4126.

Čl. IX.

1. Pokud není v této smlouvě výslovně uvedeno jinak, řídí se vzájemné smluvní vztahy účastníků této smlouvy zákonem č. 89/2012 Sb., občanský zákoník, ve znění pozdějších předpisů.
2. Iakokoliv změny nebo doplňky této smlouvy lze činit jen písemnou dohodou obou smluvních stran

3. Obě smluvní strany shodně prohlašují, že si tuto smlouvu před jejím podpisem přečetly a že byla uzavřena dobrovolně, po vzájemném projednání, na základě jejich pravé a svobodné vůle, určitě, vážně a srozumitelně, nikoliv pod nátlakem nebo v tísní za nápadně nevýhodných podmínek.
4. Tato smlouva nabývá platnosti dnem jejího podpisu oběma smluvními stranami a účinnosti dnem uveřejnění prostřednictvím registru smluv dle příslušných ustanovení zákona č. 340/2015 Sb., o zvláštních podmínkách účinnosti některých smluv, uveřejňování těchto smluv a o registru smluv (zákon o registru smluv), ve znění pozdějších předpisů.
5. Smluvní strany souhlasí s obsahem této smlouvy a na důkaz toho připojují níže své vlastnoruční podpisy.

15. 04. 2024

V Prostějově dne.....

V Prostějově dne 3. 4. 2023

za Statutární město Prostějov:

za společnost Sprintel s.r.o.:

.....
Ing. Milaďa Sokolová
I. náměstkyně primátora
Statutárního města Prostějova

Petr Kapounek
jednatel společnosti Sprintel s.r.o.

VÝKAZ DOSAVADNÍHO A NOVÉHO STAVU ÚDAJŮ KATASTRU NEMOVITOSTÍ

Dosavadní stav			Nový stav												
Označení pozemku parc. číslem	Výměra parcely		Druh pozemku Způsob využití	Označení pozemku parc. číslem	Výměra parcely		Druh pozemku Způsob využití	Typ stavby Způsob využití	Zpús. určení výměr	Porovnání se stavem evidence právních vztahů					
	ha	m ²			ha	m ²				Díl přechází z pozemku označeného v		Číslo listu vlastnictví	Výměra dílu		Označení dílu
										katastru nemovitostí	dřívější poz. evidenci		ha	m ²	
4268/1										4268/1		10001			
4271/1										4271/1		10001			
7935										7935		10001			
7938										7938		10001			
7939										7939		10001			
7943/3										7943/3		10001			
7947										7947		10001			
7955										7955		10001			
7959										7959		10001			
7963										7963		10001			
7964										7964		10001			

Druh věcného břemene: dle listin

Oprávněný: dle listin

GEOMETRICKÝ PLÁN pro vymezení rozsahu věcného břemene	Geometrický plán ověřil úředně oprávněný zeměměřický inženýr		Stejnopis ověřil úředně oprávněný zeměměřický inženýr:	
	Jméno, příjmení: Ing. Lenka Macková		Jméno, příjmení: Ing. Petr Wagner	
	Číslo položky seznamu úředně oprávněných zeměměřických inženýrů 2717/2015		Číslo položky seznamu úředně oprávněných zeměměřických inženýrů 388/95	
	Dne: 14.6.2018 Číslo: 234/2018		Dne: 20.6.2018 Číslo: 1887/2018	
	Náležitostmi a přesností odpovídá právním předpisům.		Tento stejnopis odpovídá geometrickému plánu v elektronické podobě uloženému v dokumentaci katastrálního úřadu.	
Vyhotořitel: GK GEO2007, s.r.o. Vrchní 1 69163 Velké Němčice IČO: 277 36 458 	Katastrální úřad souhlasí s očištváním parcel. KÚ pro Olomoucký kraj KP Prostějov Ing. Jaromír Šašinka PGP-799/2018-709 2018.06.20 10:43:15 CEST		Ověření stejnopisu geometrického plánu v listinné podobě. 	
Číslo plánu: 6171-799/2016				
Okres: Prostějov				
Obec: Prostějov				
Kat. území: Prostějov				
Mapový list: Prostějov 3-7/22				
Dosavadním vlastníkům pozemků byla poskytnuta možnost seznámit se v terénu s průběhem navrhovaných nových hranic, které byly označeny předepsaným způsobem: ---				

Seznam souradnic (S-JTSK)
Souradnice pro zapis do KN

c bodu	Y	X	KK	c bodu	Y	X	KK
				34	557618.75	1134308.21	3
				35	557619.17	1134307.96	3
				36	557618.12	1134306.25	3
				37	557617.70	1134306.51	3
				38	557612.79	1134298.67	3
				39	557611.16	1134295.90	3
				40	557611.60	1134295.66	3
				41	557610.55	1134293.96	3
				42	557610.13	1134294.18	3
				43	557602.22	1134281.40	3
				44	557602.67	1134281.14	3
				45	557601.61	1134279.43	3
				46	557601.17	1134279.71	3
				47	557594.95	1134269.75	3
				48	557595.45	1134269.46	3
				49	557594.39	1134267.76	3
				50	557593.90	1134268.04	3
				51	557589.54	1134260.86	3
				52	557589.97	1134260.59	3
				53	557588.93	1134258.89	3
				54	557588.49	1134259.15	3
				55	557582.29	1134249.11	3
				56	557582.72	1134248.84	3
				57	557581.68	1134247.13	3
				58	557581.24	1134247.41	3
				59	557574.50	1134236.48	3
				60	557568.10	1134226.12	3
				61	557568.57	1134225.85	3
				62	557567.51	1134224.15	3
				63	557567.05	1134224.42	3
				64	557562.64	1134217.25	3
				65	557563.07	1134217.00	3
				66	557562.02	1134215.30	3
				67	557561.59	1134215.55	3
				68	557557.35	1134208.71	3
				69	557554.54	1134204.21	3
				70	557555.01	1134203.93	3
				71	557553.97	1134202.22	3
				72	557553.49	1134202.51	3
				73	557545.64	1134189.87	3
				74	557546.12	1134189.59	3
				75	557545.05	1134187.90	3
				76	557544.57	1134188.17	3
				77	557541.76	1134183.71	3
				78	557540.34	1134180.92	3
				79	557539.44	1134175.41	3
				80	557538.33	1134174.46	3
				81	557532.90	1134174.94	3
				82	557525.66	1134175.45	3
				83	557519.66	1134176.82	3
				84	557514.18	1134177.63	3
				87	557509.63	1134166.00	3
				88	557508.63	1134165.45	3
				89	557508.15	1134162.20	3
				90	557504.81	1134160.34	3
				91	557503.27	1134160.09	3
				92	557500.49	1134160.76	3
				93	557498.45	1134152.06	3
				94	557497.24	1134145.65	3
				120	557426.62	1134032.54	3
				122	557432.67	1134031.10	3
				123	557433.63	1134029.34	3
				124	557432.91	1134028.95	3
				125	557425.26	1134030.81	3
				127	557417.72	1134032.91	3
				128	557416.32	1134032.76	3
				129	557398.73	1134036.60	3
				130	557391.79	1134038.06	3
				131	557388.74	1134038.81	3
k.u. Prostějov							
366-12	557596.81	1134379.87	3				
878-1	557487.96	1134165.72	3				
1759-1	557421.24	1134162.44	3				
2128-3	557488.27	1134145.12	3				
2128-4	557474.78	1134148.65	3				
2128-5	557461.21	1134152.03	3				
2128-6	557448.37	1134155.35	3				
2128-7	557432.28	1134159.46	3				
2128-9	557430.76	1134158.29	3				
2128-59	557426.33	1134036.22	3				
2128-77	557420.72	1134149.92	3				
2128-78	557420.33	1134141.32	3				
2128-80	557430.07	1134135.90	3				
2128-81	557420.00	1134132.37	3				
2128-83	557429.61	1134123.06	3				
2128-85	557429.26	1134113.07	3				
2128-87	557428.85	1134102.99	3				
2128-90	557428.46	1134093.07	3				
2128-91	557428.08	1134083.07	3				
2128-93	557427.72	1134073.11	3				
2128-97	557427.04	1134056.78	3				
2128-371	557430.08	1134137.92	3				
2128-432	557426.83	1134050.66	3				
2128-566	557427.19	1134060.32	3				
2138-432	557623.68	1134315.26	3				
2138-433	557623.55	1134315.34	3				
2139-56	557506.11	1134163.20	3				
2139-63	557503.85	1134161.60	3				
2139-64	557499.54	1134162.68	3				
2139-65	557499.58	1134162.82	3				
2139-66	557484.15	1134166.68	3				
2139-386	557494.49	1134164.09	3				
2139-387	557489.16	1134165.43	3				
2504-3	557481.08	1134167.46	3				
2816-1531	557368.37	1134048.81	6				
2816-3213	557429.93	1134160.09	6				
2816-3242	557424.34	1134031.25	6				
1	557599.01	1134387.60	3				
2	557600.68	1134386.50	3				
3	557596.73	1134380.48	3				
4	557596.99	1134379.65	3				
5	557598.30	1134378.28	3				
6	557606.34	1134373.55	3				
7	557609.76	1134373.62	3				
8	557611.96	1134372.16	3				
9	557613.41	1134370.26	3				
10	557619.42	1134365.96	3				
11	557627.20	1134361.01	3				
12	557627.61	1134357.56	3				
13	557624.34	1134352.13	3				
14	557623.68	1134350.89	3				
15	557625.82	1134346.48	3				
16	557619.69	1134336.55	3				
17	557612.97	1134325.72	3				
18	557607.13	1134316.12	3				
19	557603.37	1134310.01	3				
20	557612.82	1134304.39	3				
21	557613.25	1134303.17	3				
24	557616.52	1134308.40	3				
25	557621.68	1134316.81	3				
26	557631.51	1134332.68	3				
27	557633.96	1134331.93	3				
29	557632.39	1134330.32	3				
30	557623.94	1134316.66	3				
31	557624.39	1134316.41	3				
33	557622.89	1134314.96	3				

c bodu	Y	X	KK	c bodu	Y	X	KK
132	557387.38	1134040.22	3	209	557471.17	1134168.05	3
133	557383.39	1134041.06	3	210	557471.50	1134169.89	3
134	557381.51	1134040.32	3	217	557506.31	1134163.46	3
135	557376.53	1134041.18	3	218	557506.79	1134166.73	3
136	557369.39	1134043.02	3	219	557507.79	1134167.28	3
137	557367.88	1134044.01	3	220	557509.43	1134178.86	3
138	557366.60	1134046.04	3	221	557509.18	1134179.80	3
139	557366.92	1134048.00	3	222	557509.26	1134180.61	3
140	557366.40	1134048.75	3	224	557508.52	1134182.89	3
141	557367.78	1134056.48	3	225	557511.42	1134182.09	3
142	557368.88	1134056.79	6	228	557511.23	1134180.19	3
146	557369.02	1134048.46	3	229	557514.50	1134179.61	3
147	557368.70	1134046.46	3	230	557520.04	1134178.78	3
148	557369.34	1134045.45	3	231	557525.96	1134177.43	3
149	557370.21	1134044.88	3	232	557533.06	1134176.94	3
150	557376.95	1134043.14	3	233	557537.60	1134176.53	3
151	557381.29	1134042.38	3	235	557538.42	1134181.56	3
152	557383.21	1134043.14	3	236	557540.02	1134184.69	3
153	557388.40	1134042.04	3	237	557543.39	1134190.05	3
154	557389.78	1134040.61	3	238	557552.31	1134204.41	3
155	557392.23	1134040.02	3	239	557555.65	1134209.77	3
156	557399.15	1134038.56	3	240	557560.40	1134217.43	3
157	557416.44	1134034.78	3	241	557565.85	1134226.28	3
158	557417.86	1134034.93	3	242	557572.80	1134237.54	3
160	557424.63	1134033.26	3	243	557580.07	1134249.33	3
161	557424.69	1134036.13	3	244	557587.31	1134261.04	3
162	557425.28	1134050.31	3	245	557592.70	1134269.91	3
163	557425.17	1134053.40	3	246	557599.99	1134281.60	3
164	557425.37	1134056.40	3	247	557608.91	1134296.03	3
165	557425.75	1134064.35	3	248	557610.74	1134299.13	3
166	557426.32	1134078.97	3	249	557610.11	1134300.00	3
167	557426.29	1134079.72	3	250	557611.14	1134303.07	3
168	557426.01	1134080.10	3	252	557602.32	1134308.31	3
169	557426.00	1134083.20	3	253	557591.06	1134289.99	3
170	557426.64	1134097.09	3	254	557584.66	1134279.50	3
171	557427.10	1134109.55	3	255	557576.57	1134266.61	3
172	557427.37	1134117.07	3	256	557572.04	1134259.02	3
173	557427.81	1134126.49	3	257	557570.76	1134258.58	3
174	557428.21	1134137.66	3	261	557570.82	1134260.89	3
175	557428.46	1134146.02	3	262	557574.35	1134266.78	3
176	557428.80	1134146.54	3	263	557573.90	1134267.04	3
177	557429.00	1134158.62	3	265	557575.39	1134268.49	3
178	557429.65	1134159.95	3	266	557582.43	1134279.71	3
179	557432.21	1134161.25	3	269	557583.48	1134281.41	3
180	557438.96	1134159.55	3	270	557588.81	1134290.14	3
181	557439.44	1134161.56	3	271	557588.25	1134290.45	3
182	557434.83	1134162.93	3	272	557589.29	1134292.16	3
183	557429.06	1134164.80	3	273	557589.86	1134291.85	3
185	557423.05	1134165.87	3	274	557601.13	1134310.19	3
186	557422.82	1134164.44	3	275	557604.90	1134316.31	3
187	557422.34	1134156.47	3	276	557604.32	1134316.67	3
188	557421.86	1134144.00	3	277	557605.37	1134318.37	3
189	557421.17	1134125.70	3	278	557605.95	1134318.02	3
193	557420.82	1134164.66	3	279	557610.72	1134325.87	3
194	557421.27	1134167.29	3	280	557610.16	1134326.17	3
195	557422.62	1134167.85	3	281	557611.21	1134327.88	3
196	557429.52	1134166.76	3	282	557611.77	1134327.57	3
197	557435.43	1134164.85	3	283	557617.99	1134337.61	3
198	557441.84	1134162.94	3	284	557623.54	1134346.60	3
199	557440.89	1134159.05	3	285	557622.14	1134349.48	3
200	557456.74	1134154.98	3	287	557621.64	1134348.75	3
201	557467.98	1134152.25	3	288	557619.94	1134349.80	3
202	557483.41	1134148.30	3	289	557621.23	1134351.69	3
203	557483.69	1134147.92	3	290	557621.91	1134351.81	3
204	557495.08	1134145.09	3	291	557622.60	1134353.11	3
205	557495.28	1134146.05	3	292	557625.55	1134358.00	3
206	557496.49	1134152.48	3	293	557625.32	1134359.83	3
207	557498.55	1134161.24	3	294	557618.30	1134364.30	3
208	557487.36	1134164.02	3	295	557611.99	1134368.80	3

c bodu	Y	X	KK
296	557610.58	1134370.68	3
297	557609.18	1134371.60	3
298	557605.82	1134371.55	3
300	557595.21	1134378.61	3
301	557594.55	1134380.80	3
302	557596.88	1134379.99	3
303	557596.95	1134379.78	3
304	557627.58	1134357.80	3
305	557626.56	1134355.81	3
306	557624.46	1134352.33	3
308	557625.69	1134346.28	3
311	557605.01	1134309.03	3
312	557611.77	1134305.02	3
315	557631.99	1134332.53	3
317	557632.87	1134330.17	3
319	557623.20	1134314.78	3
321	557528.00	1134175.28	6
322	557511.43	1134178.13	6
323	557508.25	1134162.92	6
325	557505.78	1134160.88	6
328	557496.70	1134143.08	3
346	557426.69	1134036.13	3
359	557368.07	1134043.89	6
360	557366.50	1134049.30	3
362	557368.85	1134048.71	6
368	557424.71	1134036.57	6
370	557427.69	1134123.99	6
371	557428.32	1134141.26	6
378	557439.02	1134159.80	6
380	557422.67	1134162.06	6
381	557419.74	1134125.76	3
385	557420.70	1134162.57	3
387	557440.96	1134159.30	6
397	557508.28	1134180.88	3
399	557510.59	1134182.32	6
400	557511.69	1134180.11	6
401	557527.41	1134177.33	6
404	557610.72	1134303.32	3
405	557603.97	1134307.32	3
407	557569.24	1134259.51	3
408	557570.30	1134261.21	3
410	557574.95	1134268.75	3
411	557581.90	1134280.04	3
412	557582.94	1134281.75	3
413	557622.86	1134348.01	6
414	557622.77	1134353.40	3
415	557624.86	1134356.87	3
416	557625.41	1134359.15	3
418	557597.04	1134376.70	3

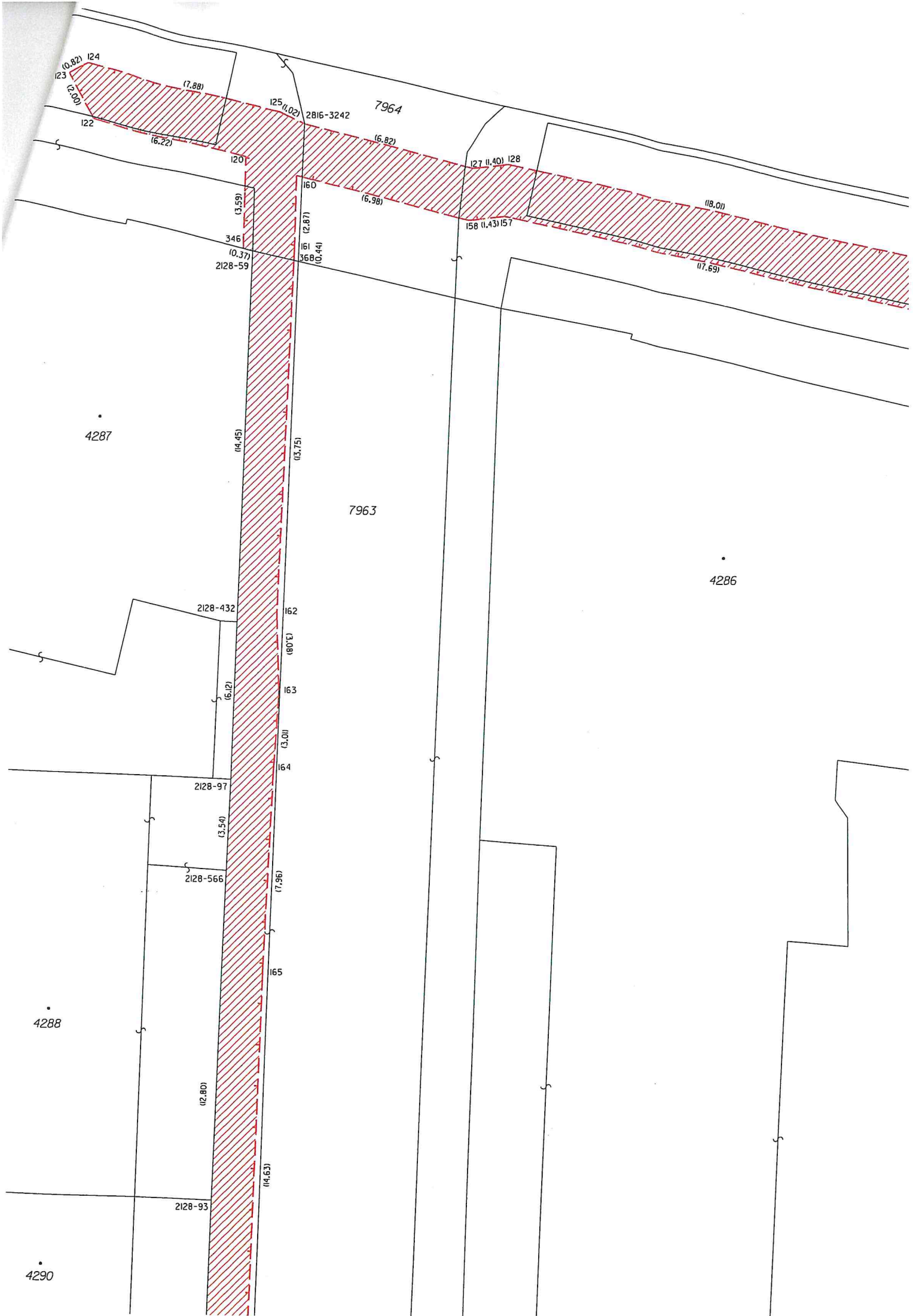

7967

7966

4268/1

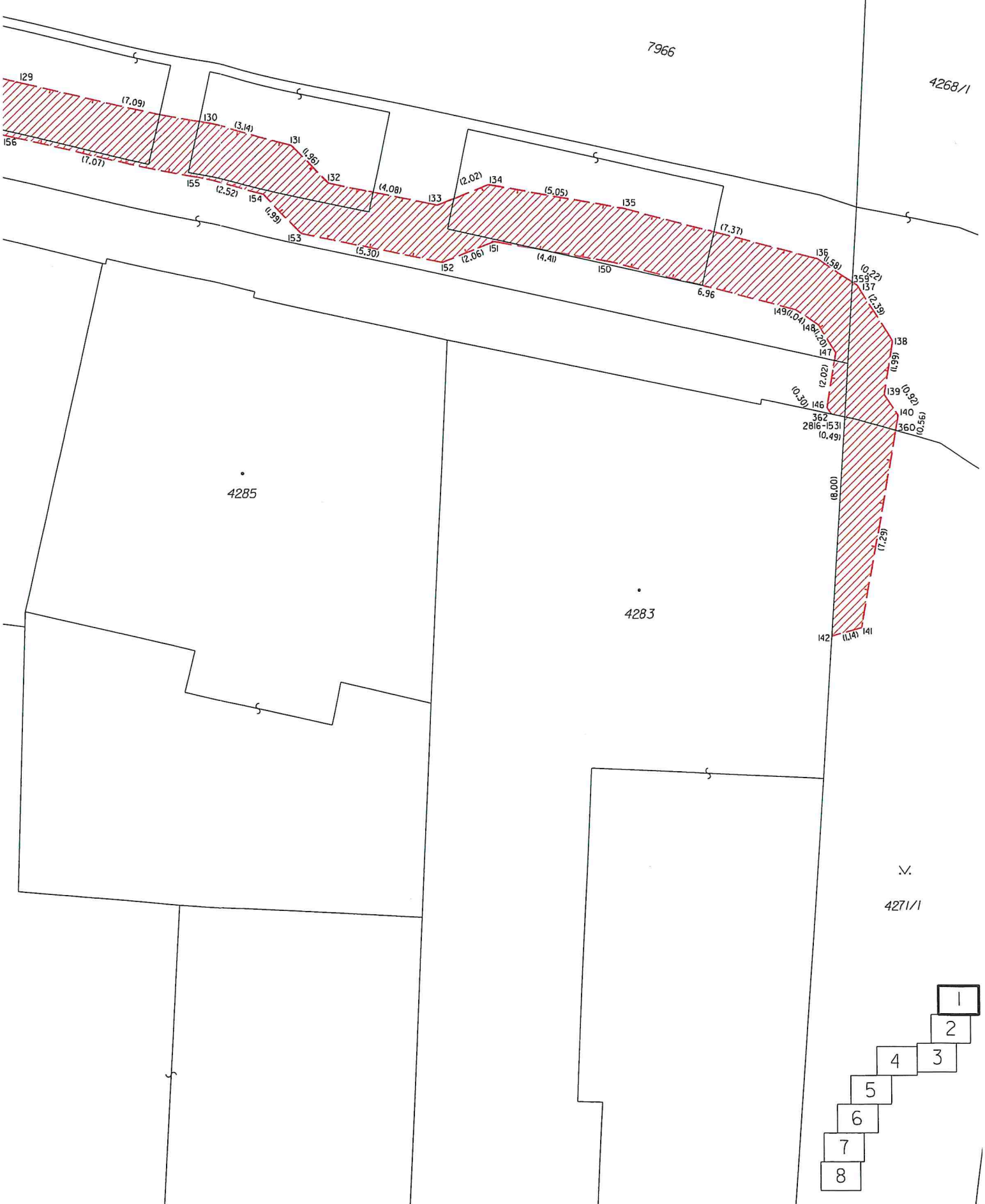

4285

4283

4271/1

- 1
- 2
- 3
- 4
- 5
- 6
- 7
- 8

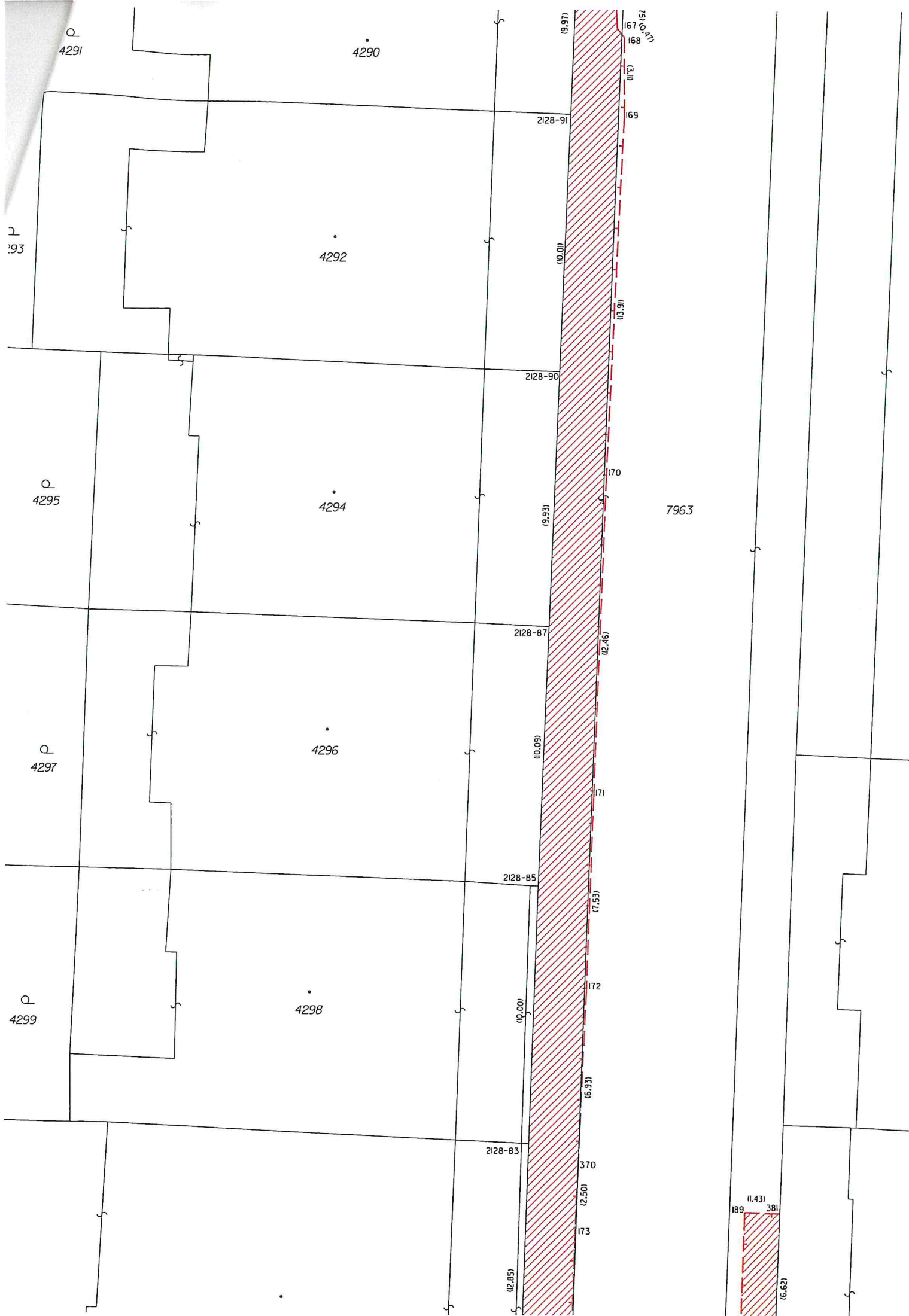



Q
4301

4305

4304

4303

2128-4

2128-5

2128-6

201

200

209

210

7959

198

4255/2

4255/3

4257

(9.88)

(8.87)

(13.98)

(11.57)

(13.26)

(16.36)

(0.26)

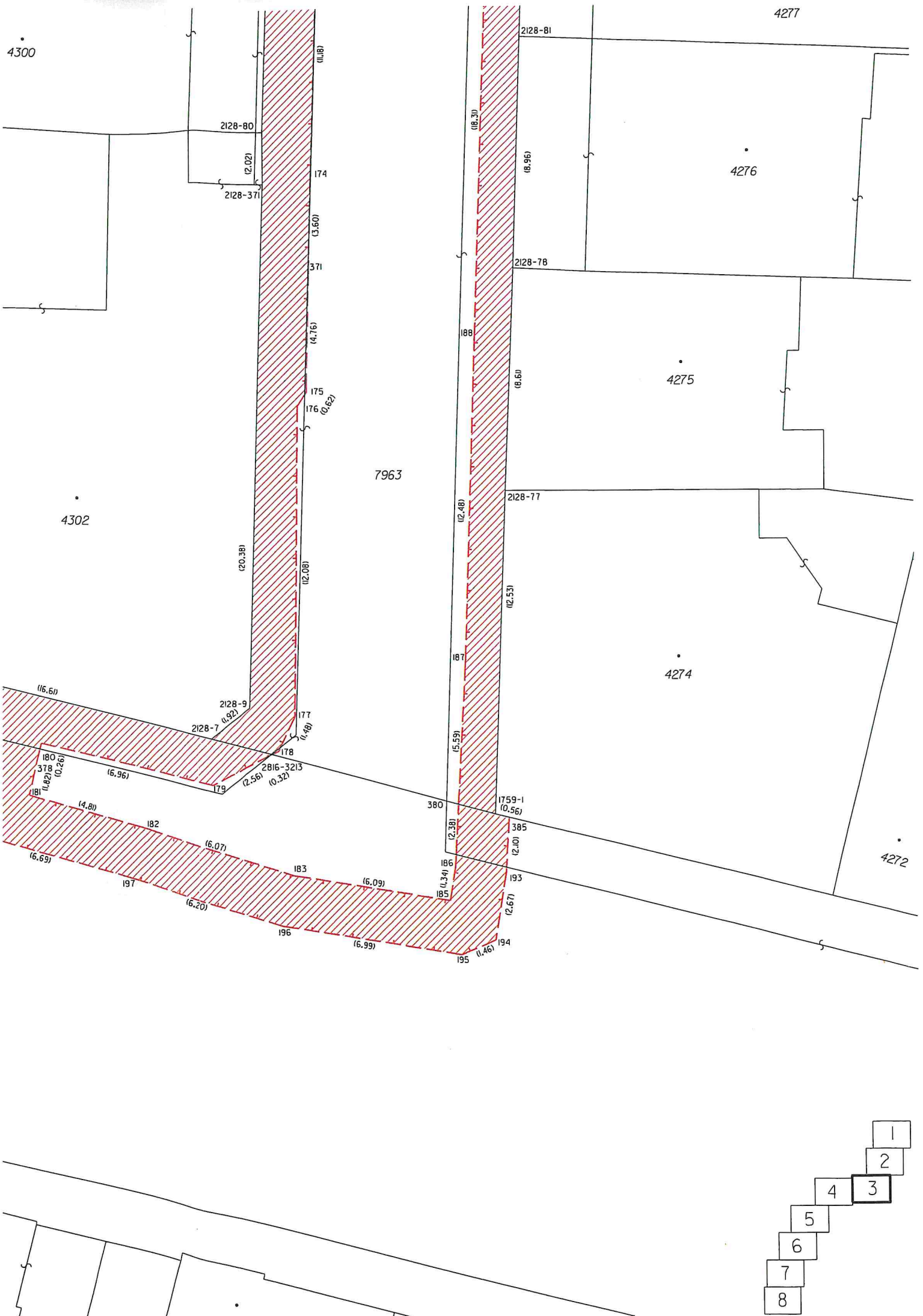

- 1
- 2
- 3
- 4
- 5
- 6
- 7
- 8

7934

- 1
- 2
- 3
- 4
- 5
- 6
- 7
- 8

7936

7935

4091

7938

792



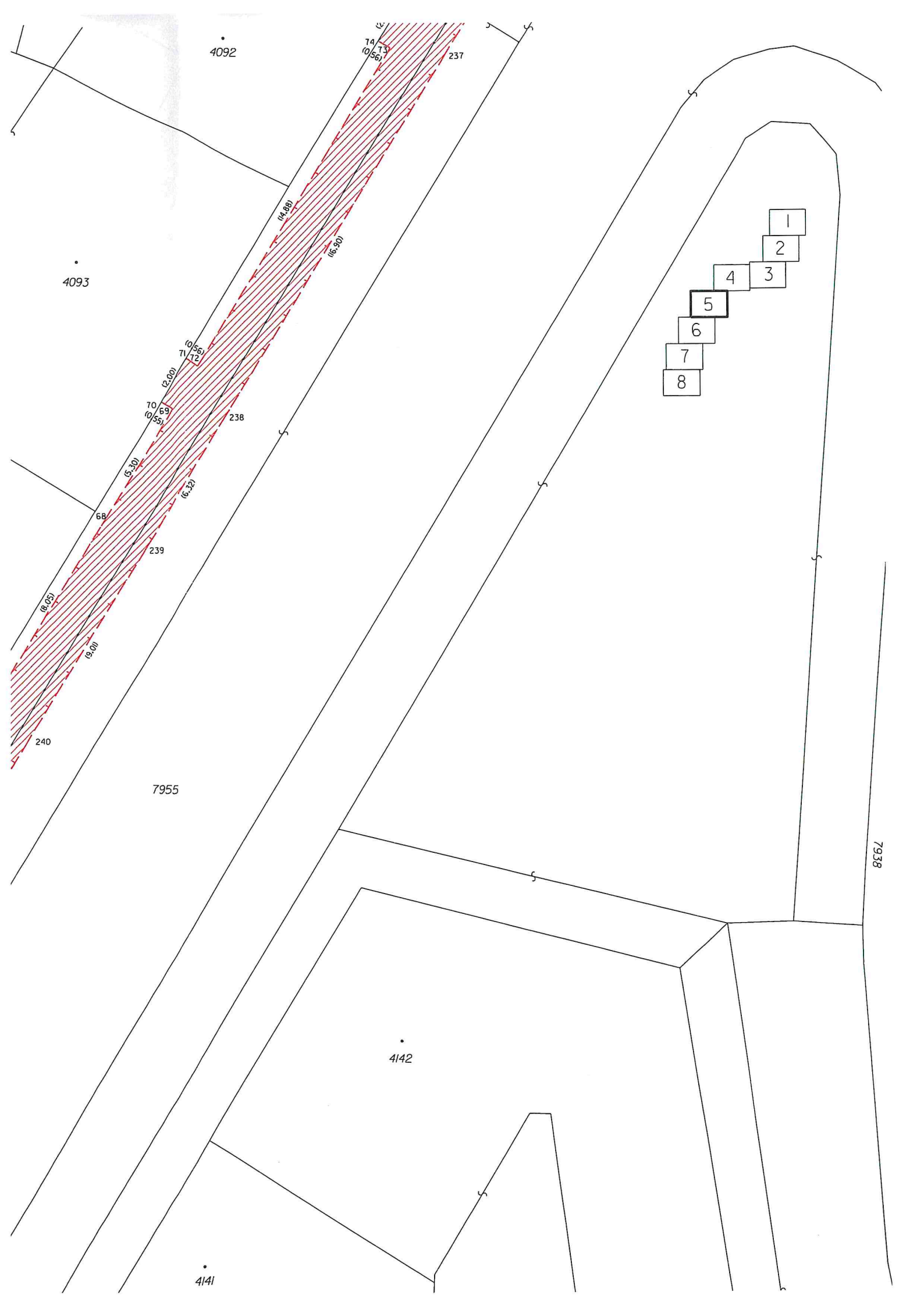

Q
4104

4087

Q
4102

Q
4106

4103

Q
4108

4105

4107

Q
4110

4109

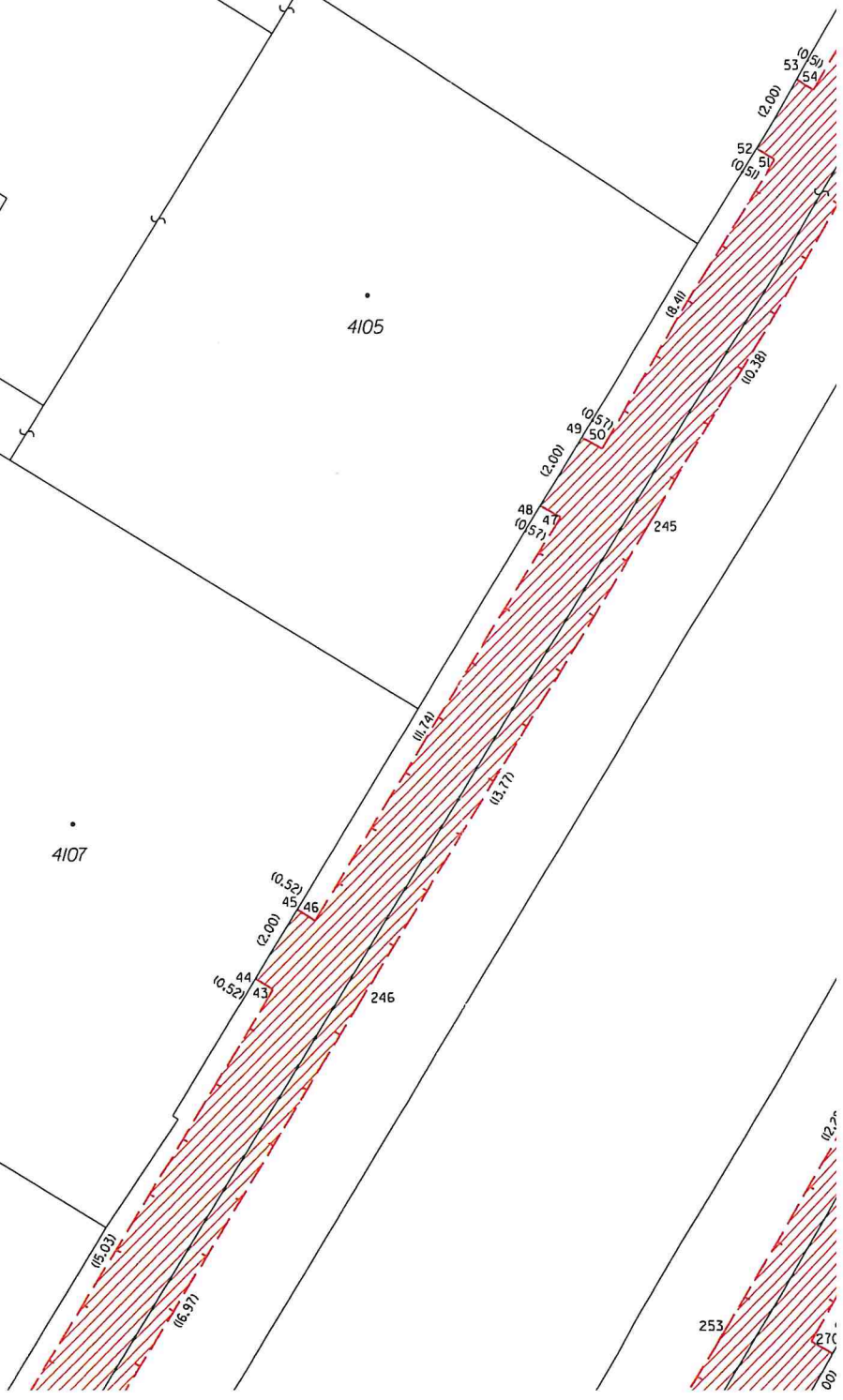



- 1
- 2
- 3
- 4
- 5
- 6
- 7
- 8

- 1
- 2
- 3
- 4
- 5
- 6
- 7
- 8



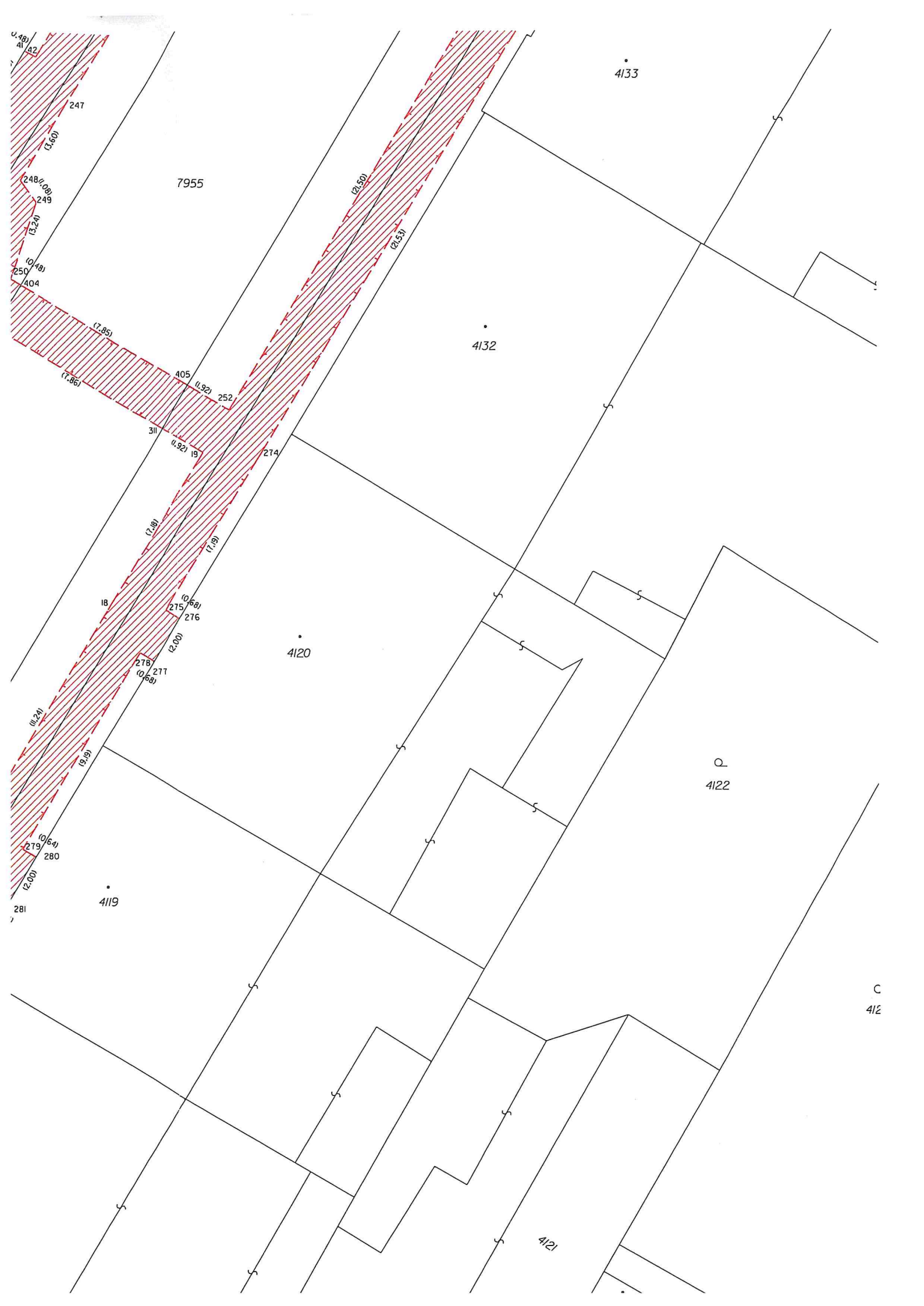

4133

7955

4132

4120

Q
4122

4119

C
412

4121

247
(3.60)
248 (0.00)
249
(3.24)
(0.18)
250
404
(7.85)
(1.86)
405 (1.92)
252
311
(0.92) 19
274
(7.19)
(7.19)
(0.68)
275
276
(2.00)
278
277
(0.68)
(11.24)
(9.19)
(0.64)
279
280
(2.00)
281

(2.50)
(2.53)
(1.92)
(1.88)
(7.19)
(0.68)
(2.00)
(0.64)
(2.00)

7943/3

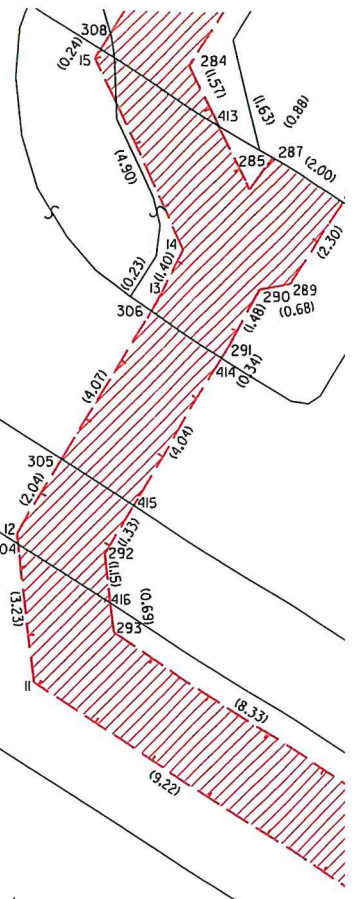

3791

- 1
- 2
- 3
- 4
- 5
- 6
- 7
- 8

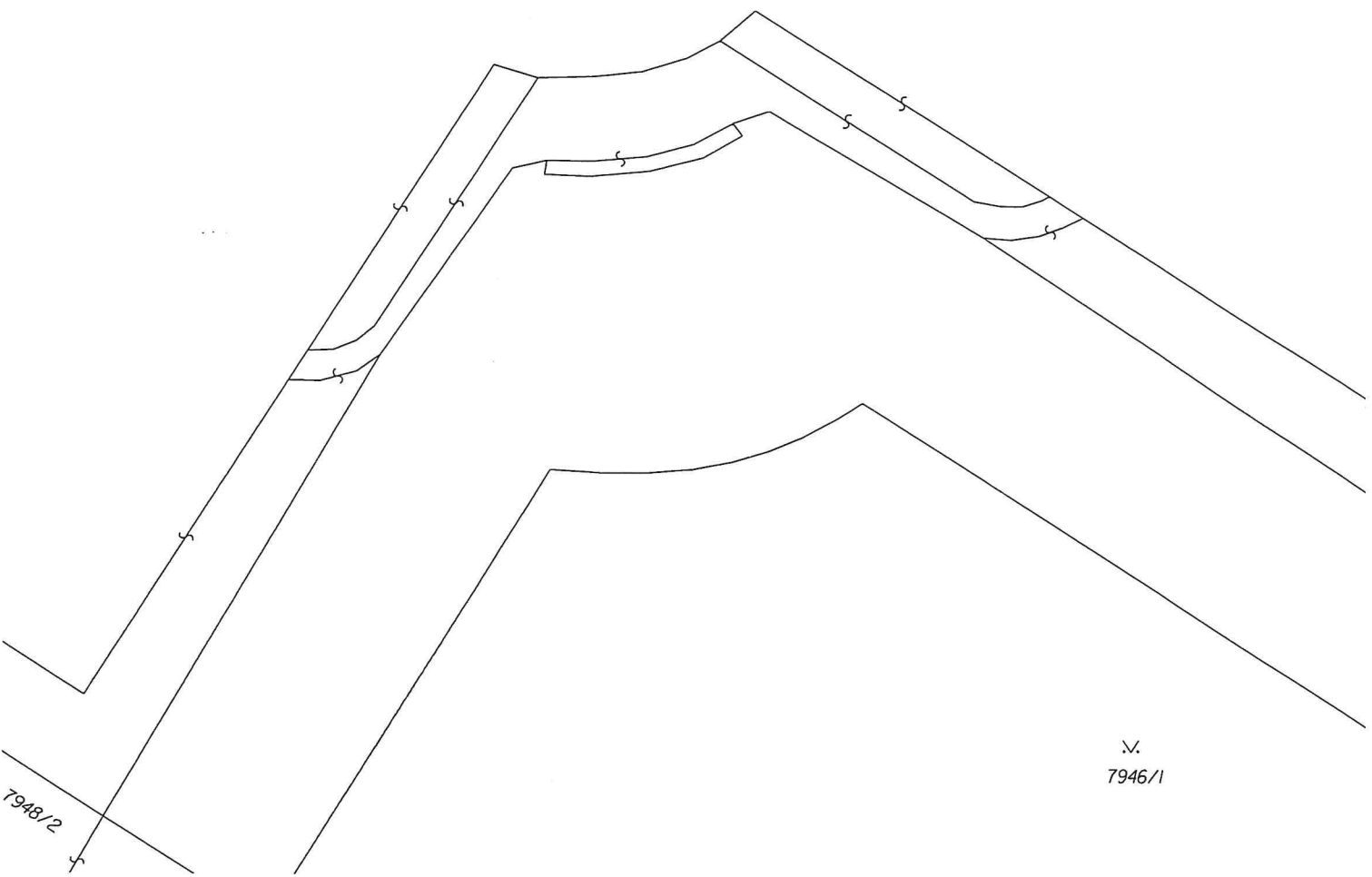

7946/1

7948/2

