



Pomáhat a chránit

LETECKÁ SLUŽBA POLICIE ČESKÉ REPUBLIKY



Č. j. LS-4-18/ČJ-2024-9800KR

Praha 8.4.2024

Počet listů: 1

**BELL TEXTRON PRAGUE, a.s.**  
**K Letišti 1068/27**  
**P.O. Box 68**  
**160 08 Praha 6**

### Objednávka

Na základě Vaší nabídky **Q24 – 0099** objednááme nákup níže uvedených položek:

Název	P/N	Ks
LIGHT ASSEMBLY	G6250-4	1
CONT-FIRE EX	209-062-908-019	5

Fakturu se splatností 30 dní po dodání zboží zašlete na adresu **příjemce**.

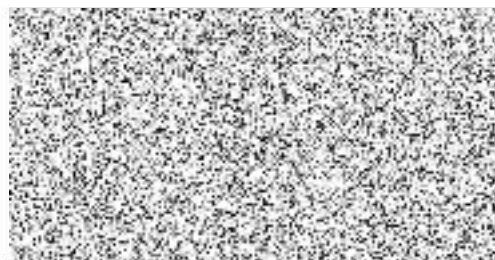

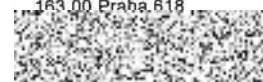

Zakázka je vypořádána Rámcovou dohodou k dodávce náhradních dílů, oprav, modifikací, modernizace a služeb pro vrtulníky střední hmotnosti kategorie Bell 412 - č. j. LS-257-24/ČJ-2023-9800KR

Policie ČR – Letecká služba  
P.O. BOX č. 2  
163 00 Praha 618



# POTVRZENÍ OBJEDNÁVKY SO24/0047



**DATUM:** 09.04.2024 **STRAN:** 1  
**K RUKÁM:**  **FIRMA:** Letecká služba Policie ČR  
**VYTVOŘIL:**  **NA VĚDOMÍ:**  
**REF.:** Poptávka/objednávka LS-4-18/ČJ-2024-9800KR (dle nabídky Q24-0099)

Vážená   
děkujeme za vaši objednávku a potvrzujeme následovně:

Pol.	KS	OZNAČENÍ	POPIS	Cena za kus	Sleva 6.5%	Cena po slevě	Celkem v USD
1	1	G6250-4	LIGHT ASSEMBLY	18,314.00	1,190.41	17,123.59	17,123.59
		alternativa k označení G-6250-4					
2	5	209-062-908-019	CONT-FIRE EX	2,151.00	139.82	2,011.19	10,055.93
<b>Cena DDP Praha (INCOTERMS 2010)</b>						<b>USD</b>	<b>27,179.52</b>
21% DPH						<b>USD</b>	<b>5,707.70</b>
<b>Cena VČETNĚ DPH</b>						<b>USD</b>	<b>32,887.21</b>
Cena přepočtena aktuálním kurzem ČNB (USD/CZK) ze dne				03.04.2024	23.514	<b>CZK</b>	<b>773,310.00</b>

**Dodací podmínky:** DDP Letiště Praha Ruzyně - hangár D, Česká republika (INCOTERMS 2020).  
**Termín dodání:** První položka má termín dodání cca 10 dní, druhá položka má termín dodání cca 30 dní.  
**Platební podmínky:** 30 dní po dodání.  
**Záruka:** Dle standardních záručních podmínek Bell Textron Inc.  
**Poznámky:** Nabízené zboží je nové.  
Součástí dodávky je osvědčení o jakosti v anglickém jazyce.

V případě dotazů nás neváhejte kontaktovat.

S pozdravem

  
Bell Textron Prague, a. s.

**Bell Textron Prague, a.s.**

K Letišti 1063/27  
Letiště Praha Ruzyně  
160 08 Praha 6  
Česká republika

