

Dodatek č. 3 k Servisní smlouvě č. [redacted] ze dne 25. 6. 2013 (dále jen „smlouva“)

uzavřený podle ustanovení § 2586 a násl. zákona č. 89/2012 Sb. občanský zákoník, v platném znění mezi smluvními stranami

<p>Zhotovitel: PORT CZ s.r.o. Sídlo: Na Bělidle 311, Opočno, PSČ 517 73 Zapsán v obchodním rejstříku, vedeném Krajským soudem v Hradci Králové v oddíle C, ve vložce 21300 Zast.: Ing. Zdeňkem Kubečkem, jednatelem společnosti DIČ: CZ27477347 IČO: 27477347 Bankovní spojení: [redacted] Číslo účtu: [redacted] Tel.: [redacted] kontaktní osoba: [redacted] [redacted] ve věcech technických [redacted] věcech smluvních (dále jen „zhotovitel“)</p>	<p>Objednatel: Česká republika - Hasičský záchranný sbor Královéhradeckého kraje Sídlo: nábreží U Přívozu 122/4, Hradec Králové 3, PSČ 500 03 Zast.: plk. Ing. Davidem Poučem, ředitelem DIČ: CZ70882525 IČO: 70882525 bankovní spojení: [redacted] číslo účtu: [redacted] tel./fax: [redacted] kontaktní osoba: [redacted] [redacted] kontaktní osoba ve věcech smluvních [redacted] - kontaktní osoba ve věcech technických (dále jen „objednatel“)</p>
--	--

Čl. I

Změna smlouvy

Smluvní strany se dohodly, že

a) čl. 4 písm. a) zní:

„ a) pravidelné servisní prohlídky

servisní prohlídka na ÚO Východ - Rychnov nad Kněžnou.....15 680 Kč
doprava 0 Kč
celkem15 680 Kč

servisní prohlídka na stanici Dobruška..... 8 200 Kč
doprava 448 Kč
celkem8 648 Kč“

b) čl. 7 odst. 1 zní:

„ 1. Místem plnění je místo, kde je dílo zhotovováno, tj. Hasičský záchranný sbor Královéhradeckého kraje, ÚO Východ - Rychnov nad Kněžnou, Na Spravedlnosti 2010, 516 01 Rychnov nad Kněžnou a Hasičský záchranný sbor Královéhradeckého kraje, stanice Dobruška, Solnická 791, 518 01 Dobruška.“

c) Příloha č. 1 smlouvy zní:

„Seznam servisovaného zařízení

Příloha č. I servisní smlouvy č. [redacted]

HZS Královéhradeckého kraje, ÚO Východ - Rychnov nad Kněžnou, Na Spravedlnosti 2010, 516 01 Rychnov nad Kněžnou

Typ výrobku	počet	Umístění výrobku	Cena prohlídky

Sekční vrata 3550 x 3600	16	hlavní budova	580 Kč/1 ks
Sekční vrata 2500 x 2500	1	garáž	400 Kč/1 ks
Sekční vrata 2550 x 2100	1	garáž	400 Kč/1 ks
Sekční vrata 5250 x 2100	3	garáž	400 Kč/1 ks
Sekční vrata 2500 x 2500	5	pomocný objekt	400 Kč/1 ks
Sekční vrata 3000 x 2500	4	pomocný objekt	400 Kč/1 ks
Brána posuvná	1	vjezd do areálu	800 Kč/1 ks
Celkem: 15 680 Kč	31		15 680 Kč

HZS Královéhradeckého kraje, stanice Dobruška, Solnická 791, 518 01 Dobruška

Typ výrobku	počet	Umístění výrobku	Cena prohlídky	Cena spotřebního materiálu
Sekční vrata 3600 x 3200	1	Dobruška	800 Kč/1 ks	100 Kč/1 ks
Sekční vrata 3560 x 3200	1	Dobruška	800 Kč/1 ks	100 Kč/1 ks
Sekční vrata 3560 x 3180	1	Dobruška	800 Kč/1 ks	100 Kč/1 ks
Sekční vrata 3800 x 4250	1	Dobruška	1 000 Kč/1 ks	100 Kč/1 ks
Sekční vrata 3800 x 4250	1	Dobruška	1 000 Kč/1 ks	100 Kč/1 ks
Sekční vrata 3800 x 4250	1	Dobruška	1 000 Kč/1 ks	100 Kč/1 ks
Sekční vrata 3800 x 4250	1	Dobruška	1 000 Kč/1 ks	100 Kč/1 ks
Sekční vrata 4200 x 4250	1	Dobruška	1 000 Kč/1 ks	100 Kč/1 ks
Celkem: 8 200 Kč	8		7 400 Kč	800 Kč/1 ks

Čl. II
Závěrečná ustanovení

- Ostatní ustanovení smlouvy, pokud nejsou dotčena tímto dodatkem, zůstávají beze změny.
- Tento dodatek je vyhotoven ve dvou stejnopisech s platností originálu, z nichž každá smluvní strana obdrží po jednom vyhotovení.
- Tento dodatek nabývá platnosti dnem podpisu oběma smluvními stranami a účinnosti v souladu s § 6 odst. 1 zákona č. 340/2015 Sb., o zvláštních podmínkách účinnosti některých smluv, uveřejňování těchto smluv a o registru smluv (zákon o registru smluv), ve znění pozdějších předpisů dnem uveřejnění. Smluvní strany souhlasí s uveřejněním tohoto dodatku v plném rozsahu včetně metadat. Uveřejnění tohoto dodatku v registru smluv zajistí objednatel.
- Obě smluvní strany prohlašují, že se seznámily s obsahem dodatku a že s ním souhlasí. Současně prohlašují, že dodatek uzavřely svobodně, vážně, určitě a srozumitelně, nikoliv v tísní nebo za nápadně nevýhodných podmínek a že jim nejsou známy jakékoliv skutečnosti, které by jeho uzavření vylučovaly, neuvedly se vzájemně v omyl a berou na vědomí, že v plném rozsahu nesou veškeré právní důsledky plynoucí z vědomě nepravdivých, jimi uvedených údajů a na důkaz toho připojují své podpisy.

V Opočně dne..... 2.4.2024

Na B...

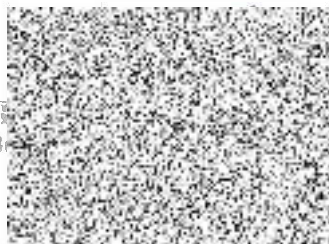

Ing. Zdeněk Kubeček
jednatel PORT CZ s.r.o.

V Hradci Králové dne..... 12-04-2024

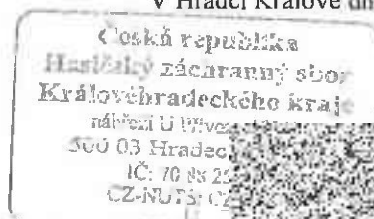

plk. Ing. David Pouč
ředitel HZS Královéhradeckého kraje