

VÝKAZ DOSAVADNÍHO A NOVÉHO STAVU ÚDAJŮ KATASTRU NEMOVITOSTÍ

Dosavadní stav			Nový stav											
Označení pozemku parc. číslem	Výměra parcely		Druh pozemku Způsob využití	Označení pozemku parc. číslem	Výměra parcely		Druh pozemku Způsob využití	Typ stavby	Způsob využití	Zpús. určení výměr	Porovnání se stavem evidence právních vztahů			
	ha	m ²			ha	m ²					Díl přechází z pozemku označeného v katastru nemovitostí	drívější poz. evidenci	Číslo listu vlastnictví	Výměra dílu
												ha	m ²	
708/1	1	34 51	travní p.	708/1	1	18 93	travní p.			0	708/1	18	1	18 93
				708/5		15 58	travní p.			0	708/1	18		15 58
	1	34 51			1	34 51								

Výkaz údajů o bonitovaných půdně ekologických jednotkách (BPEJ) k parcelám nového stavu.

Parcelní číslo podle		Kód BPEJ	Výměra		BPEJ na dílu parcely	Parcelní číslo podle		Kód BPEJ	Výměra		BPEJ na dílu parcely
katastru nemovitostí	zjednodušené evidence		ha	m ²		katastru nemovitostí	zjednodušené evidence		m ²		
708/1		72911	1	18 93							
708/5		72911		15 58							

<p>GEOMETRICKÝ PLÁN pro <i>rozdělení pozemku</i></p>	Geometrický plán ověřil úředně oprávněný zeměměřický inženýr: Jméno, příjmení: [REDACTED]	Stejnopis ověřil úředně oprávněný zeměměřický inženýr: Jméno, příjmení: [REDACTED] k	
	Číslo položky seznamu úředně oprávněných zeměměřických inženýrů: 1377/95	Číslo položky seznamu úředně oprávněných zeměměřických inženýrů: 1377/95	
	Dne: 29. září 2023 Číslo: 644/2023	Dne: 5. října 2023 Číslo: 711/2023	
	Náležitosti a přesnosti odpovídá právním předpisům.	Tento stejnopis odpovídá geometrickému plánu v elektronické podobě uloženému v dokumentaci katastrálního úřadu.	
	Vyhotovitel: [REDACTED] 584 01 Ledeč nad Sázavou	Katastrální úřad souhlasí s očíslováním parcel.	Ověření stejnopisu geometrického plánu v listinné podobě.
	Číslo plánu: 310-54/2023 Okres: Havlíčkův Brod Obec: Pavlov Kat. území: Pavlov u Ledče nad Sázavou Mapový list: Ledeč nad Sázavou 3-7/11 Dosavadním vlastníkům pozemků byla poskytnuta možnost seznámit se v terénu s průběhem navrhovaných nových hranic, které byly označeny předepsaným způsobem. viz seznam souřadnic	KÚ pro Vysočinu KP Havlíčkův Brod PGP: 1631/2023-601 2023.10.04 13:49:58 +02'00'	[REDACTED]

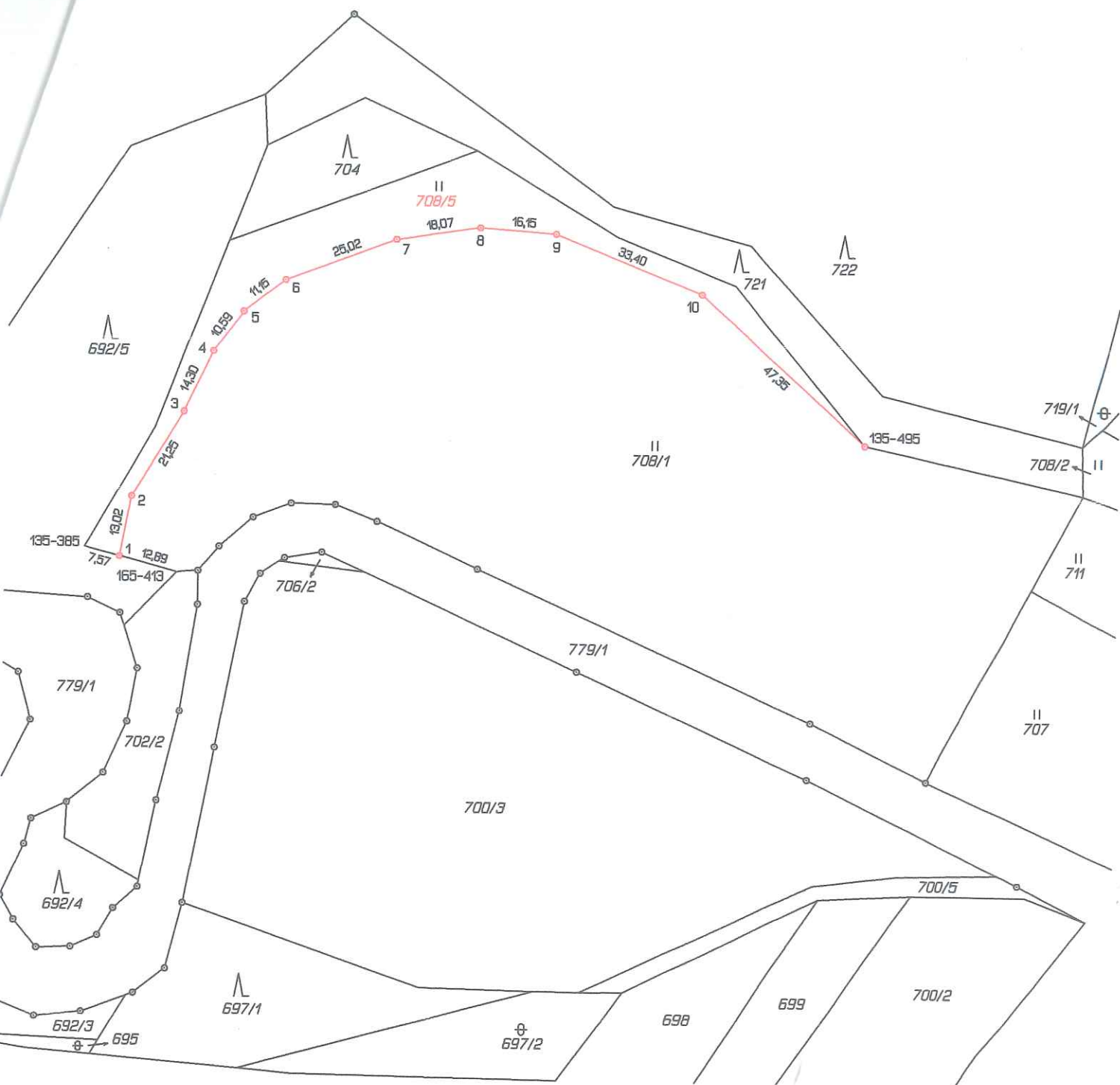

Seznam souřadnic (S-JTSK)

Číslo bodu	Souřadnice pro zápis do KN			Souřadnice určené měřením		Poznámka
	Y	X	Kód kv.	Y	X	
135-385	684743.75	1094232.44	8			dřevěný kolík
135-413	684724.01	1094237.66	8			dřevěný kolík
135-495	684578.64	1094208.76	8			plastový mezník
1	684736.45	1094234.37	8			plastový mezník
2	684734.06	1094221.60	3			plastový mezník
3	684723.11	1094203.38	3			plastový mezník
4	684717.15	1094190.41	3			plastový mezník
5	684710.94	1094181.85	3			plastový mezník
6	684702.07	1094175.09	3			plastový mezník
7	684678.71	1094166.18	3			plastový mezník
8	684660.87	1094163.53	3			plastový mezník
9	684644.78	1094164.68	3			plastový mezník
10	684613.79	1094177.07	3			plastový mezník

