

**Předávací protokol č.: 003/2024**

Poskytovatel: **Softlink s.r.o.**  
se sídlem: Tomkova 409, 278 01 Kralupy nad Vltavou  
zastoupený: Ing. Ivo Stachem – jednatel A  
IČ: 27109682  
DIČ: CZ27109682  
bankovní spojení:   
číslo účtu:   
kontaktní pracovník: 

společnost zapsaná do OR vedeného Městským soudem v Praze, odd. C, vložka 96937  
(dále jen jako „Poskytovatel“)

a

Zákazník: **Město Pohořelice**  
se sídlem: Vídeňská 699, 691 23 Pohořelice  
jednající: Bc. Miroslav Novák, Dis. – starosta  
IČ: 00283509  
DIČ: CZ00283509  
kontaktní pracovník: 

(dále jen jako „Zákazník“)

Zhotovitel poskytl na základě smlouvy SL-075/2023 Smlouva o dodávce řešení a poskytování služeb systému CEM pro monitorování, měření a rozúčtování spotřeby energií a médií Zařízení a Služby, které jsou uvedeny ve Specifikaci dodávky řešení.

Předmět díla byl předán bez závad a v množství, které odpovídá reálnému stavu a který je uveden v Tabulce č.1

V Pohořelicích dne 28.03.2024

V Kralupech nad Vltavou dne 28.03.2024

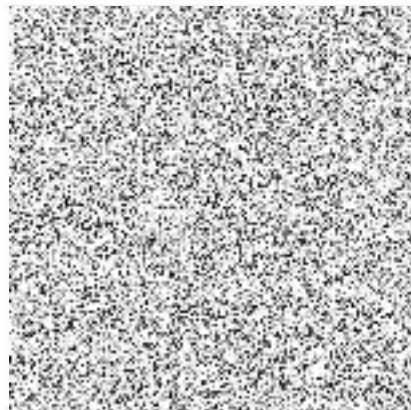
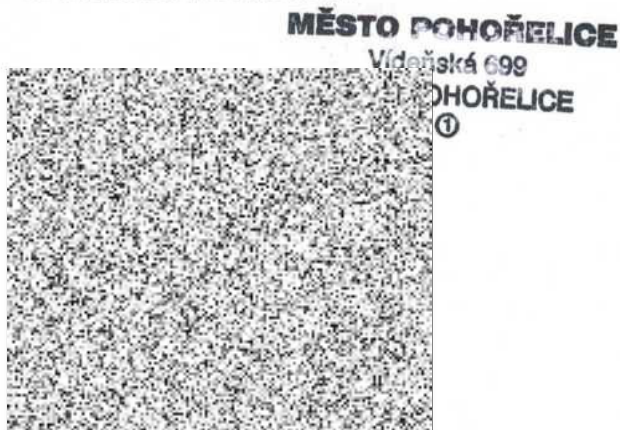

Tabulka č.1

Položka	Životnost (let)	Jednotková cena	Ks	Celková cena
Práce na zavedení systému (doprava, zavedení do systému, instalace)	-			21 350 Kč
MODUL C-WB868-RFE	10			7 280 Kč
MODUL C-WB868 REP (repeater)	10			15 825 Kč
Vodoměr SJ EVO DN15;L110;T50/T90;R100s modulem RadioEvo pro SV i TUV, cena je včetně vlastní výměny, inventarizace, plombování na obou stranách vodoměrů a zpětných klapek	5/10			0 Kč
Vodoměr SJ EVO SV a TUV	5			11 880 Kč
Modul RadioEvo WMBus *)	10			15 840 Kč
Zpětná klapka, plomby, výměna vodoměru, evidence	5			11 550 Kč
MODUL C-WB868 TI2 pro měření teploty v BJ	10			36 540 Kč
MODUL C-WM868 TE-H venkovní teploměr	10			6 000 Kč
MODUL C-WB868 SI2 pro odečet hlavních vodoměrů	10			5 600 Kč
Celkem za dodávku a instalaci (bez DPH)				<b>131 865 Kč</b>
Projektové řízení				<b>4 615 Kč</b>
CENA CELKEM (bez DPH)				<b>136 480 Kč</b>
DPH 21%				<b>28 661 Kč</b>
<b>CELKEM s DPH</b>				<b>165 141 Kč</b>

\*) vlastní modul RadioEvo má životnost 10 let a po pěti letech zákazník platí pouze za vlastní vodoměr a jeho výměnu, klapku a plombování

MĚSTO TOMEŠICE  
 M.Ú. č. 1/1  
 691 03 POKROKOVÉ  
 ①