

VÝKAZ DOSAVADNÍHO A NOVÉHO STAVU ÚDAJŮ KATASTRU NEMOVITOSTÍ

Dosavadní stav				Nový stav													
Označení pozemku parc. číslem	Výměra parcely		Druh pozemku Způsob využití	Označení pozemku parc. číslem	Výměra parcely		Druh pozemku Způsob využití	Typ stavby	Způsob využití	Způsob určení výměr	Porovnání se stavem evidence právních vztahů						
	ha	m ²			ha	m ²					Díl přechází z pozemku označeného v katastru nemovitostí		Číslo listu vlastnictví	Výměra dílu		Označení dílu	
										dřívější poz. evidenci		ha		m ²			
1638/1												1638/1		1114			
1639/1												1639/1		1114			

Druh věcného břemene: - přístup k zařízení Teplárny České Budějovice za účelem údržby, oprav a případné rekonstrukce

Oprávněný: - dle smlouvy

SEZNAM SOUŘADNIC S-JTSK

Souřadnice pro zápis do KN

Bod	Y	X	Kv.	Popis
4650037	755611.58	1163875.28	4	roh objektu
4650039	755606.55	1163918.94	4	roh objektu
25290011	755618.22	1163833.62	3	roh objektu
25290025	755613.48	1163875.58	3	roh objektu
25300002	755599.13	1163979.92	3	roh objektu
1	755598.00	1163990.61	3	barva na betonu
2	755616.32	1163833.13	3	roh podezdívky
3	755616.92	1163826.92	3	roh podezdívky
4	755618.84	1163780.84	3	barva na plotě
5	755619.28	1163827.12	3	barva na podezdívce
6	755616.55	1163830.73	3	barva na podezdívce

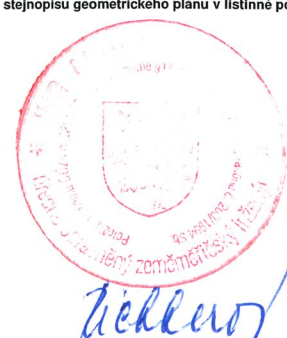
<p>GEOMETRICKÝ PLÁN pro vymezení rozsahu věcného břemene k části pozemku</p>	Geometrický plán ověřil úředně oprávněný zeměměřický inženýr: Jméno, příjmení Ing. Anna Richterová	Stejnopis ověřil úředně oprávněný zeměměřický inženýr: Jméno, příjmení Ing. Anna Richterová
	Číslo položkyseznamu úředně oprávněných zeměměřických inženýrů 2261/2005	Číslo položkyseznamu úředně oprávněných zeměměřických inženýrů 2261/2005
	Dne: 27.9.2023 Číslo: 72/2023	Dne: 9.10.2023 Číslo: 93/2023
	Náležitostmi a přesností odpovídá právním předpisům.	Tento stejnopis odpovídá geometrickému plánu v elektronické podobě uloženému v dokumentaci katastrálního úřadu
Vyhotovitel: GEONET, s.r.o Vrbenská 17 370 01 České Budějovice	Katastrální úřad souhlasí s očíslováním parcel. Ing. Drahomíra Vondrášková KÚ pro Jihočeský kraj KP České Budějovice PGP-2516/2023-301 2023.10.05 14:27:59 +02'00'	Ověření stejnopisu geometrického plánu v listinné podobě. 
Číslo plánu: 6019 - 72/2023		
Okres: České Budějovice		
Obec: České Budějovice		
Kat. území: České Budějovice 3		
Mapový list: České Budějovice 2-1/44		
Dosavadním vlastníkům pozemků byla poskytnuta možnost seznámit se v terénu s průběhem navrhovaných nových hranic, které byly označeny předepsaným způsobem:		

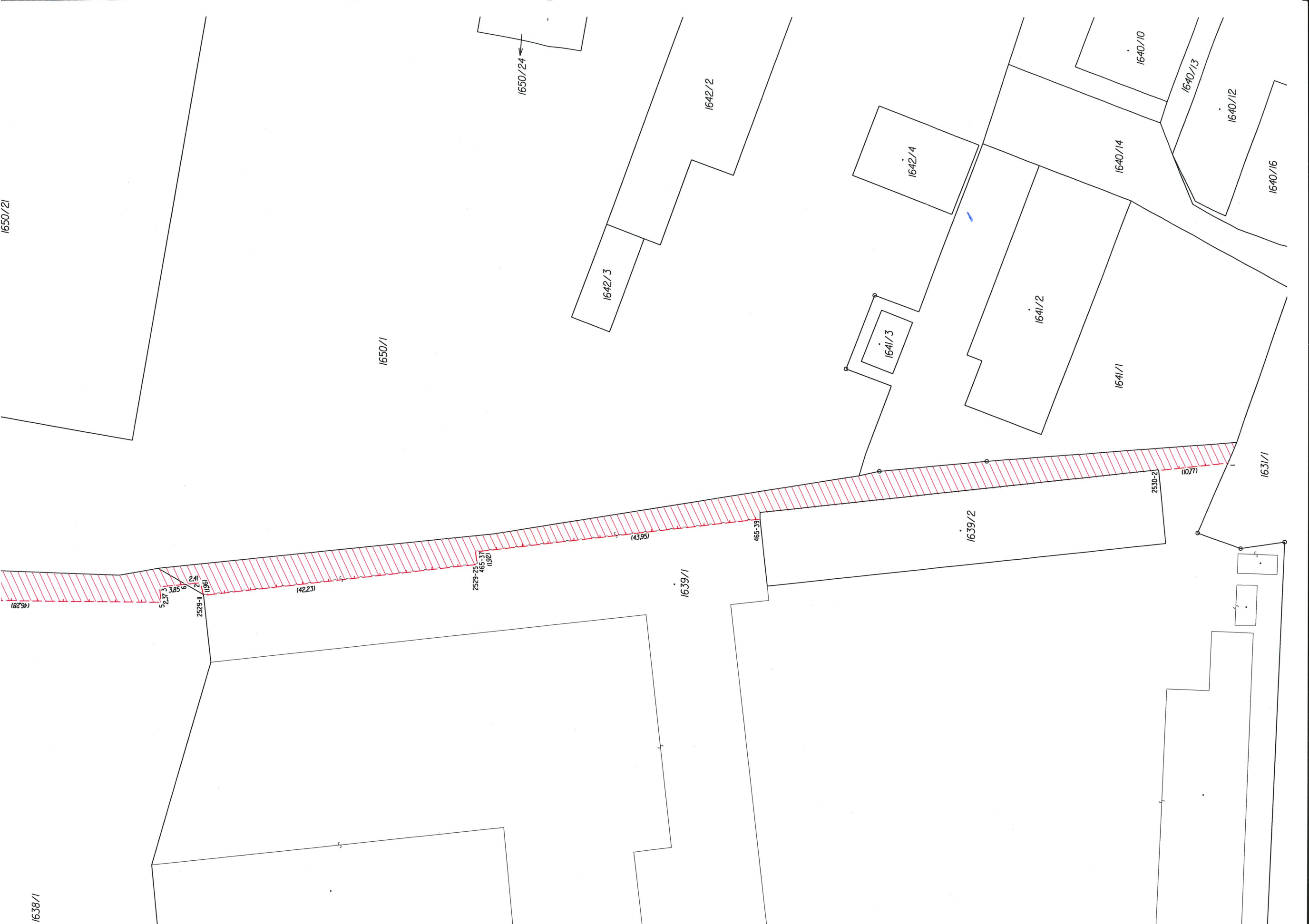

1650/21

1638/1

1650/1

1650/24

1642/2

1642/3

1642/4

1641/3

1641/2

1641/1

1640/14

1640/10

1640/13

1640/12

1640/16

1631/1

1639/1

1639/2

(46.28)

52.37

3.85

2.41

2529-II (1196)

(42.23)

2525-25
465-37
(1192)

(43.95)

465-39

2530-2

(10.77)