

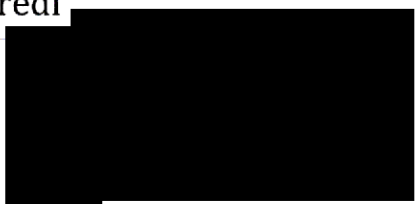

# Dílčí specifikace k rámcové smlouvě o poskytování služeb tiskového řešení a provozu systému pro správu tiskového prostředí

Číslo: [REDACTED]

Dílčí specifikace číslo:35



## 1. Smluvní strany

	<b>Dodavatel</b>	<b>Odběratel</b>
Obchodní firma:	<b>RICOH Czech Republic s.r.o.</b>	<b>VODÁRNA PLZEŇ a.s.</b>
Sídlo/Místo podnikání:	Jihlavská 1558/21, 140 00 Praha 4	Malostranská 143/2, 317 68 Plzeň
Pobočka/oddělení:	Domažlická 194, 318 00 Plzeň	
IČO:	48117820	25205625

## 2. Předmět dílčí specifikace

Na základě rámcové smlouvy přenechává dodavatel odběrateli k užívání zařízení, zabezpečí provozuschopnost zařízení a bude dodávat výrobcem stanovený spotřební materiál pro zařízení.

<b>Zařízení</b>			
	Typ	Výrobní/Sériové číslo	Poznámka
Zařízení	RICOH IM 370	viz předávací protokol	
Příslušenství	Kryt čtečky karet typ M54		
	Manuál IM370/460		
	USB čtečka Dual-MULTI	C05G397611	ze stroje W916P904635

<b>Adresa umístění zařízení</b>	
Ulice + č.p./č.o.	PSČ + obec
Malostranská 143/2, areál dílen, vodoměry	326 00 Plzeň 2-Slovany

Odpovědná osoba	Telefon	e-mail
[REDACTED]	[REDACTED]	[REDACTED]

	Černobílé výstupy (ČB)	Barevné výstupy (BAR)
Stav počítadla výstupů [A4 <sup>1</sup> na počátku smlouvy]	0	0
Limitní měsíční zatížení [A4 <sup>1</sup> ]	10 000	0
<sup>1</sup> A3 = 2 x A4, metr = běžný metr		

## 3. Doba trvání

Doba trvání (měsíců, počínaje dnem instalace) 60  
 Celkové množství sjednaných výstupů (A4)  600000

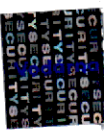

#### 4. Servisní podmínky

Náhradní díly	<input checked="" type="checkbox"/>	
Práce technika	<input checked="" type="checkbox"/>	
Servis v místě umístění (doprava na místo)	<input checked="" type="checkbox"/>	
Spotřební materiál	<input checked="" type="checkbox"/>	
Papír	<input type="checkbox"/> Office <input type="checkbox"/> Triotec	<input checked="" type="checkbox"/> Bez papíru
Doba do zahájení řešení závady / obnovení provozu	Bronzový_NBD/- (násl. prac. den/-)	
Pracovní doba služby	8x5 (8 hodin denně x 5 dnů v týdnu)	
Dálková podpora (help desk)	<input checked="" type="checkbox"/>	
Dálková diagnostika a monitoring	<input checked="" type="checkbox"/>	
Způsob odečtu stavu počítačů pro účely fakturace	<input checked="" type="checkbox"/> automaticky <input type="checkbox"/> odběratelem <input type="checkbox"/> dodavatelem <sup>2</sup>	

<sup>2</sup>Placená doplňková služba

Doplňkové služby			
Jednorázová	Číslo služby	Název služby	Cena v Kč bez DPH
<input checked="" type="checkbox"/>		Doprava a manipulace (na adresu umístění)	
<input checked="" type="checkbox"/>		Instalace (vč. základního zaškolení obsluhy, bez IT prací)	
<input type="checkbox"/>			
<input type="checkbox"/>			
<input type="checkbox"/>			
<input type="checkbox"/>			
<input type="checkbox"/>			

#### 5. Finanční ustanovení

<b>Fakturační období:</b>	<b>kalendářní měsíc</b>	<b>Splatnost: 14 dnů</b>		
Elektronická faktura <sup>3</sup>	Ano - adresa: mail@vodarna.cz			
Zálohová faktura	Ne			
Měsíční paušál	Ano			
Výstupů v paušálu	ČB	1000 A4	BAR	0 A4
Cena za výstup nad paušál <sup>4</sup>	ČB		BAR	
Cena výstupu nad limitní měsíční zatížení <sup>4</sup>	ČB		BAR	
Doplňkové služby (paušální platby)				
<b>Paušální platby celkem</b>				Ceny jsou uvedeny v Kč bez DPH

<sup>3</sup>pokud nesouhlasíte s platbami pomocí elektronické faktury, vyberte z rozevíracího seznamu možnost „Ne“

<sup>4</sup>platí pro předpokládané průměrné pokrytí do (ČB výstupy) a do (barevné výstupy)

Tato dílčí specifikace, se všemi jejími oddíly v článcích 1 až 5, je smluvními stranami v plném rozsahu akceptována a stává se nedílnou součástí rámcové nájemní smlouvy.

Tuto smlouvu vyhotovil: [redacted]

V Praze, dne 3.4.2024

[redacted] Podepsal(a) [redacted]

.....  
RICOH Czech Republic s.r.o.  
Osoba oprávněná podepisovat dílčí specifikaci

V Plzni, dne 1-04-2024

[redacted] Podepsal(a) [redacted]

.....  
VODÁRNA PLZEŇ a.s.  
Osoba oprávněná podepisovat dílčí specifikaci

