

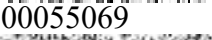









SMLOUVA O DÍLO

„Oprava hromosvodů SŠřs Moravské Budějovice, budova K Háji a budova Chelčického.“

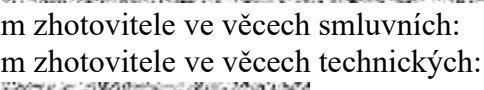
Článek 1 Smluvní strany

Objednatel: Střední škola řemesel a služeb Moravské Budějovice
se sídlem: Tovačovského sady 79, 676 02 Moravské Budějovice
zastoupený ředitelem: 
technický dozor: 
bankovní spojení: 
číslo účtu: 00055069
IČO: 
DIČ: 
telefon: 
e-mail: 
(dále jen **objednatel**)

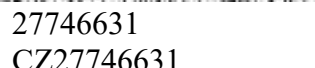
a

Zhotovitel:
obchodní název: TIPA Telekom plus a. s.
se sídlem: Hrotovická 169, 674 01 Třebíč
zastoupený: 
zapsán: 
osoba pověřená jednat jménem zhotovitele ve věcech smluvních: 
osoba pověřená jednat jménem zhotovitele ve věcech technických: 
bankovní spojení: 
číslo účtu: 
IČO: 27746631
DIČ: CZ27746631
telefon: 
e-mail: 
(dále jen **zhotovitel**)

uzavírají na základě ustanovení § 2586 a následujících zákona č. 89/2012 Sb. občanský zákoník, ve znění pozdějších předpisů (dále jen „NOZ“), tuto smlouvu o dílo (dále jen „Smlouva“).

Článek 2 Podklady pro uzavření smlouvy

Podklady pro uzavření smlouvy jsou zejména:

Nabídka zhotovitele předložená na stavební práce s názvem „Oprava hromosvodů SŠřs Moravské Budějovice, budova K Háji a budova Chelčického.“

včetně oceněného soupisu prací, dodávek a služeb s výkazem výměr (dále jen „Nabídka Zhotovitele“).

Článek 3 Předmět a rozsah díla

Předmětem plnění této smlouvy je závazek zhotovitele provést na svůj náklad a nebezpečí dílo „**Oprava hromosvodů SŠřs Moravské Budějovice budova K Háji a budova Chelčického.**“

- 3.1 v souladu s nabídkou zhotovitele a za dodržení dále sjednaných podmínek dle této smlouvy. Předmětem díla je provedení všech **prací, dodávek a služeb** uvedených v **zadávacích podmínkách**, tj. obsažených v **nabídce zhotovitele**, které tvoří nedílnou součást této Smlouvy bez ohledu na to, zda jsou v těchto výchozích dokumentech přímo uvedeny, či z nich vyplývají jiným způsobem.
- 3.2 Předmětem této smlouvy je též závazek objednatele dílo převzít a zaplatit zhotoviteli za bezvadné provedení díla dohodnutou smluvní cenu dle této Smlouvy.
- 3.3 Fakturovat bude zhotovitel pouze skutečně provedené práce v souladu s touto Smlouvou.

Článek 4 Čas a místo plnění

- 4.1 Zhotovitel se zavazuje provést dílo nejpozději v následujícím termínu:
- a) Zahájení plnění: **duben 2024**
 - b) Dokončení plnění: **červen 2024**
- 4.2 Pokud zhotovitel nezačne realizaci díla do 5 kalendářních dnů ode dne předání a převzetí staveniště, ani v přiměřené lhůtě dodatečně stanovené objednatelem, je objednatel oprávněn odstoupit od této Smlouvy.
- Místo plnění: „**Oprava hromosvodů SŠřs Moravské Budějovice, budova K Háji a budova Chelčického.**“
- 4.3 Objednatel je povinen přistoupit na přiměřené prodloužení lhůty plnění a na úhradu zvýšených nákladů, zejména v těchto případech:
- a) dojde-li během realizace díla ke změně rozsahu a druhu prací na žádost objednatele,
 - b) nebude-li moci zhotovitel plynule pokračovat v pracích z jakéhokoliv důvodu na straně objednatele,
 - c) dojde-li k opožděnému předání staveniště.
- 4.4 Dřívější plnění je možné.

Článek 5 Cena díla

- 5.1 Cena díla je nejnižší přijatá nabídková cena oslovených firem. Smluvní strany se dohodly na ceně (dle přiložené nabídky) za provedení díla podle článku 3, této Smlouvy ve výši:

Cena bez DPH **Kč 175 825,74,-**

DPH (21%) **Kč 36 923,41,-**

Cena celkem s DPH **Kč 212 749,15,-**

Krycí listy z cenových nabídek s celkovými cenami jsou uvedeny v **příloze č. 1**, která tvoří nedílnou součást této Smlouvy.

V ceně jsou obsaženy všechny práce, dodávky a služby nutné k řádnému splnění díla, případně další náklady vzniklé v průběhu realizace díla budou vyčísleny a následně odsouhlaseny objednatelem.

- 5.2 Cena zahrnuje použití materiálů ve standardním provedení od dodavatelů vybraných zhotovitelem. Tyto materiály musí odpovídat technickým normám dohodnutým pro toto dílo.
- 5.3 Celkovou a pro účely fakturace rozhodnou cenou se rozumí cena včetně DPH.
- 5.4 Smluvní strany se dohodly, že dojde-li v průběhu plnění předmětu této Smlouvy ke změně zákonné sazby DPH stanovené pro příslušné plnění vyplývající z této Smlouvy, je zhotovitel od okamžiku nabytí účinnosti změny zákonné sazby DPH povinen účtovat objednateli platnou sazbu DPH. O této skutečnosti není nutné uzavírat dodatek k této Smlouvě.

Objednatel není plátce DPH ve smyslu zákona o DPH, §92e – nebude uplatňován režim přenesení daňové povinnosti na DPH ve stavebnictví.

Všechny úpravy cen musí být v souladu s obecně platnými cenovými předpisy a podléhají schválení obou smluvních stran. Zhotovitel odpovídá za to, že sazba DPH je stanovena v souladu s platnými právními předpisy.

- 5.5 Pokud v průběhu realizace díla dojde z nepředvídatelných důvodů ke změně rozsahu díla a nabídkové ceny, bude přesný rozsah těchto prací předem projednán s objednatelem. Každá změna musí být odsouhlasena objednatelem jak po stránce technické, tak i po stránce finanční.

Článek 6 Provádění díla

- 7.1 Zhotovitel je povinen provést dílo v souladu s touto Smlouvou a Nabídkou zhotovitele.

Článek 8 Kvalita díla

- 8.1. Zhotovitel se zavazuje, že vlastnosti zhotoveného a předávaného díla budou ve shodě s požadavky:
 - a) platných právních předpisů,
 - b) této Smlouvy (včetně souvisejících dokumentů a příloh),
 - c) platných českých nebo převzatých evropských technických norem relevantních pro předmět díla.

Článek 9 Předání a převzetí díla

- 9.1 Dílo bude provedeno s veškerou péčí a odborností, bude předáno kompletní a bez závad, včetně revizí hromosvodů budovy k Háji a budovy Chelčického v rozsahu a v termínech stanovených touto smlouvou.

Článek 10 Platební a fakturační podmínky

- 10.1. Zhotovitel po předání díla v souladu s touto smlouvou o dílo je povinen vystavit fakturu a do 15 (patnácti) pracovních dnů doporučeně objednateli odeslat za dílo ve dvojnásobném vyhotovení. Tato faktura je splatná **do 14 dnů** ode dne jejího doručení a povinně, v souladu s NOZ a zákonem o dani z přidané hodnoty, obsahuje označení faktura a její číslo, název a sídlo

zhotovitele a objednatele s jejich dalšími identifikačními údaji, označení smlouvy a částku k fakturaci a další údaje povinné podle uvedených právních předpisů.

- 10.2.** Zhotovitel je povinen, fakturu a doklady „Dodací list“ apod., označit číslem smlouvy objednatele. Objednatel může fakturu vrátit v případě, kdy obsahuje nesprávné nebo neúplné údaje nebo obsahuje nesprávné cenové údaje. Toto vrácení se musí stát do konce lhůty splatnosti faktury. V takovém případě vystaví zhotovitel novou fakturu s novou lhůtou splatnosti, kterou je povinen doručit objednateli do 5 (pěti) pracovních dnů ode dne doručení oprávněně vrácené faktury.
- 10.3.** Fakturovány budou skutečně provedené práce dle cenových nabídek.
- 10.4.** Pokud zhotovitel bude požadovat zálohovou fakturu na dodávaný materiál, bude zhotoviteli proplacena v maximální výši 60% z celkové ceny s DPH uvedené v bodě 5.1, nejdříve po podepsání obou smluvních stran této smlouvy o dílo.

Článek 11

Odpovědnost za vady díla a záruka za jakost

- 11.1.** Zhotovitel poskytne na dílo, které je předmětem této smlouvy, **záruku v délce 24 měsíců** ode dne podepsání písemného protokolu o předání a převzetí díla bez vad.
- 11.2.** Vady díla bude objednatel v průběhu záruční doby reklamovat písemně na adrese zhotovitele. Zhotovitel bezplatně odstraní reklamovanou vadu v místě objednatele v dohodnutém termínu. O dobu odstraňování vady se prodlužuje záruční doba.

Článek 12

Smluvní pokuty

- 12.1** Objednatel je povinen zaplatit zhotoviteli smluvní pokutu ve výši 0,2% z oprávněně fakturované částky za každý i započatý den prodlení se zaplacením faktury.
- 12.2** Strana povinná k uhrazení smluvní pokuty je povinna uhradit vyúčtované sankce nejpozději do 15 dnů ode dne obdržení příslušného vyúčtování.

Článek 13

Pojištění zhotovitele

- 13.1** Zhotovitel prohlašuje, že po dobu plnění díla má sjednáno pojištění, jehož předmětem je pojištění odpovědnosti za škodu jím způsobenou třetí osobě ve výši minimální 1 000 000,- Kč a možným rizikům ve vztahu k charakteru stavby a jejímu okolí. Pojištění kryje škody na věcech a na zdraví:
- a) způsobené provozní činností,
 - b) způsobené vadným výrobkem,
 - c) vzniklé v souvislosti s poskytovanými službami
- 13.2** Zhotovitel prohlašuje, že po dobu plnění díla má sjednáno pojištění pro případ své odpovědnosti za škodu při pracovním úrazu nebo nemocí z povolání svých pracovníků.

Článek 14

Další ujednání

- 14.1** Přerušování postupu prací z pokynu objednatele, případně vinou objednatele, bude mít za následek posun termínu plnění o dobu přerušování.

- 14.2** Zhotovitel se zavazuje spolupůsobit jako osoba povinná ve smyslu § 2, odst. e) zákona č. 320/2001 Sb., o finanční kontrole ve veřejné správě, ve znění pozdějších předpisů.
- 14.3** Veškerá rozhodnutí, která mají vliv na změnu ceny díla a na jeho základní parametry, budou předem projednány s objednatelem, nebo s jeho zástupcem.
- 14.4** Obě smluvní strany se dohodly, že v případě podstatné změny rozsahu plnění současně dojde k nové dohodě o termínu plnění a platebních podmínkách formou písemného dodatku k této Smlouvě. V případě, že k dohodě nedojde, zůstává v platnosti rozsah a termín plnění sjednané v této Smlouvě.

Článek 15 **Zvláštní ujednání**

- 15.1** Zhotovitel prohlašuje, že se před uzavřením smlouvy nedopustil v souvislosti se zadávacím řízením sám nebo prostřednictvím jiné osoby žádného jednání, jež by odporovalo zákonu nebo dobrým mravům nebo by zákon obcházelo, zejména že nenabízel žádné výhody osobám podílejícím se na zadání veřejné zakázky, na kterou s ním objednatel uzavřel smlouvu, a že se zejména ve vztahu k ostatním uchazečům nedopustil žádného jednání narušujícího hospodářskou soutěž.
- 15.2** Zhotovitel prohlašuje, že i při plnění svého závazku bude respektovat obecně závazné předpisy a dodržovat zákaz jakékoli diskriminace zaměstnanců, zajistí rovné zacházení se zaměstnanci a neumožní výkon nelegální práce.
- 15.3** Objednatel má právo vypovědět tuto smlouvu v případě, že v souvislosti s plněním účelu této smlouvy dojde ke spáchání trestného činu nebo porušení prohlášení předchozích dvou odstavců. Výpovědní doba činí 3 dny a začíná běžet dnem následujícím po dni, kdy bylo písemné vyhotovení výpovědi doručeno zhotoviteli.

Článek 16 **Závěrečná ujednání**

- 16.1** Smluvní strany se dohodly, že případné spory vzniklé ze závazků sjednaných touto smlouvou budou přednostně řešit smírnou cestou.
- 16.2** Zhotovitel není oprávněn postoupit jakékoliv pohledávky za objednatelem vzniklé z této smlouvy či v souvislosti s touto smlouvou na třetí osobu bez předchozího písemného souhlasu objednatele.
- 16.3** Změny a doplňky této smlouvy lze provádět pouze vzestupně číslovanými, písemnými oboustranně dohodnutými dodatky, které se stanou nedílnou součástí této smlouvy.
- 16.4** V ostatním se řídí práva a povinnosti smluvních stran ustanoveními NOZ.
- 16.5** Smlouva je vyhotovena ve dvou stejnopisech, z nichž objednatel i zhotovitel obdrží jeden.
- 16.6** Smlouva nabývá platnosti a účinnosti dnem podpisu smlouvy oběma smluvními stranami.
- 16.7** Nedílnou součástí této smlouvy jsou následující smluvními stranami parafované přílohy:

16.8 Obě smluvní strany potvrzují autentičnost této smlouvy a prohlašují, že si smlouvu přečetly, s jejím obsahem souhlasí, že smlouva byla sepsána na základě pravdivých údajů, z jejich pravé a svobodné vůle a nebyla uzavřena v tísní za jednostranně nevýhodných podmínek, což stvrzují svým podpisem, resp. podpisem svého oprávněného zástupce.

V  dne 

V  dne 

Objednatel:

Zhotovitel:

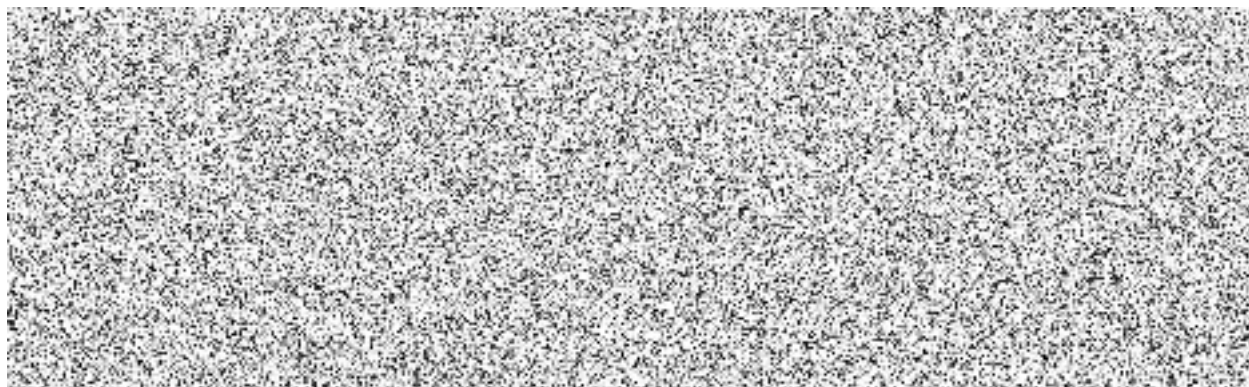

Příloha č. 1

VERLAG
DASHÖFER

Krycí list rozpočtu

| | | | |
|-------------------|-----------------------|-----------------|-------------------|
| Název stavby: | Hromosvod SŠŘS | Objednatel: | IČ/DIČ: |
| Druh stavby: | K Háji 683 | Projektant: | IČ/DIČ: |
| Lokalita: | Moravské Budějovice | Zhotovitel: | IČ/DIČ: |
| Začátek výstavby: | 20.02.2024 | Konec výstavby: | Položek: 17 |
| JKSO: | | Zpracoval: | Datum: 20.02.2024 |

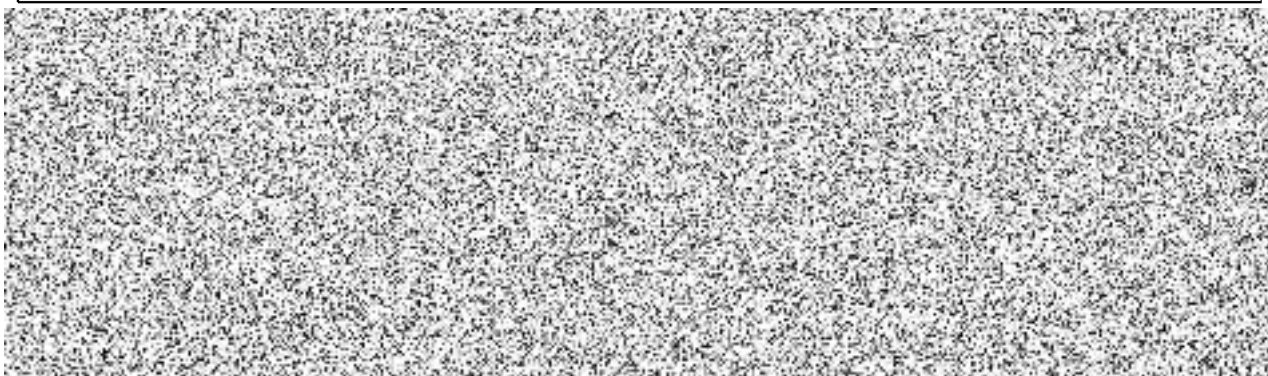

| | | | | |
|------------|-----------|---------|-----------|-------------------------------------|
| Základ 0% | 0,00 | | | |
| Základ 15% | 0,00 | DPH 15% | 0,00 | Celkem bez DPH 98 740,66 |
| Základ 21% | 98 740,66 | DPH 21% | 20 735,54 | Celkem včetně DPH 119 476,20 |

| | | |
|-------------------------|-------------------------|-------------------------|
| Projektant | Objednatel | Zhotovitel |
| Datum, razítko a podpis | Datum, razítko a podpis | Datum, razítko a podpis |

Poznámka:

VERLAG
DASHÖFER

Krycí list rozpočtu

| | | | |
|-------------------|-----------------------|-----------------|-------------------|
| Název stavby: | Hromosvod SŠŘS | Objednatel: | IČ/DIČ: |
| Druh stavby: | Chelčického | Projektant: | IČ/DIČ: |
| Lokalita: | Moravské Budějovice | Zhotovitel: | IČ/DIČ: |
| Začátek výstavby: | 20.02.2024 | Konec výstavby: | Položek: 17 |
| JKSO: | | Zpracoval: | Datum: 20.02.2024 |

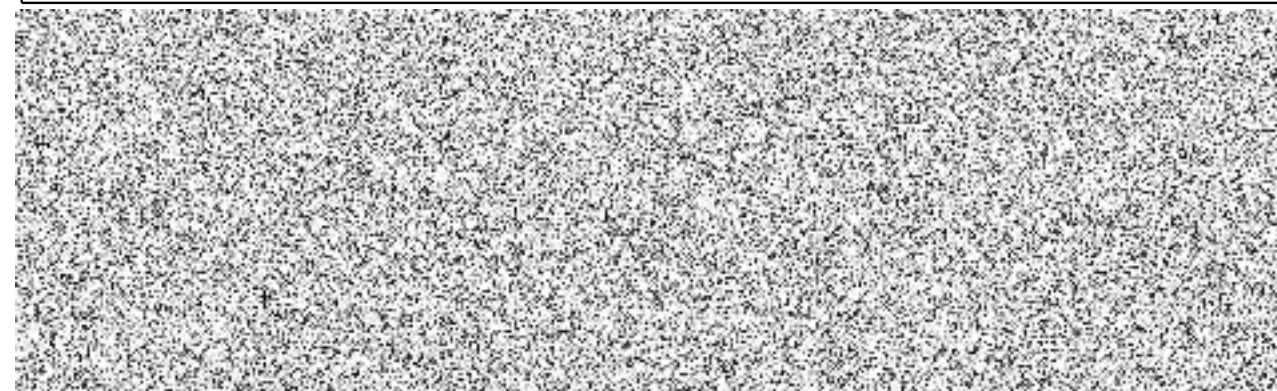

| | | | | |
|------------|-----------|---------|-----------|------------------------------------|
| Základ 0% | 0,00 | | | |
| Základ 15% | 0,00 | DPH 15% | 0,00 | Celkem bez DPH 77 085,08 |
| Základ 21% | 77 085,08 | DPH 21% | 16 187,87 | Celkem včetně DPH 93 272,95 |

| | | |
|-------------------------|-------------------------|-------------------------|
| Projektant | Objednatel | Zhotovitel |
| Datum, razítko a podpis | Datum, razítko a podpis | Datum, razítko a podpis |

Poznámka: