



S00JP016SLKS

statutární město Zlín

se sídlem: náměstí Míru 12, 760 01 Zlín

IČO: 00283924

DIČ: CZ00283924

jehož jménem jedná: Ing. et Ing. Jiří Korec, primátor

zástupce ve věcech smluvních: Mgr. Pavel Brada, náměstek primátora

zástupce ve věcech technických: [redacted] vedoucí oddělení správy nebytových domů

odpovědný útvar: Odbor majetkové správy, oddělení správy nebytových domů

bankovní spojení: [redacted]

variabilní symbol: [redacted]

- jako půjčitel

a

Kancelář architekta města Zlína, příspěvková organizace

se sídlem: Soudní 1, 760 01 Zlín

IČO: 08826391

jejímž jménem jedná: [redacted]

zapsaná: v obchodním rejstříku u Krajského soudu v Brně, oddíl. Pr, vložka 2113

- jako vypůjčitel

uzavírají následující

Dodatek č. 1/24

ke smlouvě o výpůjčce č. 4000 21 1028

ze dne 24. 9. 2021

I.

Smluvní strany uzavírají na základě projevu své svobodné a vážné vůle tento dodatek č. 1/24 ke smlouvě o výpůjčce č. 4000 21 1028 ze dne 24. 9. 2021 (dále jen „smlouva o výpůjčce“), jehož předmětem je rozšíření rozsahu předmětu výpůjčky o místnosti č. 303, 313 – 322 o celkové výměře 129,19 m² a podíl na užívání společné chodby a schodiště č. 301 nacházející se ve 3. nadzemním podlaží budovy č. p. 1, která je součástí pozemku p. č. st. 3, k. ú. Zlín a povinnost vypůjčitele strpět provádění stavebních úprav v této budově.

Mění se tak odst. 2 článku I a nově vzniká odst. 19 článku V, které zní takto:

Čl. I, odst. 2

2. *Touto smlouvou dává půjčitel vypůjčiteli do výpůjčky nebytové prostory nacházející v III. nadzemním podlaží (místnosti č. 303, 304, 307, 310, 313 – 322) o výměře 238,33 m² a podíl na užívání společné chodby a schodiště č. 301, to vše v budově č. p. 1, která je součástí pozemku p. č. st. 3, k. ú. Zlín, obec Zlín (dále jen „předmět výpůjčky“), ve stavu, v jakém se v den podpisu této smlouvy nacházejí. Základ předmětu výpůjčky tvoří přílohu č. 1 této smlouvy.*

Čl. V, odst. 19

19. *Vypůjčitel je povinen strpět stavební úpravy v budově č. p. 1, která je součástí pozemku p. č. st. 3, k. ú. Zlín.*

II.

Fakturace nákladů spojených s užíváním předmětu výpůjčky dle čl. III smlouvy o výpůjčce za místnosti č. 303, 313 – 322 o celkové výměře 129,19 m², nacházející se v 3. nadzemním podlaží budovy č. p. 1, která je součástí pozemku p. č. st. 3, k. ú. Zlín, započne po protokolárním předání daných prostor vypůjčitel.

III.

Ostatní ujednání smlouvy o výpůjčce č. 4000 21 1028 ze dne 24. 9. 2021 zůstávají beze změny a jsou tímto dodatkem nedotčena.

IV.

1. Pokud se některá ustanovení tohoto dodatku stanou neplatná nebo nevymahatelná, nebude to znamenat neplatnost celého dodatku.
2. Smluvní strany souhlasí se zveřejněním tohoto dodatku v souladu s ust. zákona č. 106/1999 Sb., o svobodném přístupu k informacím, v platném znění.
3. Tento dodatek podléhá uveřejnění v registru smluv v souladu se zákonem č. 340/2015 Sb., o zvláštních podmínkách účinnosti některých smluv, uveřejňování těchto smluv a o registru smluv (zákon o registru smluv) v platném znění, které zajistí půjčitel.
4. Tento dodatek nabývá platnosti dnem jeho podpisu oběma smluvními stranami a účinnosti dnem uveřejnění tohoto dodatku v registru smluv dle zákona č. 340/2015 Sb. o registru smluv, v platném znění.
5. Tento dodatek je sepsán ve dvou stejnopisech s platností originálu, z nichž každá ze smluvních stran, půjčitel i vypůjčitel obdrží po jednom vyhotovení.
6. Smluvní strany shodně prohlašují, že si tento dodatek řádně přečetly, že tento dodatek byl uzavřen svobodně, vážně, ne v tísní a za nápadně nevýhodných podmínek pro jednu či druhou smluvní stranu, že jeho obsahu porozuměly a s jeho obsahem plně souhlasí. Na důkaz těchto skutečností připojují k tomuto dodatku zástupci smluvních stran své vlastnoruční podpisy.

Přílohy:

č. 1 – zakres předmětu výpůjčky

Doložka ve smyslu § 41 zákona č. 128/2000 Sb., o obcích

Schváleno orgánem obce:

Rada města Zlína

Datum a číslo usnesení:

16. 08. 2021, č. usn. 18/15R/2021

11. 03. 2024, č. usn. 45/5R/2024

Ve Zlíně dne 28.3.2024

Půjčitel:

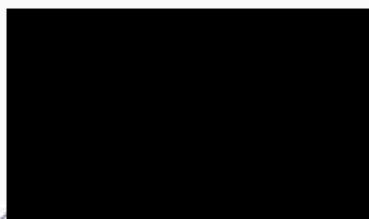

Mgr. Pavel Brada
náměstek primátora



Ve Zlíně dne 28.3.2024

Vypůjčitel:

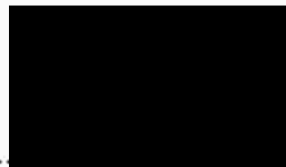

Kancelář architekta města Zlína,
příspěvková organizace



PŮDORYS 3.NP

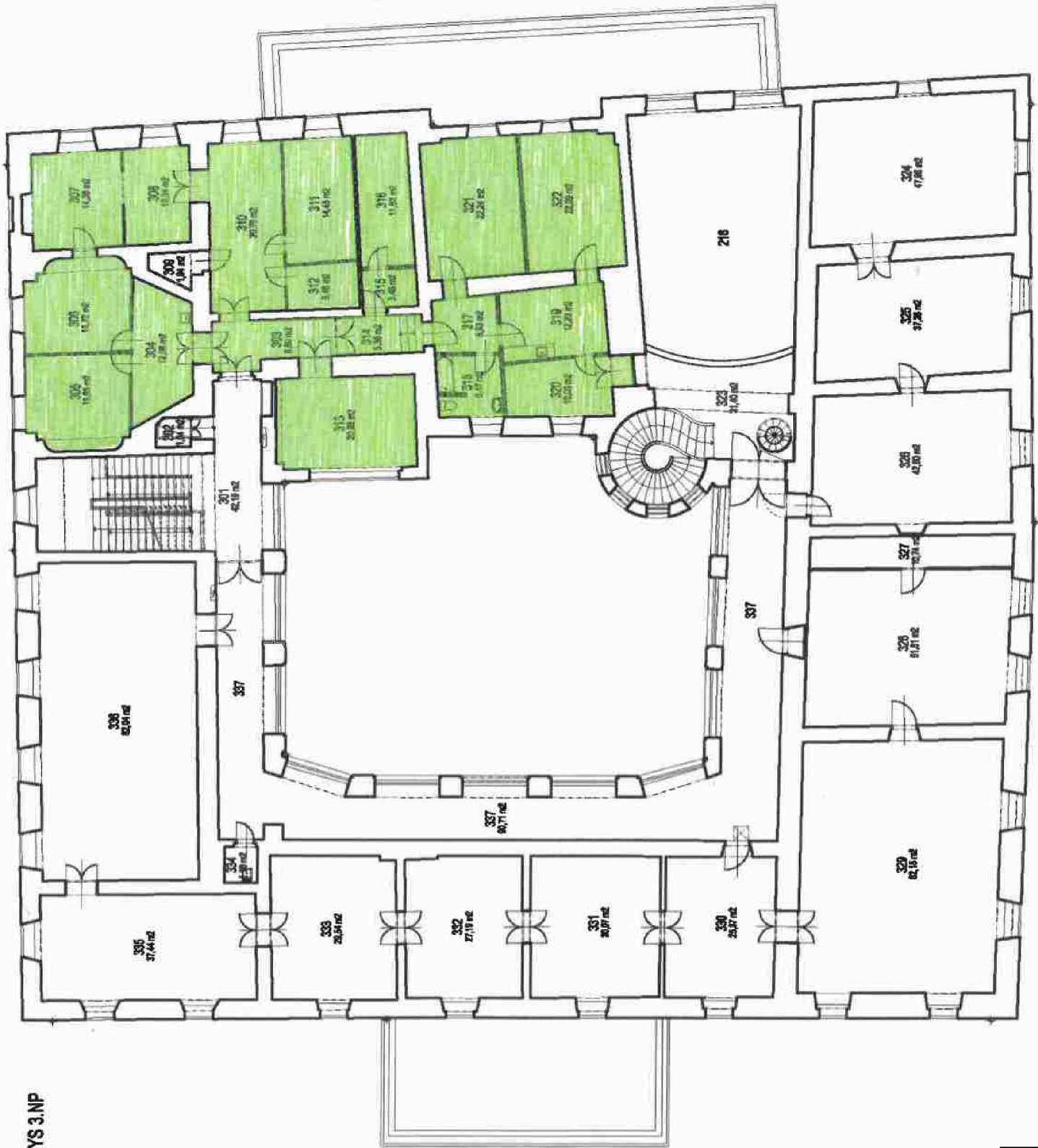

LEGENDA MÍSTNOSTI

ČÍSLO MÍSTNOSTI	CEL MÍSTNOSTI	PLACHÝ PLOŠŤ
301	SPROSTÉ + CHODBA	41,0
302	VÍTV 206 M ²	1,64
303	CHODBA	8,0
304	CHODBA	10,8
305	KANCELAR	15,6
306	KANCELAR	13,7
307	KANCELAR	16,8
308	KANCELAR	10,4
309	SKLAD	1,4
310	KANCELAR	20,76
311	KANCELAR F	14,5
312	ÚKLID	5,48
313	KANCELAR	20,85
314	CHODBA	5,8
315	SKLAD	3,48
316	SKLAD	11,82
317	CHODBA	5,0
318	IK + KANCELARIA	8,17
319	CHODBA + KUCHYNKA	13,3
320	KANCELAR	10,6
321	KANCELAR	22,4
322	KANCELAR	22,79
323	BRANNO	31,60
324	DEPOZITNÍ KOPÍ	47,8
325	DEPOZITNÍ KOPÍ	37,28
326	DEPOZITNÍ KOPÍ	43,8
327	VÝŠNĀ PRACOVNÍ KOPÍ	10,74
328	VÝŠNĀ PRACOVNÍ KOPÍ	31,41
329	VÝŠNĀ PRACOVNÍ KOPÍ	81,18
330	VÝŠNĀ PRACOVNÍ KOPÍ	24,7
331	VÝŠNĀ PRACOVNÍ KOPÍ	27,19
332	VÝŠNĀ PRACOVNÍ KOPÍ	27,19
333	VÝŠNĀ PRACOVNÍ KOPÍ	25,8
334	ÚKLIDOVÁ KOPÍ	1,98
335	VÝŠNĀ PRACOVNÍ KOPÍ	37,44
336	VÝŠNĀ PRACOVNÍ KOPÍ	20,4
337	CHODBA	93,71

