

DODATEK Č. 1 KE SMLouvĚ O DíLO

kterou mezi sebou uzavřely následující smluvní strany:

1. Statutární město Havířov

IČ: 00297488

DIČ: CZ 00297488

se sídlem Svornosti 86/2, 736 01, Město, Havířov

bankovní spojení: Komerční banka, a.s., č. účtu: 19-3525220237/0100

zastoupeno na základě uzavřené příkazní smlouvy společností:

Městská realitní agentura, s.r.o.

IČ: 64084744

se sídlem U Lesa 865/3a, 736 01, Město, Havířov

zápis v obchodním rejstříku: Krajský soud v Ostravě, sp. zn. C 8631

zástupce: Róbert Masarovič, MSc, MBA, DBA, LL.M., jednatel, a Marek Světnička, DiS., jednatel

dále též jako odběratel

2. FAST střechy s.r.o.

IČ: 27537676

DIČ: CZ27537676

se sídlem Smetanova 2065, 547 01 Náchod

zapsaný v obchodním rejstříku: vedená u Krajského soudu v Hradci Králové, sp. značka, C 24733

zastoupen: Miloš Štantejský - jednatel

bankovní spojení: ČSOB a.s.

číslo účtu: 305774998/0300

dále též jako dodavatel

I. Úvodní ustanovení

3. Odběratel a dodavatel shodně prohlašují, že mezi sebou dne 17. 1. 2024 uzavřeli Smlouvu o dílo, č. smlouvy odběratele 145/I/2023, č. smlouvy dodavatele 15/2023, jejímž předmětem je provedení díla „Oprava střechy bytového domu, ul. 17. Listopadu 2, 4, 6 v Havířově“ (dále jen „Původní smlouva o dílo“).
4. Tímto dodatkem se smluvní strany, s ohledem na zjištění skryté překážky znemožňující provést dílo dohodnutým způsobem, dohodly na změně Původní smlouvy o dílo, spočívající ve změně díla, tomu odpovídající úpravě ceny díla a termínu provedení díla.

II. Změna Původní smlouvy o dílo

5. Předmět díla specifikovaný v čl. II. Původní smlouvy o dílo, se mění způsobem vyplývajícím z přílohy č. 1 k tomuto dodatku „Rekapitulace změn stavby“ a přílohy č. 2 k tomuto dodatku výkresu Detail „D1“ – Atika Stávající stav a Nový stav.
6. V návaznosti na odst. 1 tohoto článku se celková cena díla specifikovaná v čl. V odst. 1 Původní smlouvy o dílo zvyšuje o částku 208.931,65 Kč bez DPH a nově činí 1.596.686,96 Kč bez DPH.
7. V návaznosti na odst. 1 tohoto článku se termín provedení díla specifikovaný v čl. IV. odst. 1 Původní smlouvy o dílo prodlužuje o 24 dní, a nově činí 69 dní.

III. Závěrečná ustanovení

8. Ostatní ustanovení Původní smlouvy o dílo nedotčená tímto dodatkem zůstávají beze změny.

2. Smluvní strany shodně prohlašují, že s ohledem na potřebu vyřízení záboru veřejného prostranství mohly být práce na díle zahájeny nikoli ke dni převzetí staveniště 24. 1. 2024, nýbrž až ke dni 8. 2. 2024. S ohledem na skutečnost, že vyřízení záboru zajišťoval odběratel, nelze prodlení spojené s vyřízením záboru (tj. celkem 15 dní) přičítat k tíži dodavatele, s tím, že závazný termín provedení díla připadá na základě tohoto dodatku na den 16. 4. 2024.
3. Tento dodatek je sepsán ve třech stejnopisech, z nichž dva obdrží odběratel a jeden dodavatel.
4. Tento dodatek nabývá platnosti a účinnosti dnem podpisu oběma smluvními stranami. Podléhá-li tento dodatek povinnému uveřejnění v registru smluv podle zákona č. 340/2015 Sb., o zvláštních podmínkách účinnosti některých smluv, uveřejňování těchto smluv a o registru smluv (zákon o registru smluv), ve znění pozdějších předpisů, nabude účinnosti nejdříve okamžikem takového uveřejnění.
5. Smluvní strany prohlašují, že tímto dodatkem projevují svoji vážnou vůli, že k jeho uzavření nebyly přinuceny vlastní tísň, popř. hrozbou tělesného nebo duševního násilí, a po zvážení všech okolností si nejsou vědomy jakéhokoliv omylu.

V Havířově dne.....

V dne

.....
Róbert Masarovič, MSc, MBA, DBA, LL.M., jednatel
Marek Světnička, DiS., jednatel

.....
dodavatel

Počet příloh:

- Přílohy: č. 1. Rekapitulace změn stavby
 č. 2. Detail "D1" – Atika Stávající stav a Nový stav.

Rekapitulace změn stavby					
Název a evidenční číslo stavby: "Výměna střešního pláště na ploché střeše, ul. 17.listopadu 2, 4, 6 v Havířově			Číslo SO/PS / / číslo změny SO/PS:	Číslo změny stavby: 01-01	
Název stavebního objektu/provozního souboru (SO/PS): Změnový list					
Strany smlouvy o dílo na realizaci výše uvedené stavby uzavřené dne 17.1.2024					
Objednatel: statutární město Havířov Svornosti 86/2, 736 01 Havířov-Město zastoupené: Městská realitní agentura, s.r.o. U Lesa 865/3a, Město, 736 01 Havířov					
Zhotovitel: FAST střechy s.r.o., Smetanova 2065, 547 01 Náchod					
TDI: [REDAKCE]					
Přílohy: Položkové rozpočty MP a VCP			Počet paré: Vyhotožil: 2 x zhotovitel		
Popis a zdůvodnění jednotlivých změn:					
1. Změna skladby atiky – při realizaci stavebních prací byla zhotovitelem zjištěna jiná sklaba atiky, než bylo uvedeno v projektové dokumentaci. Z tohoto důvodu byl autorským dozorem a technickým dozorem investic upřesněn nový detail atiky. Tato změna znamená pro investora navýšení finančních nákladů. (208.931,65 Kč bez DPH)					
Příloha k ZL č.	Cena navrhovaných Méně prací řešeného ZL	Procentuální podíl Méně prací ZL k celkové ceně stavby	Cena navrhovaných Víceprací řešeného ZL	Procentuální podíl Víceprací ZL k celkové ceně stavby	Cena Méně prací a Víceprací řešeného ZL
1	-119 893,67 Kč	-8,64%	328 825,32 Kč	23,69%	208 931,65 Kč
Celkem	-119 893,67 Kč	-8,64%	328 825,32 Kč	23,69%	208 931,65 Kč
TYTO ZMĚNY MAJÍ VLIV NA CELKOVOU CENU DÍLA, A TO ZVÝŠENÍ CENY O 208.931,65,-Kč bez DPH.					
TYTO ZMĚNY MAJÍ VLIV NA TERMÍN DOKONČENÍ DÍLA, A TO PRODLOUŽENÍ DOKONČENÍ DÍLA O 24 DNÍ.					
Vyjádření - souhlas se změnou:					
Objednatel: TDI	jméno [REDAKCE]	datum	19.3.2024	podp	[REDAKCE]
Zhotovitel: Jednatel	jméno Miloš Štantejský	datum	08.03.2024	podpis	[REDAKCE]
Zhotovitel: Hl. stavbyvedoucí	jméno [REDAKCE]	datum	08.03.2024	podp	[REDAKCE]
Projektant	jméno Ing. Jaroslav Habrnal	datum	19.3.2024	podp	[REDAKCE]
Tento Evidenční list změny stavby bude přílohou stavebního deníku stavby. Nedílnou součástí Evidenčního listu změny stavby je "Přehled dokladů" ve kterém jsou uvedeny všechny písemnosti a přílohy, které zdůvodňují oprávněnost změnového listu, včetně "Rozpis ocenění změn položek".					

Evidenční list změn stavby

Název a evidenční číslo stavby: "Výměna střešního pláště na ploché střeše, ul. 17.listopadu 2, 4, 6 v Havířově Název stavebního objektu/provozního souboru (SO/PS): Změnový list	Číslo SO/PS / / číslo změny SO/PS:	Číslo změny stavby: 01
--	---------------------------------------	--------------------------------------

Strany smlouvy o dílo na realizaci výše uvedené stavby uzavřené dne 17.1.2024

Objednatel: statutární město Havířov
 Svornosti 86/2, 736 01 Havířov-Město
 zastoupené:
 Městská realitní agentura, s.r.o.
 U Lesa 865/3a, Město, 736 01 Havířov

Zhotovitel: FAST střechy s.r.o., Smetanova 2065, 547 01 Náchod

TDI: [redacted]

Přílohy: Položkové rozpočty MP a VCP	Počet paré: Vyhotovil: 2 x zhotovitel
---	--

Popis a zdůvodnění jednotlivých změn:

1. Změna skladby atiky – při realizaci stavebních prací byla zhotovitelem zjištěna jiná sklaba atiky, než bylo uvedeno v projektové dokumentaci. Z tohoto důvodu byl autorským dozorem a technickým dozorem investic upřesněn nový detail atiky. Tato změna znamená pro investora navýšení finančních nákladů. **(208.931,65 Kč bez DPH)**

Hodnota víceprací činí 328.825,32 Kč bez DPH, hodnota souvisejících méněprací činí -119.893,67 Kč bez DPH. Změna ceny SOD navýšení o 208.931,65 Kč bez DPH

Příloha k ZL č.	Cena navrhovaných Méně prací řešeného ZL	Procentuální podíl Méně prací ZL k celkové ceně stavby	Cena navrhovaných Víceprací řešeného ZL	Procentuální podíl Víceprací ZL k celkové ceně stavby	Cena Méně prací a Víceprací řešeného ZL
1	-119 893,67 Kč	-8,64%	328 825,32 Kč	23,69%	208 931,65 Kč
Celkem	-119 893,67 Kč	-8,64%	328 825,32 Kč	23,69%	208 931,65 Kč

Vyjádření - souhlas se změnou:

Objednatel: TDI	jméno [redacted]	datum 19.3.2024	podpis [redacted]
Zhotovitel: Jednatel	jméno Miloš Štantejský	datum 08.03.2024	podpis [redacted]
Zhotovitel: Hl. stavbyvedoucí	jméno [redacted]	datum 08.03.2024	podpis [redacted]
Projektant	jméno Ing. Jaroslav Habrnal	datum	podpis

Tento Evidenční list změny stavby bude přílohou stavebního deníku stavby. Nedílnou součástí Evidenčního listu změny stavby je "Přehled dokladů" ve kterém jsou uvedeny všechny písemnosti a přílohy, které zdůvodňují oprávněnost změnového listu, včetně "Rozpis ocenění změn položek".

REKAPITULACE STAVBY

Kód: 73-2023
Stavba: Havířov - výměna střešního pláště

KSO:
Místo:

CC-CZ:
Datum: 08.03.2024

Zadavatel:

IC:
DIČ:

Zhotovitel:
FAST střechy s.r.o.

IC: 27537676
DIČ: CZ27537676

Projektant:

IC:
DIČ:

Zpracovatel:

IC:
DIČ:

Poznámka:

Soupis prací je sestaven s využitím Cenové soustavy ÚRS. Položky, které pochází z této cenové soustavy, jsou ve sloupci 'Cenová soustava' označeny popisem 'CS ÚRS' a úrovní příslušného kalendářního pololetí. Veškeré další informace vymezující popis a podmínky použití těchto položek z Cenové soustavy, které nejsou uvedeny přímo v soupisu prací, jsou neomezeně dále k dispozici na webu podmínky.urs.cz.

Cena bez DPH			208 931,65
	Sazba daně	Základ daně	Výše daně
DPH zákl. přenesená	21,00%		0,00
sniž. přenesená	12,00%	0,00	0,00
Cena s DPH	v	CZK	

REKAPITULACE OBJEKTŮ STAVBY A SOUPISŮ PRACÍ

Kód: 73-2023

Stavba: Havířov - výměna střešního pláště

Místo: Datum: 08.03.2024

Zadavatel: Projektant:

Zhotovitel: FAST střechy s.r.o. Zpracovatel:

Kód	Popis	Cena bez DPH [CZK]	Cena s DPH [CZK]	Typ
Náklady stavby celkem		208 931,65	208 931,65	
méněpráce	méněpráce	-119 893,67	-119 893,67	STA
vícepráce	vícepráce	328 825,32	328 825,32	STA

KRYCÍ LIST SOUPISU PRACÍ

Stavba:
Havířov - výměna střešního pláště
Objekt:
méněpráce - méněpráce

KSO:
Místo:

CC-CZ:
Datum: 08.03.2024

Zadavatel:

IC:
DIČ:

Zhotovitel:
FAST střechy s.r.o.

IC: 27537676
DIČ: CZ27537676

Projektant:

IC:
DIČ:

Zpracovatel:

IC:
DIČ:

Poznámka:

Cena bez DPH				-119 893,67
---------------------	--	--	--	--------------------

	Základ daně	Sazba daně	Výše daně
DP základ. přenesená		21,00%	0,00
sníž. přenesení	0,00	12,00%	0,00

Cena s DPH	v	CZK
-------------------	----------	------------

REKAPITULACE ČLENĚNÍ SOUPISU PRACÍ

Stavba: Havířov - výměna střešního pláště
Objekt: méněpráce - méněpráce

Místo:
Zadavatel:
Zhotovitel: FAST střechy s.r.o.

Datum: 08.03.2024
Projektant:
Zpracovatel:

Kód dílu - Popis	Cena celkem [CZK]
Náklady stavby celkem	-119 893,67
VRN - VRN	-6 003,00
VRN11 - VEDLEJŠÍ NÁKLADY STAVBY	-2 697,00
VRN91 - OSTATNÍ NÁKLADY STAVBY	-3 306,00
PSV - Práce a dodávky PSV	-113 890,67
712 - Povlakové krytiny	-62 654,44
713 - Izolace tepelné	-25 230,10
762 - Konstrukce tesařské	-26 006,13

SOUPIS PRACÍ

Stavba:

Haviřov - výměna střešního pláště

Objekt:

méněpráce - méněpráce

Místo:

Datum: 08.03.2024

Zadavatel:

Projektant:

Zhotovitel: FAST střechy s.r.o.

Zpracovatel:

P Č	Ty p	Kód	Popis	MJ	Množství	J.cena [CZK]	Cena celkem [CZK]	Cenová soustava
Náklady soupisu celkem							-119 893,67	
	D	VRN	VRN				-6 003,00	
	D	VRN11	VEDLEJŠÍ NÁKLADY STAVBY				-2 697,00	
1	K	VRN11-01	Náklady zhotovitele související se zajištěním provozů nutných pro provádění díla - pronájem ploch, zřízení zařízení staveniště, provoz, vč.nákladů na energie a vodu, likvidace zařízení staveniště- noměrná část	soubor	-0,087	31 000,00	-2 697,00	
	D	VRN91	OSTATNÍ NÁKLADY STAVBY				-3 306,00	
2	K	VRN91-01	Náklady zhotovitele související se zajištěním a provedením kompletního díla dle PD a souvisejících dokladů - kompletační a koordinační činnost- poměrná část	soubor	-0,087	33 000,00	-2 871,00	
3	K	VRN91-98	Provoz investora - ztížené podmínky realizace z důvodu trvalého provozu obytných prostorů na staveništi- poměrná část	soubor	-0,087	5 000,00	-435,00	
	D	PSV	Práce a dodávky PSV				-113 890,67	
	D	712	Povlakové krytiny				-62 654,44	
4	K	7123621XA	Povlakové krytiny z mPVC fólie tl. 1,6 mm _ fólie izolační střešní mPVC pro mechanické kotvení s PES vložkou Protan SE tl 1,6mm, mechanicky kotvené (včet.všech dodávek - fólie, ostatních výztužných a okapových profilů, plechů a kotev)	m2	-23,870	220,00	-5 251,40	
	VV		"vytažení na atiky a výlezy - viz detaily					
	VV		$-\left(\left(54,35-0,21\right)*2\right)+\left(11,25-0,21\right)*2\right)*2*0,083$				-10,750	
	VV		$-\left(54,35+11,25\right)*2*0,10$				-13,120	
	VV		Součet				-23,870	
5	K	712363356	Povlakové krytiny střeš do 10° z tvarovaných poplastovaných lišt délky 2 m okapnice široká rš 200 mm	m	-131,200	294,00	-38 572,80	
6	K	712391171	Provedení povlakové krytiny střeš do 10° podkladní textilní vrstvy	m2	-23,870	42,48	-1 014,00	
	VV		-23,87				-23,870	
7	M	69311070	geotextilie netkaná separační, ochranná, filtrační, drenážní PP 400g/m2	m2	-27,451	42,16	-1 157,33	
	VV		-23,87*1,15 "Přepočtené koeficientem množství				-27,451	
	VV		Součet				-27,451	
8	K	712841559	Provedení povlakové krytiny vytažením na konstrukce pásy přitavením NAIP	m2	-36,675	180,00	-6 601,50	
	VV		"nová skladba S1 -pod TI (mezi atiky viz detail D1)					
	VV		$-\left(\left(54,35-0,20\right)*2\right)+\left(11,25-0,20\right)*2\right)*2*0,25$				-32,400	
	VV		$-\left(1,50+1,35\right)*2*0,25*3$				-4,275	
	VV		Součet				-36,675	

P Č	Ty p	Kód	Popis	MJ	Množství	J.cena [CZK]	Cena celkem [CZK]	Cenová soustava
9	M	62856011	pás asfaltový natavitelný modifikovaný SBS s vložkou z hliníkové fólie s textilií a spalitelnou PE fólií nebo jemnozrnným minerálním posypem na horním povrchu tl 4,0mm	m2	-44,010	216,00	-9 506,16	
	VV		-36,675*1,2 "Přepočtené koeficientem množství		-44,010			
	VV		Součet		-44,010			
10	K	998712103	Přesun hmot tonážní tonážní pro krytiny povlakové v objektech v přes 12 do 24 m	t	-0,375	1 470,00	-551,25	
	D	713	Izolace tepelné				-25 230,10	
11	K	713141356	Montáž spádové izolace na zhlaví atiky š do 500 mm lepené za studena nízkoexpandní (PUR) pěnou	m	-130,400	135,00	-17 604,00	
	VV		"viz detail 1 - nový stav					
	VV		-(54,59-0,12*2+11,49-0,12*2-0,20*2)*2		-130,400			
	VV		Součet		-130,400			
12	M	28376105	klín izolační z XPS spádový	m3	-1,150	6 590,00	-7 578,50	
	VV		"viz detail 1 - nový stav					
	VV		-130,40*0,21*0,04*1,05		-1,150			
	VV		Součet		-1,150			
13	K	998713103	Přesun hmot tonážní pro izolace tepelné v objektech v přes 12 do 24 m	t	-0,035	1 360,00	-47,60	
	VV		-0,0345		-0,035			
	D	762	Konstrukce tesařské				-26 006,13	
14	K	762361311	Konstrukční vrstva pod klempírske prvky pro oplechování horních ploch zdí a nadezdívek (atik) z desek dřevoštěpkových šroubovaných do podkladu, z desek vodovzdorné překližky tl 18 mm	m2	-27,376	892,00	-24 419,39	
	VV		"viz detail 1 - nový stav atiky					
	VV		-(54,59-0,12*2+11,49-0,12*2-0,21*2)*2*0,21		-27,376			
	VV		Součet		-27,376			
15	K	762395000	Spojovací prostředky krovů, bednění, laťování, nadstřešních konstrukcí	m3	-0,493	1 860,00	-916,98	
	VV		-27,376*0,018		-0,493			
	VV		Součet		-0,493			
16	K	998762103	Přesun hmot tonážní pro kce tesařské v objektech v přes 12 do 24 m	t	-0,322	2 080,00	-669,76	

KRYCÍ LIST SOUPISU PRACÍ

Stavba:

Havířov - výměna střešního pláště

Objekt:

vícepráce - vícepráce

KSO:

Místo:

Zadavatel:

Zhotovitel:

FAST střechy s.r.o.

Projektant:

Zpracovatel:

Poznámka:

CC-CZ:

Datum:

08.03.2024

IC:

DIČ:

IC:

27537676

DIČ:

CZ27537676

IC:

DIČ:

IC:

DIČ:

Cena bez DPH

328 825,32

	Základ daně	Sazba daně	Výše daně
DP zákl. přenesená		21,00%	0,00
sníž. přenesení	0,00	12,00%	0,00

Cena s DPH

v CZK

REKAPITULACE ČLENĚNÍ SOUPISU PRACÍ

Stavba: Havířov - výměna střešního pláště
Objekt: vícepráce - vícepráce

Místo:
Zadavatel:
Zhotovitel: FAST střechy s.r.o.

Datum: 08.03.2024
Projektant:
Zpracovatel:

Kód dílu - Popis

Cena celkem [CZK]

Náklady stavby celkem	328 825,32
HSV - Práce a dodávky HSV	6 362,62
997 - Přesun sutě	6 362,62
VRN - VRN	16 422,00
VRN11 - VEDLEJŠÍ NÁKLADY STAVBY	7 378,00
VRN91 - OSTATNÍ NÁKLADY STAVBY	9 044,00
PSV - Práce a dodávky PSV	306 040,70
712 - Povlakové krytiny	150 566,48
713 - Izolace tepelné	55 673,34
762 - Konstrukce tesařské	51 065,51
764 - Konstrukce klempířské	18 666,00
767 - Konstrukce zámečnické	30 069,37

SOUPIS PRACÍ

Stavba: Havířov - výměna střešního pláště
 Objekt: vícepráce - vícepráce

Místo:
 Zadavatel:
 Zhotovitel: FAST střechy s.r.o.

Datum: 08.03.2024
 Projektant:
 Zpracovatel:

PČ	Ty p	Kód	Popis	MJ	Množství	J.cena [CZK]	Cena celkem [CZK]	Cenová soustava
Náklady soupisu celkem							328 825,32	
	D	HSV	Práce a dodávky HSV				6 362,62	
	D	997	Přesun sutě				6 362,62	
1	K	997013214	Vnitrostaveništní doprava suti a vybouraných hmot pro budovy v přes 12 do 15 m ručně	t	1,088	480,00	522,24	
2	K	997013219	Příplatek k vnitrostaveništní dopravě suti a vybouraných hmot za zvětšenou dopravu suti ZKD 10 m	t	1,088	120,00	130,56	
3	K	997013501	Odvoz suti a vybouraných hmot na skládku nebo meziskládku do 1 km se složením	t	1,088	520,00	565,76	
4	K	997013509	Příplatek k odvozu suti a vybouraných hmot na skládku ZKD 1 km přes 1 km	t	20,672	12,00	248,06	
5	K	997013631	Poplatek za uložení na skládce (skládkovné) stavebního odpadu smíšeného kód odpadu 17 09 04	t	1,088	4 500,00	4 896,00	
	D	VRN	VRN				16 422,00	
	D	VRN11	VEDLEJŠÍ NÁKLADY STAVBY				7 378,00	
6	K	VRN11-01	Náklady zhotovitele související se zajištěním provozů nutných pro provádění díla - pronájem ploch, zřízení zařízení staveniště, provoz, vč.nákladů na energie a vodu, likvidace zařízení staveniště- poměrná část	soub or	0,238	31 000,00	7 378,00	
	D	VRN91	OSTATNÍ NÁKLADY STAVBY				9 044,00	
7	K	VRN91-01	Náklady zhotovitele související se zajištěním a provedením kompletního díla dle PD a souvisejících dokladů - kompletační a koordinační činnost- poměrná část	soub or	0,238	33 000,00	7 854,00	
8	K	VRN91-98	Provoz investora - ztížené podmínky realizace z důvodu trvalého provozu obytných prostorů na staveništi- poměrná část	soub or	0,238	5 000,00	1 190,00	
	D	PSV	Práce a dodávky PSV				306 040,70	
	D	712	Povlakové krytiny				150 566,48	
9	K	7123621XA	Povlakové krytiny z mPVC fólie tl. 1,6 mm _ fólie izolační střešní mPVC pro mechanické kotvení s PES vložkou Protan SE tl 1,6mm, mechanicky kotvené (včet.všech dodávek - fólie, ostatních výztužných a okapových profilů, plechů a kotev)	m2	36,416	220,00	8 011,52	
VV			" po větší okraj zateplení"					
VV			(54,59*11,49)-(54,35*11,25)		15,802			
VV			"vytažení na atiky - viz detaily cca					
VV			((54,59-0,37*2)+(11,49-0,37*2))*2*0,058		7,494			
VV			(54,35+11,25)*2*0,10		13,120			
VV			Součet		36,416			

PČ	Ty p	Kód	Popis	MJ	Množství	J.cena [CZK]	Cena celkem [CZK]	Cenová soustava
10	K	712363384	Povlakové krytiny střeš plochých do 10° z tvarovaných poplastovaných lišt ostatní atypická výroba profilů o větší rš - závětrná lišta široká rš 450 mm	m2	59,472	1 850,00	110 023,20	CS ÚRS 2023 02
Online PSC			https://podminky.urs.cz/item/CS_URS_2023_02/712363384					
VV			132,16*0,45		59,472			
11	K	712391171	Provedení povlakové krytiny střeš do 10° podkladní textilní vrstvy	m2	36,416	42,48	1 546,95	
12	M	69311070	geotextilie netkaná separační, ochranná, filtrační, drenážní PP 400g/m2	m2	41,878	42,16	1 765,58	
VV			36,416*1,15 "Přepočtené koeficientem množství		41,878			
VV			Součet		41,878			
13	K	712841559	Provedení povlakové krytiny vytažením na konstrukce pásy přitavením NAIP	m2	39,360	180,00	7 084,80	
VV			" vytažení na atiku" 131,2*(0,1+0,2)		39,360			
VV			Součet		39,360			
14	M	62856011	pás asfaltový natavitelný modifikovaný SBS s vložkou z hliníkové fólie s textilií a spalitelnou PE fólií nebo jemnozrným minerálním posypem na horním povrchu tl 4,0mm	m2	47,232	216,00	10 202,11	
VV			39,36*1,2 "Přepočtené koeficientem množství		47,232			
VV			Součet		47,232			
15	K	712363385	Povlakové krytiny střeš plochých do 10° Příplatek k ceně za zvýšenou pracnost při vytvoření ohybu atypické výroby profilu - výroba a vyvrtání děr ocelové příponky	m	77,220	83,70	6 463,31	CS ÚRS 2023 02
Online PSC			https://podminky.urs.cz/item/CS_URS_2023_02/712363385					
16	K	712363005	Provedení povlakové krytiny střeš plochých do 10° fólií termoplastickou mPVC (měkčené PVC) aplikace fólie na oplechování (na tzv. fóliový plech) horkovzdušným navařením v plné ploše	m2	9,900	168,00	1 663,20	CS ÚRS 2023 02
Online PSC			https://podminky.urs.cz/item/CS_URS_2023_02/712363005					
VV			198*0,5*0,1		9,900			
17	M	FTR.311150 86	FATRAFOL 804 1,50-1300 RAL7035 T3 E	m2	11,538	212,00	2 446,06	
VV			9,9*1,1655 "Přepočtené koeficientem množství		11,538			
18	K	998712103	Přesun hmot tonážní tonážní pro krytiny povlakové v objektech v přes 12 do 24 m	t	0,925	1 470,00	1 359,75	
D 713			Izolace tepelné				55 673,34	
19	K	713131141	Montáž tepelné izolace stěn rohožemi, pásy, deskami, dílci, bloky (izolační materiál ve specifikaci) lepením celoplošně bez mechanického kotvení	m2	21,146	231,00	4 884,73	CS ÚRS 2023 02
Online PSC			https://podminky.urs.cz/item/CS_URS_2023_02/713131141					
VV			132,160*0,16		21,146			
VV			Součet		21,146			
20	M	28375905	deska EPS 100 fasádní λ=0,037	m3	1,488	2 300,00	3 422,40	CS ÚRS 2023 02
VV			21,146*0,067		1,417			
VV			1,417*1,05 "Přepočtené koeficientem množství		1,488			
21	K	713141136	Montáž izolace tepelné střeš plochých lepené za studena nízkoexpandní (PUR) pěnou 1 vrstva desek	m2	48,899	113,00	5 525,59	

PČ	Ty č	Kód	Popis	MJ	Množství	J.cena [CZK]	Cena celkem [CZK]	Genová soustava
	VV		"vrstev EPS na atiku v šíři 330mm"					
	VV		((54,59+11,49)*2)*0,37		48,899			
	VV		Součet		48,899			
22	M	28372309	deska EPS 100 pro konstrukce s běžným zatížením $\lambda=0,037$ tl 100mm	m2	51,344	206,10	10 582,00	
	VV		48,899*1,05 "Přepočtené koeficientem množství"		51,344			
	VV		Součet		51,344			
23	K	713141356	Montáž spádové izolace na zhlaví atiky š do 500 mm lepené za studena nízkoexpandní (PUR) pěnou	m	130,400	135,00	17 604,00	
24	M	28376105	klín izolační z XPS spádový	m3	2,026	6 590,00	13 351,34	
	VV		130,4*0,37*0,04*1,05		2,026			
	VV		Součet		2,026			
25	K	998713103	Přesun hmot tonážní pro izolace tepelné v objektech v přes 12 do 24 m	t	0,223	1 360,00	303,28	
	D	762	Konstrukce tesařské				51 065,51	
26	K	762361311	Konstrukce vrstva pod klempířské prvky pro oplechování horních ploch zdí a nadezdívek (atik) z desek dřevostěpkových šroubovaných do podkladu, z desek vodovzdorné překližky tl 10 mm	m2	48,625	892,00	43 373,50	
	VV		"dle nové skladby - zešíření atiky"					
	VV		(54,59*2+11,49*2-0,37*2)*0,37		48,625			
	VV		Součet		48,625			
27	K	762361810	Demontáž spádových klínů pro rovné střechy připojených na nosnou konstrukci z prken, fošen, průřezové plochy do 120 cm2	m	132,160	37,20	4 916,35	CS ÚRS 2023 02
			https://podminky.urs.cz/item/CS_URS_2023_02/762361810					
28	K	762395000	Spojovací prostředky krovů, bednění, laťování, nadstřešních konstrukcí	m3	0,875	1 860,00	1 627,50	
	VV		48,625*0,018		0,875			
	VV		Součet		0,875			
29	K	998762103	Přesun hmot tonážní pro kce tesařské v objektech v přes 12 do 24 m	t	0,552	2 080,00	1 148,16	
	D	764	Konstrukce klempířské				18 666,00	
30	K	764002861	Demontáž klempířských konstrukcí oplechování říms do sutí	m	132,160	139,00	18 370,24	CS ÚRS 2023 02
			https://podminky.urs.cz/item/CS_URS_2023_02/764002861					
31	K	998764203	Přesun hmot pro konstrukce klempířské stanovený procentní sazbou (%) z ceny vodorovná dopravní vzdálenost do 50 m v objektech výšky přes 12 do 24 m	%	183,702	1,61	295,76	CS ÚRS 2023 02
			https://podminky.urs.cz/item/CS_URS_2023_02/998764203					
	D	767	Konstrukce zámečnické				30 069,37	
32	K	767995111	Montáž atypických zámečnických konstrukcí hm do 5 kg	kg	100,386	159,00	15 961,37	
33	K	R1	Předvrtání děr do příponek na stavbě	kus	396,000	25,00	9 900,00	
34	M	13010200	tyč ocelová plochá jakost S235JR (11 375) 40x4mm	t	0,100	40 260,00	4 026,00	CS ÚRS 2023 02
35	K	998767103	Přesun hmot tonážní pro zámečnické konstrukce v objektech v přes 12 do 24 m	t	0,100	1 820,00	182,00	



DETAIL "D1" - ATIKA
M 1:10

Příloha č. 2

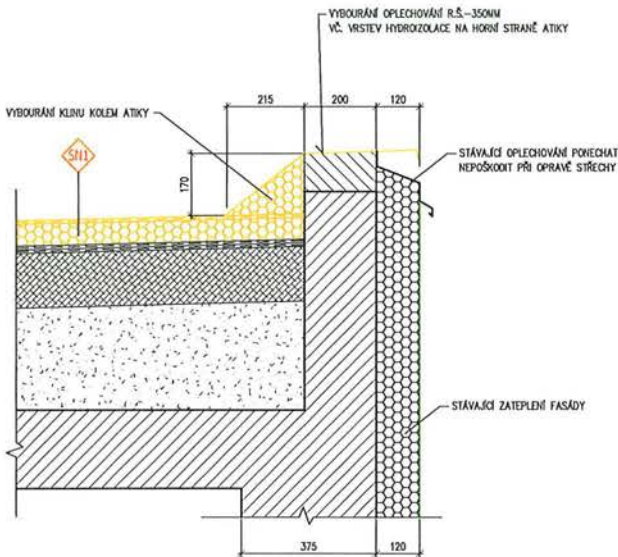
STÁVAJÍCÍ STAV



POZÍMAČKA:

-  - STÁVAJÍCÍ SKLADBA STŘECHY VIZ VÝKRES Č. 1-05
-  - NOVÁ SKLADBA STŘECHY VIZ VÝKRES Č. 1-05
-  - STÁVAJÍCÍ KONSTRUKCE ATIKY NAD STŘECHOU BUDE ZJISTĚNA PO ODKRYTÍ STÁVAJÍCÍHO OPLECHOVÁNÍ PO ODKRYTÍ BUDE UPŘESNĚNO PŘESNĚ PŘEVĚŘENÍ A KOTVENÍ NOVÝCH VRSTEV ATIKY

NOVÝ STAV

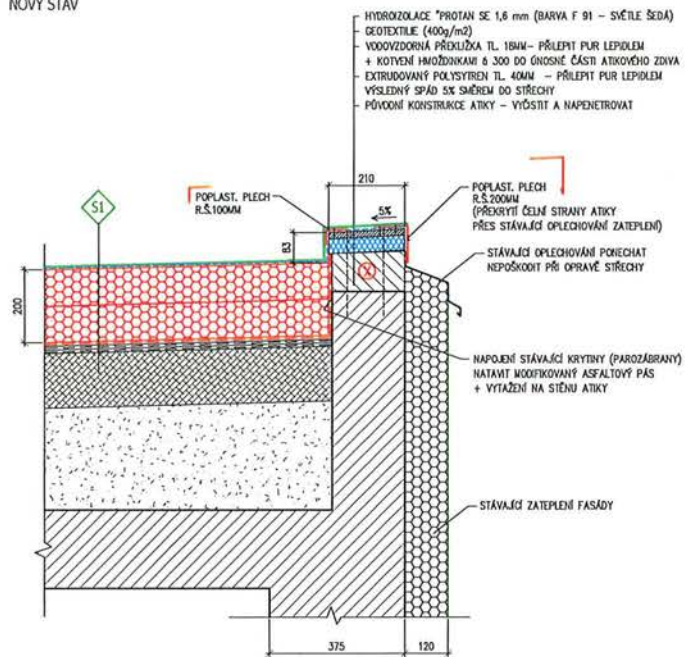

ZODPOVĚDNÝ PROJEKTANT: ING. HABRŇAL	PROJEKTANT SPECIÁLISTA: ING. HABRŇAL J.	VYPRACOVAL: [REDACTED]	KONTROLA: [REDACTED]	MS - projekce s.r.o. Ebenova 507/5 703 00 OSTRAVA-LÝŽEKOVCE	
KRAJ: MS	OBEC: HAVŘOV	FORMÁT: 2A4	DATA: 08/2023		
INVESTOR: Statutární město Havřov			OČI: PROJEKT		
OPRAVA STŘECHY ul. 17.listopadu 2,4,6, Havřov-Bludovice			Č. ZAKÁZKY: E-70.260/23		
DETAIL "D1" - ATIKA			MĚŘITKO: 1:10		
			ČÍSLO VÝKRESU: 1-06		

DETAIL "D1" - ATIKA
M 1 : 10

Příloha č. 2

STÁVAJÍCÍ STAV

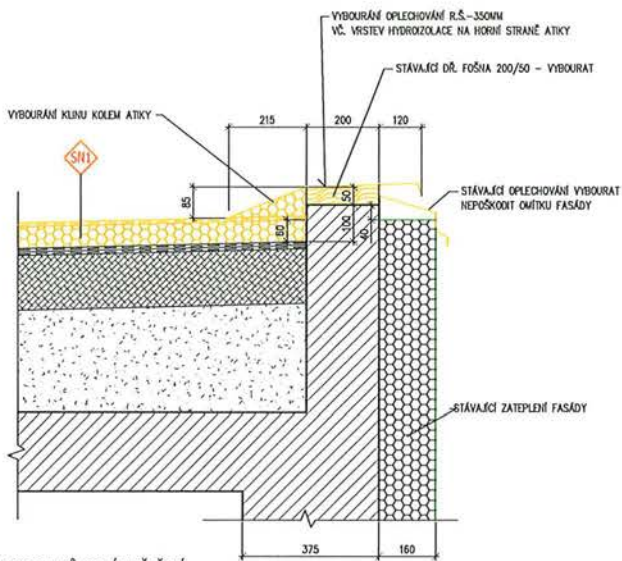

ZMĚNY OPROTI PŮVODNÍMU ŘEŠENÍ:

PŮVODNÍ ŘEŠENÍ – NEBUDE PROVEDENO	NOVÉ ŘEŠENÍ – DLE ZAJIŠTĚNÉHO STAVU
1- VYBOURÁNÍ VRSTEV ATIKY V ŠÍŘCE 200MM A VÝŠCE 50MM	1- VYBOURÁNÍ VRSTEV ATIKY V ŠÍŘCE 200MM A VÝŠCE 50MM – DŘ. FOŠNA
2- STÁVAJÍCÍ OPLECHOVÁNÍ HORNÍ STRANY ZATEPLENÍ FASÁDY PONECHÁNO	2- STÁVAJÍCÍ OPLECHOVÁNÍ HORNÍ STRANY ZATEPLENÍ FASÁDY VYBOURAT – NEPOŠKODIT OMTIKU FASÁDY
3- ZATEPLENÍ HORNÍ STRANY ATIKY – XPS TL. 40MM, ŠÍŘKA 210MM	3- ZATEPLENÍ HORNÍ STRANY ATIKY – XPS TL. 40MM, ŠÍŘKA 330MM + EPS 100S TL.100MM ŠÍŘKA 370MM
4- VODOVZDORNÁ PŘEKLIŽKA TL. 18MM, ŠÍŘKA 210MM	4- VODOVZDORNÁ PŘEKLIŽKA TL. 18MM, ŠÍŘKA 370MM
5- OPLECHOVÁNÍ POPLAST. PLECH – PŘEKRYTÍ ČELA ATIKY R.Š. 200MM	5- OPLECHOVÁNÍ POPLAST. PLECH – PŘEKRYTÍ ČELA ATIKY R.Š. 450MM + PŘELEPIT PUR LEPIKEM NA SVISLÉ ČÁSTI
	6- DOPLNĚNÍ ZATEPLENÍ FASÁDY POLYSTYRENNÍ TL. 160MM NA VÝŠKU cca 67MM
	7- DOPLNĚNÍ OCELOVÉ PŘÍPONKY PRO KOTVENÍ OPLECHOVÁNÍ OCELOVÁ PŘÍPONKA PL. 40/4, DL.390MM

NOVÝ STAV

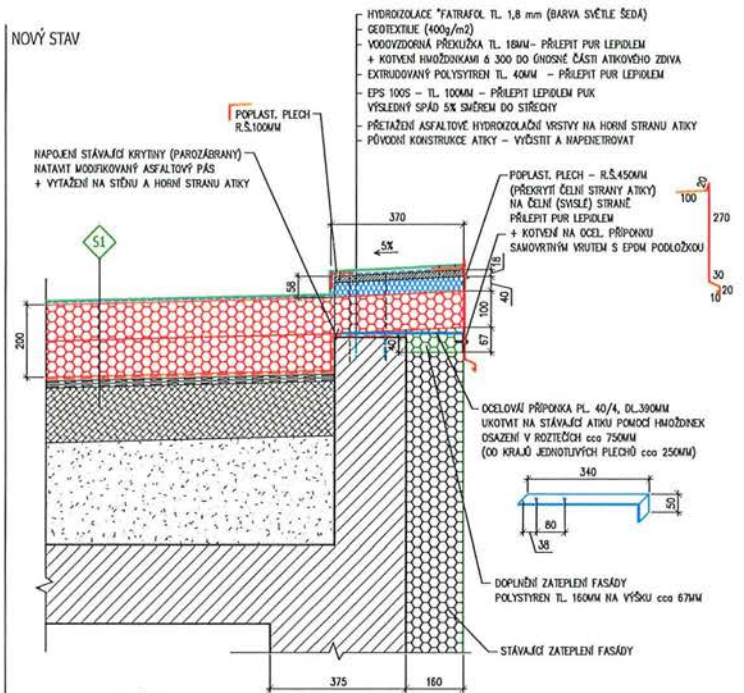

POZNÁMKA:

- ◆ S1 – STÁVAJÍCÍ SKLADBA STŘECHY VIZ VÝKRES Č. 1-05
- ◆ S1 – NOVÁ SKLADBA STŘECHY VIZ VÝKRES Č. 1-05

AKTUALIZACE 28.2.2024

ZODPOVĚDNÝ PROJEKTANT:	PROJEKTANT SPECIÁLISTA:	VYPRACOVAL:	KONTROLA:	MS - projekce s.r.o. Ešerova 599/5 703 00 OSTRAVA-HEJČOVICE
ING. HABRŇAL	ING. HABRŇAL J.			
KRAJ: MS	DELO: HAVÍŘOV	FORMÁT: 2/4	DATUM: 08/2023	
INVESTOR: Stoulské město Havířov		OČEL: PROJEKT		Č. ZAKÁZKY: E-70.260/23
OPRAVA STŘECHY ul. 17.listopadu 2,4,6, Havířov-Bludovice		VŠETKO: 09.0 VÝKRES:		1-06
DETAIL "D1" – ATIKA		1:10		