

**Dodatek č. 1 č. j. KRPB-215855-28/ČJ-2023-0600VZ  
ke Smlouvě o dílo  
č. j. KRPB-215855-20/ČJ-2023-0600VZ**

---

**Čl. I.  
Smluvní strany**

**Objednatel:**

**Česká republika – Krajské ředitelství policie Jihomoravského kraje**

sídlo: Kounicova 24, 611 32 Brno

zastoupená:

IČO:

DIČ:

bankovní spojení:

číslo účtu:

kontaktní osoba:

e-mail:

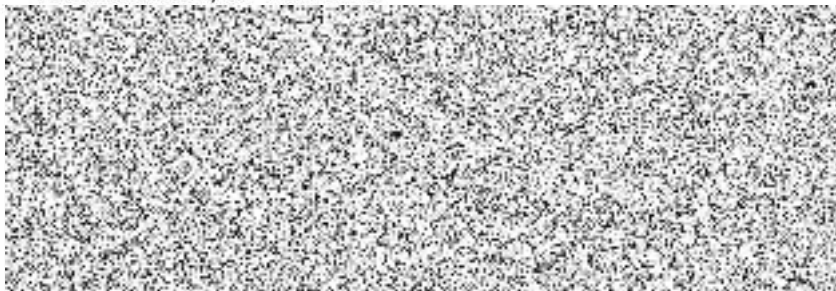

**na straně jedné (dále jen „objednatel“)**

**Zhotovitel:**

Obchodní firma: **Vodo – topo instalace s.r.o.**

sídlo: Kouřilkova 2739/5, 750 02 Přerov

zastoupená:

IČO:

DIČ:

bankovní spojení:

číslo účtu:



uzavírají

**dodatek č. 1 č. j. KRPB-215855-28/ČJ-2023-0600VZ  
ke Smlouvě o dílo**

Obě smluvní strany se dohodly v souladu s ustanovením Čl. XVI. odst. 2. Smlouvy o dílo č. j. KRPB-215855-20/ČJ-2023-0600VZ, kterou uzavřely dne 20. prosince 2023, že:

## Čl. II.

Za Čl. II. Předmět plnění odst. 1. se vkládá odst.:

- 1.1. Předmět smlouvy – vícepráce,
- 1.2. Předmět smlouvy – méněpráce.

a to s následujícím textem:

**„1.1. Předmět smlouvy se zvyšuje o práce a dodávky, které jsou uvedeny v příloze č. 1 dodatku č. 1.“**

**„1.2. Předmět smlouvy se snižuje o práce a dodávky, které jsou uvedeny v příloze č. 1 dodatku č. 1.“**

## Čl. III.

Cena za dílo uvedená v Čl. III. odst. 3. činí:

### původní SoD

Celková cena: bez DPH 1.578.699,25 Kč.

Slovy: jedenmilionpětsetsedmdesátosmtisícšestsetdevadesátdevětkorunčeskýchdvacetpěthaléřů.

### vícepráce

bez DPH 183.419,26 Kč

### méněpráce

bez DPH 280.049,20 Kč

**Celková cena vč. víceprací a méněprací činí 1.482.069,31 Kč bez DPH.**

Slovy: jedenmiliončtyřistaosmdesátvatisícšedesátdevětkorunčeskýchtrřicetjednahaléřů.

(Podrobné rozpracování ceny je uvedeno v příloze č. 1 smlouvy o dílo a v příloze č. 1 dodatku č. 1).

## Čl. III.

1. Ostatní ustanovení a ujednání vyplývající ze Smlouvy o dílo č. j. KRPB-215855-20/ČJ-2023-0600VZ zůstávají v platnosti beze změny.
2. Tento dodatek č. 1 ke Smlouvě o dílo je vyhotoven v elektronické podobě. Smluvní strana podepisující tento dodatek jako druhá v pořadí je povinna prokazatelně doručit podepsaný dodatek druhé smluvní straně.
3. Tento dodatek č. 1 ke Smlouvě o dílo nabývá platnosti dnem jeho podpisu oběma smluvními stranami a účinnosti dnem uveřejnění v registru smluv, které zajistí objednatel.
4. Tento dodatek č. 1 byl sepsán svobodně a vážně, určitě a srozumitelně.

5. Tento dodatek č. 1 obsahuje 3 (slovy: tři) strany textu a jednu přílohu o 19 (slovy: devatenácti) stranách textu.

Podepsáno elektronicky:

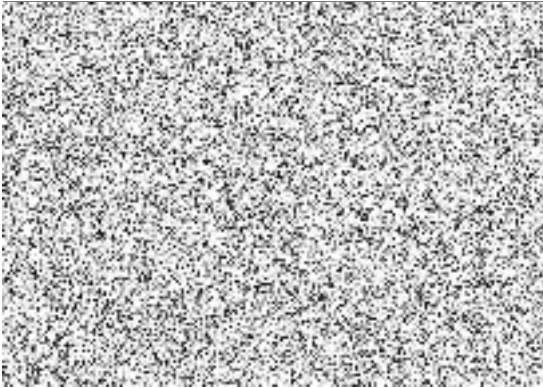

Podepsáno elektronicky:

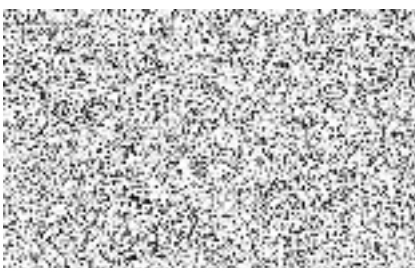
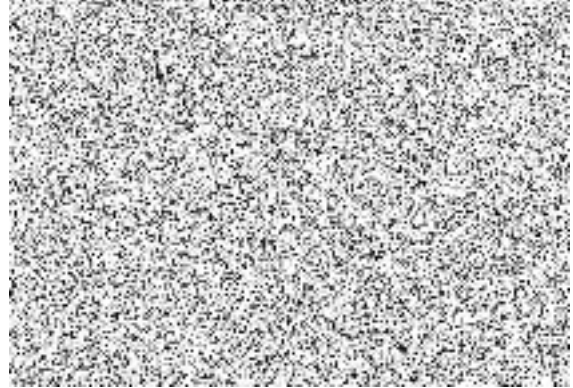

## Přehled víceprací – Budova KŘP Brno, Kounicova 24 - Oprava páteřních rozvodů vody - II.etapa

	Datum	Popis	Cena	Schváleno
ZL1	23.02.2024	Vícepráce – Místnost S4-15 – Výměna potrubí	20 507,30 Kč	
ZL2	23.02.2024	Vícepráce – Místnost S4-11 – Výměna potrubí	11 469,20 Kč	
ZL3	23.02.2024	Vícepráce – Místnost S4-3 – Výměna potrubí	10 285,50 Kč	
ZL4	23.02.2024	Vícepráce – Místnost S4-1 – Výměna potrubí	15 020,30 Kč	
ZL5	23.02.2024	Vícepráce – Místnost S4-4 – Výměna potrubí	11 595,10 Kč	
ZL6	23.02.2024	Vícepráce – Doplnění armatur k čerpadlům – 1xKK6/4 a 1xKK5/4 (Armatury nejsou ve výkresech ani v rozpočtu)	3 504,70 Kč	
ZL7	13.03.2024	Vícepráce – Stavební zapravení prostupů potrubí	102 942,36 Kč	
ZL8	13.03.2024	Méněpráce – Potrubí hlavní rozvod	-280 049,20 Kč	
ZL9	25.03.2024	Vícepráce – Hydrant	8 094,80 Kč	
<b>Celkem v Kč bez DPH</b>			<b>-96 629,94 Kč</b>	

### Položkový rozpočet

S:	Budova KŘP Brno, Kounicova 24 - Oprava páteřních rozvodů vody - II.etapa
O:	Brno, Kounicova 24 – ZL1 - Vícepráce – Místnost S4 - 15

P.č.	Číslo položky	Název položky	MJ	množství	cena / MJ	Celkem	hmotnost / MJ	hmotnost celk.(t)	dem. hmotnost / MJ	dem. hmotnost celk.(t)
Díl:	722	Vnitřní vodovod				20 007,30		0,06216		0,0111
23	722178713R00	Potrubí vícevrstvé vodovodní, polyfuzně svařené, D 32 x 4,4 mm	m	24,00000	336,30	8 071,20	0,00073	0,01752	0	0
37	631547215R	Pouzdro potrubní izolační 35/40 mm, kamenná vlna s polepem Al fólií vyztuženou skleněnou mřížkou	m	24,00000	193,70	4 648,80	0,00067	0,01608	0	0
42	R01	Žlab podpůrný vč závěsů potrubí d20-d90	m	24,00000	96,20	2 308,80	0,0008	0,0192	0	0
51	722237123R00	Kohout vodovodní, kulový, 2x vnitřní závit, DN 25 mm	kus	3,00000	929,40	2 788,20	0,00048	0,00144	0	0
54	722224111R00	Kohouty plnicí a vypouštěcí DN 15	kus	3,00000	218,70	656,10	0,00013	0,00039	0	0
57	722290226R00	Zkouška tlaku potrubí závitového DN 50 mm	m	24,00000	5,00	120,00	0,00018	0,00432	0	0
58	722290234R00	Proplach a dezinfekce vodovod.potrubí DN 80	m	24,00000	9,00	216,00	1E-05	0,00024	0	0
66	722170801R00	Demontáž rozvodů vody z plastů do D 32 mm	m	24,00000	21,40	513,60	0	0	0,00028	0,00672
69	722131933R00	Oprava a propojení dosavadního závitového potrubí DN 25 mm	kus	3,00000	219,00	657,00	0,00099	0,00297	0	0
76	722220863R00	Demontáž armatur s dvěma závity do G 6/4"	kus	3,00000	9,20	27,60	0	0	0,00146	0,00438
Díl:	VN	Vedlejší náklady				500,00		0		0
85	005124010R	Koordinační činnost	Soubor	1,00000	500,00	500,00	0	0	0	0

**Celkem**

**20 507,30**

Poznámky uchazeče k zadání



### Položkový rozpočet

<b>S:</b>	Budova KŘP Brno, Kounicova 24 - Oprava páteřních rozvodů vody - II.etapa
<b>O:</b>	Brno, Kounicova 24 – ZL2 - Vícepráce – Místnost S4 – 11

P.č.	Číslo položky	Název položky	MJ	množství	cena / MJ	Celkem	hmotnost / MJ	hmotnost celk.(t)	dem. hmotnost / MJ	dem. hmotnost celk.(t)
Díl:	722	Vnitřní vodovod				10 969,20		0,02566		0,00653
23	722178713R00	Potrubí vícevrstvé vodovodní, polyfuzně svařené, D 32 x 4,4 mm	m	2,50000	336,30	840,75	0,00073	0,00183	0	0
24	722178714R00	Potrubí vícevrstvé vodovodní, polyfuzně svařené, D 40 x 5,5 mm	m	5,00000	514,70	2 573,50	0,00102	0,0051	0	0
37	631547215R	Pouzdro potrubní izolační 35/40 mm, kamenná vlna s polepem Al fólií vyztuženou skleněnou mřížkou	m	2,50000	193,70	484,25	0,00067	0,00168	0	0
38	631547216R	Pouzdro potrubní izolační 42/40 mm, kamenná vlna s polepem Al fólií vyztuženou skleněnou mřížkou	m	5,00000	202,80	1 014,00	0,00074	0,0037	0	0
42	R01	Žlab podpůrný vč závěsů potrubí d20-d90	m	7,50000	96,20	721,50	0,0008	0,006	0	0
50	722237124R00	Kohout vodovodní, kulový, 2x vnitřní závit, DN 32 mm	kus	2,00000	1 339,30	2 678,60	0,00068	0,00136	0	0
51	722237123R00	Kohout vodovodní, kulový, 2x vnitřní závit, DN 25 mm	kus	1,00000	929,40	929,40	0,00048	0,00048	0	0
54	722224111R00	Kohouty plnicí a vypouštěcí DN 15	kus	3,00000	218,70	656,10	0,00013	0,00039	0	0
57	722290226R00	Zkouška tlaku potrubí závitového DN 50 mm	m	7,50000	5,00	37,50	0,00018	0,00135	0	0
58	722290234R00	Proplach a dezinfekce vodovod.potrubí DN 80	m	7,50000	9,00	67,50	1E-05	8E-05	0	0
65	722170804R00	Demontáž rozvodů vody z plastů do D 63 mm	m	5,00000	25,20	126,00	0	0	0,00029	0,00145
66	722170801R00	Demontáž rozvodů vody z plastů do D 32 mm	m	2,50000	21,40	53,50	0	0	0,00028	0,0007
69	722131933R00	Oprava a propojení dosavadního závitového potrubí DN 25 mm	kus	1,00000	219,00	219,00	0,00099	0,00099	0	0
70	722131934R00	Oprava a propojení dosavadního závitového potrubí DN 32 mm	kus	2,00000	270,00	540,00	0,00135	0,0027	0	0
76	722220863R00	Demontáž armatur s dvěma závity do G 6/4"	kus	3,00000	9,20	27,60	0	0	0,00146	0,00438
Díl:	VN	Vedlejší náklady				500,00		0		0
85	005124010R	Koordináční činnost	Soubor	1,00000	500,00	500,00	0	0	0	0

<b>Celkem</b>	<b>11 469,20</b>
---------------	------------------

Poznámky uchazeče k zadání



### Položkový rozpočet

S:	Budova KŘP Brno, Kounicova 24 - Oprava páteřních rozvodů vody - II.etapa
O:	Brno, Kounicova 24 – ZL3 - Vícepráce – Místnost S4 – 3

P.č. Díl:	Číslo položky 722	Název položky Vnitřní vodovod	MJ	množství	cena / MJ	Celkem	hmotnost / MJ	hmotnost celk.(t)	dem. hmotnost / MJ	dem. hmotnost celk.(t)
						9 785,50		0,0217		0,0061
23	722178713R00	Potrubí vícevrstvé vodovodní, polyfuzně svařené, D 32 x 4,4 mm	m	2,00000	336,30	672,60	0,00073	0,00146	0	0
24	722178714R00	Potrubí vícevrstvé vodovodní, polyfuzně svařené, D 40 x 5,5 mm	m	4,00000	514,70	2 058,80	0,00102	0,00408	0	0
37	631547215R	Pouzdro potrubní izolační 35/40 mm, kamenná vlna s polepem Al fólií vyztuženou skleněnou mřížkou	m	2,00000	193,70	387,40	0,00067	0,00134	0	0
38	631547216R	Pouzdro potrubní izolační 42/40 mm, kamenná vlna s polepem Al fólií vyztuženou skleněnou mřížkou	m	4,00000	202,80	811,20	0,00074	0,00296	0	0
42	R01	Žlab podpurný vč závěsů potrubí d20-d90	m	6,00000	96,20	577,20	0,0008	0,0048	0	0
50	722237124R00	Kohout vodovodní, kulový, 2x vnitřní závit, DN 32 mm	kus	2,00000	1 339,30	2 678,60	0,00068	0,00136	0	0
51	722237123R00	Kohout vodovodní, kulový, 2x vnitřní závit, DN 25 mm	kus	1,00000	929,40	929,40	0,00048	0,00048	0	0
54	722224111R00	Kohouty plnicí a vypouštěcí DN 15	kus	3,00000	218,70	656,10	0,00013	0,00039	0	0
57	722290226R00	Zkouška tlaku potrubí závitového DN 50 mm	m	6,00000	5,00	30,00	0,00018	0,00108	0	0
58	722290234R00	Proplach a dezinfekce vodovod.potrubí DN 80	m	6,00000	9,00	54,00	1E-05	6E-05	0	0
65	722170804R00	Demontáž rozvodů vody z plastů do D 63 mm	m	4,00000	25,20	100,80	0	0	0,00029	0,00116
66	722170801R00	Demontáž rozvodů vody z plastů do D 32 mm	m	2,00000	21,40	42,80	0	0	0,00028	0,00056
69	722131933R00	Oprava a propojení dosavadního závitového potrubí DN 25 mm	kus	1,00000	219,00	219,00	0,00099	0,00099	0	0
70	722131934R00	Oprava a propojení dosavadního závitového potrubí DN 32 mm	kus	2,00000	270,00	540,00	0,00135	0,0027	0	0
76	722220863R00	Demontáž armatur s dvěma závity do G 6/4"	kus	3,00000	9,20	27,60	0	0	0,00146	0,00438
Díl:	VN	Vedlejší náklady				500,00		0		0
85	005124010R	Koordináční činnost	Soubor	1,00000	500,00	500,00	0	0	0	0

**Celkem**

**10 285,50**

Poznámky uchazeče k zadání





### Položkový rozpočet

<b>S:</b>	Budova KŘP Brno, Kounicova 24 - Oprava páteřních rozvodů vody - II.etapa
<b>O:</b>	Brno, Kounicova 24 – ZL4 - Vícepráce – Místnost S4 – 1

P.č.	Číslo položky	Název položky	MJ	množství	cena / MJ	Celkem	hmotnost / MJ	hmotnost celk.(t)	dem. hmotnost / MJ	dem. hmotnost celk.(t)
Díl:	722	Vnitřní vodovod				14 520,30		0,03748		0,00782
23	722178713R00	Potrubí vícevrstvé vodovodní, polyfuzně svařené, D 32 x 4,4 mm	m	4,00000	336,30	1 345,20	0,00073	0,00292	0	0
24	722178714R00	Potrubí vícevrstvé vodovodní, polyfuzně svařené, D 40 x 5,5 mm	m	8,00000	514,70	4 117,60	0,00102	0,00816	0	0
37	631547215R	Pouzdro potrubní izolační 35/40 mm, kamenná vlna s polepem Al fólií vyztuženou skleněnou mřížkou	m	4,00000	193,70	774,80	0,00067	0,00268	0	0
38	631547216R	Pouzdro potrubní izolační 42/40 mm, kamenná vlna s polepem Al fólií vyztuženou skleněnou mřížkou	m	8,00000	202,80	1 622,40	0,00074	0,00592	0	0
42	R01	Žlab podpurný vč závěsů potrubí d20-d90	m	12,00000	96,20	1 154,40	0,0008	0,0096	0	0
50	722237124R00	Kohout vodovodní, kulový, 2x vnitřní závit, DN 32 mm	kus	2,00000	1 339,30	2 678,60	0,00068	0,00136	0	0
51	722237123R00	Kohout vodovodní, kulový, 2x vnitřní závit, DN 25 mm	kus	1,00000	929,40	929,40	0,00048	0,00048	0	0
54	722224111R00	Kohouty plnicí a vypouštěcí DN 15	kus	3,00000	218,70	656,10	0,00013	0,00039	0	0
57	722290226R00	Zkouška tlaku potrubí závitového DN 50 mm	m	12,00000	5,00	60,00	0,00018	0,00216	0	0
58	722290234R00	Proplach a dezinfekce vodovod.potrubí DN 80	m	12,00000	9,00	108,00	1E-05	0,00012	0	0
65	722170804R00	Demontáž rozvodů vody z plastů do D 63 mm	m	8,00000	25,20	201,60	0	0	0,00029	0,00232
66	722170801R00	Demontáž rozvodů vody z plastů do D 32 mm	m	4,00000	21,40	85,60	0	0	0,00028	0,00112
69	722131933R00	Oprava a propojení dosavadního závitového potrubí DN 25 mm	kus	1,00000	219,00	219,00	0,00099	0,00099	0	0
70	722131934R00	Oprava a propojení dosavadního závitového potrubí DN 32 mm	kus	2,00000	270,00	540,00	0,00135	0,0027	0	0
76	722220863R00	Demontáž armatur s dvěma závity do G 6/4"	kus	3,00000	9,20	27,60	0	0	0,00146	0,00438
Díl:	VN	Vedlejší náklady				500,00		0		0
85	005124010R	Koordináční činnost	Soubor	1,00000	500,00	500,00	0	0	0	0

**Celkem**

**15 020,30**

Poznámky uchazeče k zadání



### Položkový rozpočet

<b>S:</b>	Budova KŘP Brno, Kounicova 24 - Oprava páteřních rozvodů vody - II.etapa
<b>O:</b>	Brno, Kounicova 24 – ZL5 - Vícepráce – Místnost S4 – 4

P.č.	Číslo položky	Název položky	MJ	množství	cena / MJ	Celkem	hmotnost / MJ	hmotnost celk.(t)	dem. hmotnost / MJ	dem. hmotnost celk.(t)
Díl:	722	Vnitřní vodovod				11 095,10		0,0281		0,00722
22	722178712R00	Potrubí vícevrstvé vodovodní, polyfuzně svařené, D 25 x 3,5 mm	m	4,00000	243,20	972,80	0,00053	0,00212	0	0
23	722178713R00	Potrubí vícevrstvé vodovodní, polyfuzně svařené, D 32 x 4,4 mm	m	2,00000	336,30	672,60	0,00073	0,00146	0	0
24	722178714R00	Potrubí vícevrstvé vodovodní, polyfuzně svařené, D 40 x 5,5 mm	m	4,00000	514,70	2 058,80	0,00102	0,00408	0	0
36	631547114R	Pouzdro potrubní izolační 28/30 mm, kamenná vlna s polepem Al fólií vyztuženou skleněnou mřížkou	m	4,00000	142,90	571,60	0,00031	0,00124	0	0
37	631547215R	Pouzdro potrubní izolační 35/40 mm, kamenná vlna s polepem Al fólií vyztuženou skleněnou mřížkou	m	2,00000	193,70	387,40	0,00067	0,00134	0	0
38	631547216R	Pouzdro potrubní izolační 42/40 mm, kamenná vlna s polepem Al fólií vyztuženou skleněnou mřížkou	m	4,00000	202,80	811,20	0,00074	0,00296	0	0
42	R01	Žlab podpůrný vč závěsů potrubí d20-d90	m	10,00000	96,20	962,00	0,0008	0,008	0	0
50	722237124R00	Kohout vodovodní, kulový, 2x vnitřní závit, DN 32 mm	kus	1,00000	1 339,30	1 339,30	0,00068	0,00068	0	0
51	722237123R00	Kohout vodovodní, kulový, 2x vnitřní závit, DN 25 mm	kus	1,00000	929,40	929,40	0,00048	0,00048	0	0
52	722237122R00	Kohout vodovodní, kulový, 2x vnitřní závit, DN 20 mm	kus	1,00000	658,90	658,90	0,00031	0,00031	0	0
54	722224111R00	Kohouty plnicí a vypouštěcí DN 15	kus	3,00000	218,70	656,10	0,00013	0,00039	0	0
57	722290226R00	Zkouška tlaku potrubí závitového DN 50 mm	m	10,00000	5,00	50,00	0,00018	0,0018	0	0
58	722290234R00	Proplach a dezinfekce vodovod.potrubí DN 80	m	10,00000	9,00	90,00	1E-05	0,0001	0	0
65	722170804R00	Demontáž rozvodů vody z plastů do D 63 mm	m	4,00000	25,20	100,80	0	0	0,00029	0,00116
66	722170801R00	Demontáž rozvodů vody z plastů do D 32 mm	m	6,00000	21,40	128,40	0	0	0,00028	0,00168
68	722131932R00	Oprava a propojení dosavadního závitového potrubí DN 20 mm	kus	1,00000	189,20	189,20	0,0008	0,0008	0	0
69	722131933R00	Oprava a propojení dosavadního závitového potrubí DN 25 mm	kus	1,00000	219,00	219,00	0,00099	0,00099	0	0
70	722131934R00	Oprava a propojení dosavadního závitového potrubí DN 32 mm	kus	1,00000	270,00	270,00	0,00135	0,00135	0	0
76	722220863R00	Demontáž armatur s dvěma závity do G 6/4"	kus	3,00000	9,20	27,60	0	0	0,00146	0,00438
Díl:	VN	Vedlejší náklady				500,00		0		0
85	005124010R	Koordináční činnost	Soubor	1,00000	500,00	500,00	0	0	0	0

**Celkem**

**11 595,10**



Poznámky uchazeče k zadání

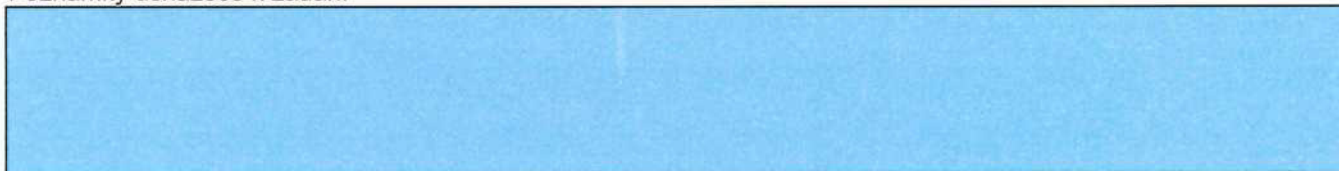

### Položkový rozpočet

S:	Budova KŘP Brno, Kounicova 24 - Oprava páteřních rozvodů vody - II.etapa
O:	Brno, Kounicova 24 – ZL6 - Vícepráce – Doplnění armatur k čerpadlům – 1xKK6/4 a 1xKK5/4 (Armatury nejsou ve výkresech ani v rozpočtu)

P.č. Díl:	Číslo položky	Název položky	MJ	množství	cena / MJ	Celkem	hmotnost / MJ	hmotnost celk.(t)	dem. hmotnost / MJ	dem. hmotnost celk.(t)
	722	Vnitřní vodovod				3 504,70		0,00172		0
49	722237125R00	Kohout vodovodní, kulový, 2x vnitřní závit, DN 40 mm	kus	1,00000	2 165,40	2 165,40	0,00104	0,00104	0	0
50	722237124R00	Kohout vodovodní, kulový, 2x vnitřní závit, DN 32 mm	kus	1,00000	1 339,30	1 339,30	0,00068	0,00068	0	0

<b>Celkem</b>	<b>3 504,70</b>
---------------	-----------------

Poznámky uchazeče k zadání

### Položkový rozpočet

S:	2403151	Zazdivky
O:	01	ZL7 - Vícepráce – Stavební zapravení prostupů potrubí
R:	01	

P.č.	Číslo položky	Název položky	MJ	Množství	Cena / MJ	Celkem	Gen. soustava / platnost	Cenová úroveň	
<b>Díl: 3</b>						<b>16 384,60</b>			
<b>Svislé a kompletní konstrukce</b>									
	1	310238211RT1	Zazdivka otvorů plochy do 1 m2 cihlami na MVC s použitím suché maltové směsi	m3	0,18000	8 740,00	1 573,20	RTS 24/ I	RTS 24/ I
	2	340236212RT2	Zazdivka otvorů pl.0,09m2, cihlami tl.zdi nad 10 cm s použitím suché maltové směsi	kus	2,00000	264,00	528,00	RTS 24/ I	RTS 24/ I
	3	340237212RT2	Zazdivka otvorů pl.0,25m2, cihlami tl.zdi nad 10 cm s použitím suché maltové směsi	kus	17,00000	409,00	6 953,00	RTS 24/ I	RTS 24/ I
	4	340238212RT2	Zazdivka otvorů pl.1 m2, cihlami tl.zdi nad 10 cm s použitím suché maltové směsi	m2	4,90000	1 496,00	7 330,40	RTS 24/ I	RTS 24/ I
<b>Díl: 61</b>						<b>59 495,00</b>			
<b>Úpravy povrchů vnitřní</b>									
	5	612401191R00	Omítka malých ploch vnitřních stěn do 0,09 m2 omítka hrubá zatřená	kus	4,00000	147,00	588,00	RTS 24/ I	RTS 24/ I
	6	612401191RT2	Omítka malých ploch vnitřních stěn do 0,09 m2 vápennou štukovou omítkou	kus	4,00000	166,50	666,00	RTS 24/ I	RTS 24/ I
	7	612401291R00	Omítka malých ploch vnitřních stěn do 0,25 m2 omítka hrubá zatřená	kus	34,00000	247,50	8 415,00	RTS 24/ I	RTS 24/ I
	8	612401291RT2	Omítka malých ploch vnitřních stěn do 0,25 m2 vápennou štukovou omítkou	kus	34,00000	301,00	10 234,00	RTS 24/ I	RTS 24/ I
	9	612401391R00	Omítka malých ploch vnitřních stěn do 1 m2 omítka hrubá zatřená	kus	28,00000	600,00	16 800,00	RTS 24/ I	RTS 24/ I
	10	612401391RT2	Omítka malých ploch vnitřních stěn do 1 m2 vápennou štukovou omítkou	kus	28,00000	814,00	22 792,00	RTS 24/ I	RTS 24/ I
<b>Díl: 94</b>						<b>0,00</b>			
<b>Lešení a stavební výtahy</b>									
	11	941955001R00	Lešení lehké pomocné, výška podlahy do 1,2 m	m2	0,00000	141,50	0,00	RTS 24/ I	RTS 24/ I
<b>Díl: 96</b>						<b>4 180,15</b>			
<b>Bourání konstrukcí</b>									
	12	971033331R00	Vybourání otvorů zeď cihel. pl.0,09 m2, tl.15cm, MVC	kus	2,00000	101,00	202,00	RTS 24/ I	RTS 24/ I
	13	971033431R00	Vybourání otvorů zeď cihel. pl.0,25 m2, tl.15cm, MVC	kus	17,00000	101,00	1 717,00	RTS 24/ I	RTS 24/ I
	14	971033531R00	Vybourání otvorů zeď cihel. pl.1 m2, tl.15 cm, MVC	m2	4,90000	375,50	1 839,95	RTS 24/ I	RTS 24/ I



### Položkový rozpočet

S:	2403151	Zazdivky
O:	01	ZL7 - Vícepráce – Stavební zapravení prostupů potrubí
R:	01	

P.č.	Číslo položky	Název položky	MJ	Množství	Cena / MJ	Celkem	Cen. soustava / platnost	Cenová úroveň
15	971033541R00	Vybourání otv. zeď cihel. pl.1 m2, tl.30 cm, MVC	m3	0,18000	2 340,00	421,20	RTS 24/ I	RTS 24/ I
<b>Díl: 99 Staveništní přesun hmot</b>						<b>5 504,47</b>		
16	999281145R00	Přesun hmot pro opravy a údržbu do v. 6 m, nošením	t	5,43383	1 013,00	5 504,47	RTS 24/ I	RTS 24/ I
<b>Díl: D96 Přesuny suti a vybouraných hmot</b>						<b>11 008,18</b>		
17	979081111R00	Odvoz suti a vybour. hmot na skládku do 1 km	t	2,87000	275,50	790,69	RTS 24/ I	RTS 24/ I
18	979081121R00	Příplatek k odvozu za každý další 1 km	t	31,57000	25,00	789,25	RTS 24/ I	RTS 24/ I
19	979082111R00	Vnitrostaveništní doprava suti do 10 m	t	2,87000	383,50	1 100,65	RTS 24/ I	RTS 24/ I
20	979011211R00	Svislá doprava suti a vybour. hmot za 2.NP nošením	t	2,87000	835,00	2 396,45	RTS 24/ I	RTS 24/ I
21	979082121R00	Příplatek k vnitrost. dopravě suti za dalších 5 m	t	22,96000	42,70	980,39	RTS 24/ I	RTS 24/ I
22	979990108R00	Poplatek za uložení suti - železobeton, skupina odpadu 170101	t	2,87000	1 725,00	4 950,75	RTS 24/ I	RTS 24/ I
<b>Díl: VN Vedlejší náklady</b>						<b>5 389,97</b>		
23	005121 R	Zařízení staveniště	Soubor	0,00000	2 351,99	0,00	RTS 24/ I	Indiv
24	Vlastní	Doprava (Brno - Přerov a zpět – 14x)	Soubor	1,00000	3 919,98	3 919,98	RTS 24/ I	Indiv
25	005124010R	Koordinační činnost	Soubor	1,00000	1 469,99	1 469,99	RTS 24/ I	Indiv
<b>Díl: ON Ostatní náklady</b>						<b>979,99</b>		
26	005211080R	Bezpečnostní a hygienická opatření na staveništi	Soubor	1,00000	979,99	979,99	RTS 24/ I	Indiv

<b>Celkem</b>	<b>102 942,36</b>
---------------	-------------------

Poznámky uchazeče k zadání



### Položkový rozpočet

S:	2403151	Zazdivky
O:	01	ZL7 - Vícepráce – Stavební zapravení prostupů potrubí
R:	01	

P.č.	Číslo položky	Název položky	MJ	Množství	Cena / MJ	Celkem	Gen. soustava / platnost	Cenová úroveň

### Položkový rozpočet

S:	Budova KŘP Brno, Kounicova 24 - Oprava páteřních rozvodů vody - II.etapa
O:	Brno, Kounicova 24 – ZL8 - Méněpráce – Potrubí hlavní rozvod

P.č.	Číslo položky	Název položky	MJ	množství	cena / MJ	Celkem	hmotnost / MJ	hmotnost celk.(t)	dem. hmotnost / MJ	dem. hmotnost celk.(t)
Díl:	97	Prorážení otvorů				0,00		0		0
1	970051100R00	Vrtání jádrové do ŽB do D 100 mm	m		2 900,00	0,00	0	0	0,01963	0
2	979082111R00	Vnitrostaveništní doprava suti do 10 m	t		383,50	0,00	0	0	0	0
3	979082121R00	Příplatek k vnitrost. dopravě suti za dalších 5 m	t		42,70	0,00	0	0	0	0
4	979990108R00	Poplatek za uložení suti - železobeton, skupina odpadu 170101	t		1 725,00	0,00	0	0	0	0
Díl:	721	Vnitřní kanalizace				0,00		0		0
5	721223420RT2	Vpusť podlahová se zápachovou uzávěrkou HL 300, mřížka nerez, izolační souprava bez fólie	kus		1 303,90	0,00	0,00105	0	0	0
6	721176105R00	Potrubí HT připojovací, D 110 x 2,7 mm	m		616,70	0,00	0,00152	0	0	0
7	998721101R00	Přesun hmot pro vnitřní kanalizaci, výšky do 6 m	t		452,10	0,00	0	0	0	0
8	721140802R00	Demontáž potrubí litinového do DN 100 mm	m		92,00	0,00	0	0	0,01492	0
9	721220802R00	Demontáž zápachové uzávěrky, DN 100 mm	kus		99,00	0,00	0	0	0,0042	0
10	721290821R00	Přesun vybouraných hmot, vnitřní kanalizace, v objektech výšky do 6 m	t		1 124,80	0,00	0	0	0	0
11	721140935R00	Provedení opravy vnitřní kanalizace, potrubí litinové, přechod z plastových trub na litinu, DN 100 mm	kus		431,80	0,00	0,00038	0	0	0
Díl:	722	Vnitřní vodovod				-280 049,20		-0,95519		-0,32508
12	722132118R00	Potrubí ocelové vně i uvnitř pozinkované s lisov., spoji 54 x 1,5 mm	m		738,70	0,00	0,00247	0	0	0
13	722181212RW8	Izolace návleková tl. stěny 9 mm, vnitřní průměr 54 mm	m		55,00	0,00	0,00013	0	0	0
14	722132120R00	Potrubí ocelové vně i uvnitř pozinkované s lisov., spoji 89 x 2,0 mm	m		2 422,80	0,00	0,00552	0	0	0
15	722181213RY7	Izolace návleková tl. stěny 13 mm, vnitřní průměr 89 mm	m		85,10	0,00	0,00025	0	0	0
16	722259991R00	Tlaková zkouška nástěnného požárního hydrantu	kus		131,30	0,00	0	0	0	0
17	722259994R00	Revize nástěnného požárního hydrantu	kus		1 200,00	0,00	0	0	0	0
18	722259995R00	Vystavení revizní zprávy - nástěnný požární hydrant	kus		119,40	0,00	0	0	0	0
19	722254116RT1	Skříň hydrantová s výzbrojí C 52, hydrantová skříň ocelová C52 s nátěrem	soubor		6 644,10	0,00	0,02882	0	0	0
20	722254110R00	Demontáž hydrantových skříní	soubor	-2,00000	142,20	-284,40	0	0	0	0
21	722178711R00	Potrubí vícevrstvé vodovodní, polyfuzně svařené, D 20 x 2,8 mm	m	-105,00000	193,10	-20 275,50	0,00043	-0,04515	0	0

22	722178712R00	Potrubí vícevrstvé vodovodní, polyfuzně svažené, D 25 x 3,5 mm	m	-60,00000	243,20	-14 592,00	0,00053	-0,0318	0	0
23	722178713R00	Potrubí vícevrstvé vodovodní, polyfuzně svažené, D 32 x 4,4 mm	m	-29,00000	336,30	-9 752,70	0,00073	-0,02117	0	0
24	722178714R00	Potrubí vícevrstvé vodovodní, polyfuzně svažené, D 40 x 5,5 mm	m	0,00000	514,70	0,00	0,00102	0	0	0
25	722178715R00	Potrubí vícevrstvé vodovodní, polyfuzně svažené, D 50 x 6,9 mm	m	-39,00000	670,80	-26 161,20	0,00138	-0,05382	0	0
26	722178716R00	Potrubí vícevrstvé vodovodní, polyfuzně svažené, D 63 x 8,6 mm	m	-14,00000	978,00	-13 692,00	0,0021	-0,0294	0	0
27	722178718R00	Potrubí vícevrstvé vodovodní, polyfuzně svažené, D 90 x 10,1 mm	m	-32,00000	1 698,30	-54 345,60	0,0035	-0,112	0	0
28	631547013R	Pouzdro potrubní izolační 22/20 mm, kamenná vlna s polepem Al fólií vyztuženou skleněnou mřížkou	m	-37,00000	98,90	-3 659,30	7E-05	-0,00259	0	0
29	631547014R	Pouzdro potrubní izolační 28/20 mm, kamenná vlna s polepem Al fólií vyztuženou skleněnou mřížkou	m	-26,00000	108,10	-2 810,60	9E-05	-0,00234	0	0
30	631547015R	Pouzdro potrubní izolační 35/20 mm, kamenná vlna s polepem Al fólií vyztuženou skleněnou mřížkou	m	-3,00000	125,50	-376,50	0,00011	-0,00033	0	0
31	631547016R	Pouzdro potrubní izolační 42/20 mm, kamenná vlna s polepem Al fólií vyztuženou skleněnou mřížkou	m	0,00000	131,30	0,00	0,00013	0	0	0
32	631547018R	Pouzdro potrubní izolační 54/20 mm, kamenná vlna s polepem Al fólií vyztuženou skleněnou mřížkou	m	-12,00000	153,40	-1 840,80	0,00018	-0,00216	0	0
33	631547020R	Pouzdro potrubní izolační 64/20 mm, kamenná vlna s polepem Al fólií vyztuženou skleněnou mřížkou	m	-14,00000	166,10	-2 325,40	0,00022	-0,00308	0	0
34	631547123R	Pouzdro potrubní izolační 89/30 mm, kamenná vlna s polepem Al fólií vyztuženou skleněnou mřížkou	m	-114,00000	220,20	-25 102,80	0,00065	-0,0741	0	0
35	631547113R	Pouzdro potrubní izolační 22/30 mm, kamenná vlna s polepem Al fólií vyztuženou skleněnou mřížkou	m	-68,00000	123,00	-8 364,00	0,00029	-0,01972	0	0
36	631547114R	Pouzdro potrubní izolační 28/30 mm, kamenná vlna s polepem Al fólií vyztuženou skleněnou mřížkou	m	-34,00000	142,90	-4 858,60	0,00031	-0,01054	0	0
37	631547215R	Pouzdro potrubní izolační 35/40 mm, kamenná vlna s polepem Al fólií vyztuženou skleněnou mřížkou	m	-26,00000	193,70	-5 036,20	0,00067	-0,01742	0	0
38	631547216R	Pouzdro potrubní izolační 42/40 mm, kamenná vlna s polepem Al fólií vyztuženou skleněnou mřížkou	m	0,00000	202,80	0,00	0,00074	0	0	0
39	631547318R	Pouzdro potrubní izolační 54/50 mm, kamenná vlna s polepem Al fólií vyztuženou skleněnou mřížkou	m	-45,00000	266,00	-11 970,00	0,00117	-0,05265	0	0
40	631547420R	Pouzdro potrubní izolační 64/60 mm, kamenná vlna s polepem Al fólií vyztuženou skleněnou mřížkou	m	0,00000	317,50	0,00	0,00175	0	0	0
41	631547623R	Pouzdro potrubní izolační 89/80 mm, kamenná vlna s polepem Al fólií vyztuženou skleněnou mřížkou	m	0,00000	524,00	0,00	0,00315	0	0	0
42	R01	Žlab podpůrný vč závěsů potrubí d20-d90	m	-232,00000	96,20	-22 318,40	0,0008	-0,1856	0	0
43	722215218R00	Šoupátko vodovodní přírubové, DN 80 mm s navařením přírub	kus	-2,00000	6 430,50	-12 861,00	0,03612	-0,07224	0	0
44	722215318R00	Filtr vodovodní přírubový, DN 80 mm s navařením přírub	kus	-1,00000	4 852,80	-4 852,80	0,03112	-0,03112	0	0
45	722215418R00	Klapka vodovodní, zpětná, přírubová, DN 80 mm s navařením přírub	kus	-1,00000	6 106,20	-6 106,20	0,02192	-0,02192	0	0
46	R02	Potrubní oddělovač BA DN 50 mm , riz. třída 4, 10 bar	kus	0,00000	22 611,80	0,00	0,0014	0	0	0



47	722237128R00	Kohout vodovodní, kulový, 2x vnitřní závit, DN 80 mm	kus	-1,00000	6 931,40	-6 931,40	0,00443	-0,00443	0	0
48	722237126R00	Kohout vodovodní, kulový, 2x vnitřní závit, DN 50 mm	kus	0,00000	3 141,10	0,00	0,00163	0	0	0
49	722237125R00	Kohout vodovodní, kulový, 2x vnitřní závit, DN 40 mm	kus	0,00000	2 165,40	0,00	0,00104	0	0	0
50	722237124R00	Kohout vodovodní, kulový, 2x vnitřní závit, DN 32 mm	kus	0,00000	1 339,30	0,00	0,00068	0	0	0
51	722237123R00	Kohout vodovodní, kulový, 2x vnitřní závit, DN 25 mm	kus	0,00000	929,40	0,00	0,00048	0	0	0
52	722237122R00	Kohout vodovodní, kulový, 2x vnitřní závit, DN 20 mm	kus	0,00000	658,90	0,00	0,00031	0	0	0
53	722237121R00	Kohout vodovodní, kulový, 2x vnitřní závit, DN 15 mm	kus	-2,00000	518,60	-1 037,20	0,00018	-0,00036	0	0
54	722224111R00	Kohouty plnicí a vypouštěcí DN 15	kus	-5,00000	218,70	-1 093,50	0,00013	-0,00065	0	0
55	722235525R00	Filtr, vodovodní, vnitřní-vnitřní závit, DN 40 mm	kus	-1,00000	948,40	-948,40	0,0008	-0,0008	0	0
56	722290229R00	Zkouška tlaku potrubí závitového DN 100 mm	m	-68,00000	6,00	-408,00	0,00034	-0,02312	0	0
57	722290226R00	Zkouška tlaku potrubí závitového DN 50 mm	m	-403,00000	5,00	-2 015,00	0,00018	-0,07254	0	0
58	722290234R00	Proplach a dezinfekce vodovod.potrubí DN 80	m	-471,00000	9,00	-4 239,00	1E-05	-0,00471	0	0
59	998722102R00	Přesun hmot pro vnitřní vodovod, výšky do 12 m	t		419,70	0,00	0	0	0	0
60	722130804R00	Demontáž potrubí ocelových závitových DN 80	m		46,40	0,00	0	0	0,00959	0
61	722130803R00	Demontáž potrubí ocelových závitových DN 50	m		44,30	0,00	0	0	0,0067	0
62	722130802R00	Demontáž potrubí ocelových závitových DN 40	m	0,00000	40,00	0,00	0	0	0,00497	0
63	722130801R00	Demontáž potrubí ocelových závitových DN 25	m		36,20	0,00	0	0	0,00213	0
64	722170807R00	Demontáž rozvodů vody z plastů do D 110 mm	m	0,00000	31,60	0,00	0	0	0,00032	0
65	722170804R00	Demontáž rozvodů vody z plastů do D 63 mm	m	0,00000	25,20	0,00	0	0	0,00029	0
66	722170801R00	Demontáž rozvodů vody z plastů do D 32 mm	m	0,00000	21,40	0,00	0	0	0,00028	0
67	722131931R00	Oprava a propojení dosavadního závitového potrubí DN 15 mm	kus	-7,00000	167,20	-1 170,40	0,0007	-0,0049	0	0
68	722131932R00	Oprava a propojení dosavadního závitového potrubí DN 20 mm	kus	-4,00000	189,20	-756,80	0,0008	-0,0032	0	0
69	722131933R00	Oprava a propojení dosavadního závitového potrubí DN 25 mm	kus	-2,00000	219,00	-438,00	0,00099	-0,00198	0	0
70	722131934R00	Oprava a propojení dosavadního závitového potrubí DN 32 mm	kus	-6,00000	270,00	-1 620,00	0,00135	-0,0081	0	0
71	722131935R00	Oprava a propojení dosavadního závitového potrubí DN 40 mm	kus	-5,00000	326,80	-1 634,00	0,00147	-0,00735	0	0
72	722131936R00	Oprava a propojení dosavadního závitového potrubí DN 50 mm	kus	0,00000	441,60	0,00	0,00218	0	0	0
73	722131938R00	Oprava a propojení dosavadního závitového potrubí DN 80 mm	kus	-5,00000	1 084,00	-5 420,00	0,00641	-0,03205	0	0
74	722211813R00	Demontáž armatur vodovodních se dvěma přírubami DN 80 mm	kus	-8,00000	38,70	-309,60	0	0	0,02826	-0,22608
75	722220875R00	Demontáž armatur s dvěma závity do G 2"	kus	-12,00000	12,00	-144,00	0	0	0,00679	-0,08148
76	722220863R00	Demontáž armatur s dvěma závity do G 6/4"	kus	-12,00000	9,20	-110,40	0	0	0,00146	-0,01752
77	722260902R00	Zpětná montáž vodoměrů přírubových DN 50 mm	kus	-1,00000	187,50	-187,50	0,00185	-0,00185	0	0
78	722290822R00	Přesun vybouraných hmot - vodovody, H 6 - 12 m	t		735,00	0,00	0	0	0	0
Díl:	732	Strojovny				0,00		0		0



79	732429112R00	Montáž čerpadel oběhových spirálních, DN 40	soubor	1 650,00	0,00	0,00059	0	0	0
80	4261097535R	Čerpadlo elektronicky řízené 40/7, PN 10	kus	25 371,10	0,00	0,0108	0	0	0
81	998732102R00	Přesun hmot pro strojovny, výšky do 12 m	t	1 223,80	0,00	0	0	0	0
82	732420812R00	Demontáž čerpadel oběhových spirálních DN 40	kus	130,90	0,00	7E-05	0	0,021	0
83	732890802R00	Přemístění vybouraných hmot - strojovny, H 6 -12 m	t	1 223,80	0,00	0	0	0	0
Díl:	VN	Vedlejší náklady			0,00		0		0
84	005231010R	Revize	Soubor	5 000,00	0,00	0	0	0	0
85	005124010R	Koordinační činnost	Soubor	120 000,00	0,00	0	0	0	0
86	005231020R	Vyregulování systému	Soubor	5 000,00	0,00	0	0	0	0

**Celkem**

**-280 049,20**

Poznámky uchazeče k zadání



### Položkový rozpočet

S:	Budova KŘP Brno, Kounicova 24 - Oprava pátečních rozvodů vody - II.etapa
O:	Brno, Kounicova 24 – ZL9 - Vícepráce – Hydrant

P.č.	Číslo položky	Název položky	MJ	množství	cena / MJ	Celkem	hmotnost / MJ	hmotnost celk.(t)	dem. hmotnost / MJ	dem. hmotnost celk.(t)
	Díl: 722	Vnitřní vodovod				8 094,80		0,02882		0
16	722259991R00	Tlaková zkouška nástěnného požárního hydrantu	kus	1,00000	131,30	131,30	0	0	0	0
17	722259994R00	Revize nástěnného požárního hydrantu	kus	1,00000	1 200,00	1 200,00	0	0	0	0
18	722259995R00	Vystavení revizní zprávy - nástěnný požární hydrant	kus	1,00000	119,40	119,40	0	0	0	0
19	722254116RT1	Skříň hydrantová s výzbrojí C 52, hydrantová skříň ocelová C52 s nátěrem	soubor	1,00000	6 644,10	6 644,10	0,02882	0,02882	0	0

<b>Celkem</b>	<b>8 094,80</b>
---------------	-----------------

Poznámky uchazeče k zadání