



VÝKAZ DOSAVADNÍHO A NOVÉHO STAVU ÚDAJŮ KATASTRU NEMOVITOSTÍ

Dosavadní stav			Nový stav									
Označení pozemku parc. číslem	Výměra parcely ha m ²	Druh pozemku Způsob využití	Označení pozemku parc. číslem	Výměra parcely ha m ²	Druh pozemku Způsob využití	Typ stavby Způsob využití	Zpús. určení výměr	Porovnání se stavem evidence právních vztahů				
								Díl přechází z pozemku označeného v katastru nemovitostí		Číslo listu vlastnictví	Výměra dílu ha m ²	Označení dílu
2237/62								2237/62				
3675/3								3675/3		10001		
3814/1								3814/1		4699		
8281								8281		10001		

Druh věcného břemene: služebnost inženýrské sítě - zařízení a provozování vodovodu a kanalizace
 Oprávněný: Vodovody a kanalizace Jablonné nad Orlicí a.s.

GEOMETRICKÝ PLÁN pro vymezení rozsahu věcného břemene k části pozemku	Geometrický plán ověřil úředně oprávněný zeměměřický inženýr Jméno, příjmení: Ing. Petr Bednář	Stejnopis ověřil úředně oprávněný zeměměřický inženýr: Jméno, příjmení: Ing. Petr Bednář	
		Číslo položky seznamu úředně oprávněných zeměměřických inženýrů 2367/07	Číslo položky seznamu úředně oprávněných zeměměřických inženýrů 2367/07
		Dne: 8.1.2024 Číslo: 16/2024	Dne: 11.1.2024 Číslo: 23/2024
		Náležitosti a přesnosti odpovídá právním předpisům.	Tento stejnopis odpovídá geometrickému plánu v elektronické podobě uloženému v dokumentaci katastrálního úřadu.
	Vyhotovitel: Tomáš Čáp Sobkovice 25 561 64, p. Jablonné n/O. IČO 76323757 Číslo plánu: 4413-151/2023 Okres: Ústí nad Orlicí Obec: Lanškroun Kat. území: Lanškroun Mapový list: DKM, M. Třebová 5-1/12 Dosavadním vlastníkům pozemků byla poskytnuta možnost seznámit se v terénu s průběhem navrhovaných nových hranic, které byly označeny předepsaným způsobem. dočasně po dobu měření	Katastrální úřad souhlasí s očíslováním parcel. Ing. Petra Kohoutová KÚ pro Pardubický kraj KP Ústí nad Orlicí PGP 51/2024-611 2024.01.11 13:52:38 +01'00'	Ověření stejnopisu geometrického plánu v listinné podobě.  

Seznam souřadnic (S-JTSK)

Souřadnice určené měřením

číslo bodu	Souřadnice pro zápis do KN			Souřadnice určené měřením		poznámka
	Y (m)	X (m)	Kód kvality	Y (m)	X (m)	
119-241	588956.49	1082359.26	4			mezník
119-242	588959.40	1082357.06	4			mezník
1437-8	588984.02	1082350.03	3			mezník
1437-14	589007.31	1082331.87	3			mezník
2033-13	588999.11	1082413.29	3			mezník
2121-1	589071.14	1082282.09	3			mezník
2159-3	589107.50	1082253.27	3			mezník
2173-6	588972.89	1082368.85	3			mezník
2249-9	589070.89	1082289.68	3			mezník
2696-26	589067.91	1082284.65	3			mezník
2696-28	589009.13	1082431.93	3			dřevěný kolík po dobu měření
2767-1	588968.40	1082371.72	4			mezník
3083-16	588996.91	1082409.57	3			dřevěný kolík po dobu měření
1	589073.76	1082280.01	3			dřevěný kolík po dobu měření
2	589072.14	1082278.01	3			sprejová značka na asfaltě
3	589070.68	1082279.20	3			sprejová značka na asfaltě
4	589069.91	1082278.32	3			sprejová značka na asfaltě
5	589068.17	1082285.09	3			dřevěný kolík po dobu měření
6	589040.20	1082307.81	3			sprejová značka na asfaltě
7	589037.85	1082304.41	3			dřevěný kolík po dobu měření
8	589023.23	1082316.89	3			sprejová značka na asfaltě
9	589025.46	1082320.64	3			sprejová značka na asfaltě
10	589004.87	1082328.65	3			sprejová značka na asfaltě
11	588967.57	1082357.30	3			dřevěný kolík po dobu měření
12	588969.77	1082361.02	3			sprejová značka na asfaltě
13	588967.40	1082361.42	3			sprejová značka na asfaltě
14	588964.79	1082357.54	3			sprejová značka na asfaltě
15	588970.22	1082365.90	3			dřevěný kolík po dobu měření
16	588961.70	1082360.80	4			sprejová značka na asfaltě
17	588971.57	1082368.62	3			sprejová značka na asfaltě
18	588980.21	1082389.70	3			dřevěný kolík po dobu měření
19	588991.52	1082400.43	3			dřevěný kolík po dobu měření
20	589013.25	1082450.44	3			dřevěný kolík po dobu měření
21	589014.00	1082450.10	3			sprejová značka na asfaltě
22	589015.41	1082452.80	3			sprejová značka na asfaltě
23	588996.51	1082416.36	3			sprejová značka na asfaltě
24	589001.28	1082417.33	3			sprejová značka na asfaltě
25	589018.13	1082451.52	3			dřevěný kolík po dobu měření
26	588959.02	1082357.35	4			dřevěný kolík po dobu měření
27	588959.84	1082350.79	3			dřevěný kolík po dobu měření
28	588939.20	1082330.61	3			sprejová značka na asfaltě
29	588934.48	1082324.53	3			sprejová značka na asfaltě
30	588951.52	1082339.95	3			dřevěný kolík po dobu měření
31	588940.64	1082324.96	3			dřevěný kolík po dobu měření
32	588939.36	1082322.68	3			dřevěný kolík po dobu měření
33	588936.49	1082321.03	3			sprejová značka na asfaltě
34	588968.61	1082371.59	4			bod věcného břemene (průsečík)
35	588972.05	1082369.39	4			bod věcného břemene (průsečík)
36	588940.10	1082323.99	4			bod věcného břemene (průsečík)
37	588937.37	1082328.26	4			bod věcného břemene (průsečík)

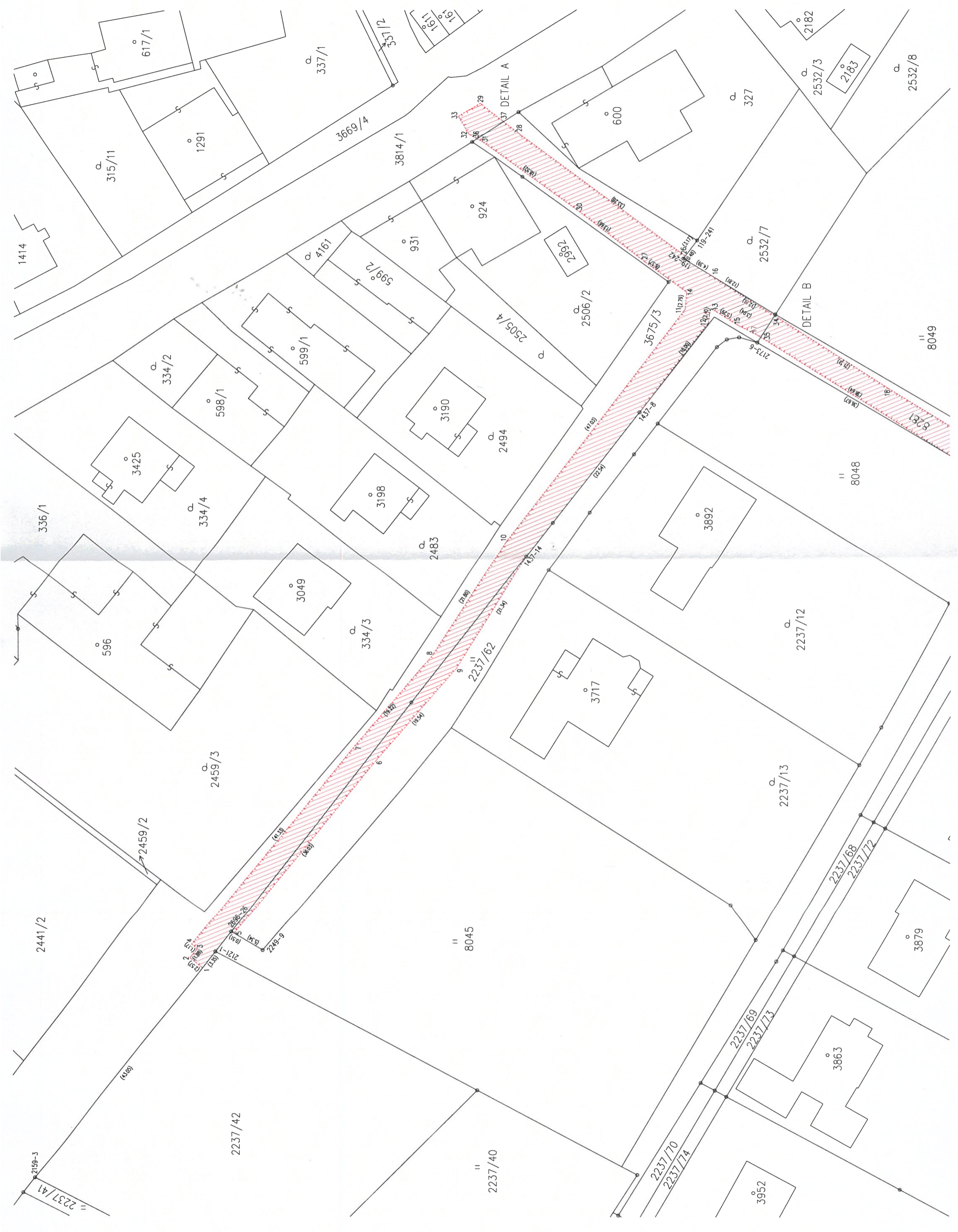

8045

2237/40

2237/42

2237/12

2237/13

8048

8049

DETAIL B

DETAIL A

2182

2532/3

2183

2532/8

327

2532/7

600

2392

2506/2

3675/3

1437-8

3892

2237/12

3717

334/3

3049

2483

3198

3190

2494

2505/4

2506/2

2392

924

3814/1

3669/4

337/1

351/2

3814/1

3669/4

337/1

351/2

315/11

1291

617/1

1414

334/2

598/1

599/1

4161

931

3814/1

3669/4

337/1

351/2

334/2

598/1

599/1

4161

931

3814/1

3669/4

337/1

351/2

334/2

598/1

599/1

4161

931

3814/1

3669/4

337/1

351/2

334/2

598/1

599/1

4161

931

3814/1

3669/4

337/1

351/2

334/2

598/1

599/1

4161

931

3814/1

3669/4

337/1

351/2

334/2

598/1

599/1

4161

931

3814/1

3669/4

337/1

351/2

334/2

598/1

599/1

4161

931

3814/1

3669/4

337/1

351/2

334/2

598/1

599/1

4161

931

3814/1

3669/4

337/1

351/2

334/2

598/1

599/1

4161

931

3814/1

3669/4

337/1

351/2

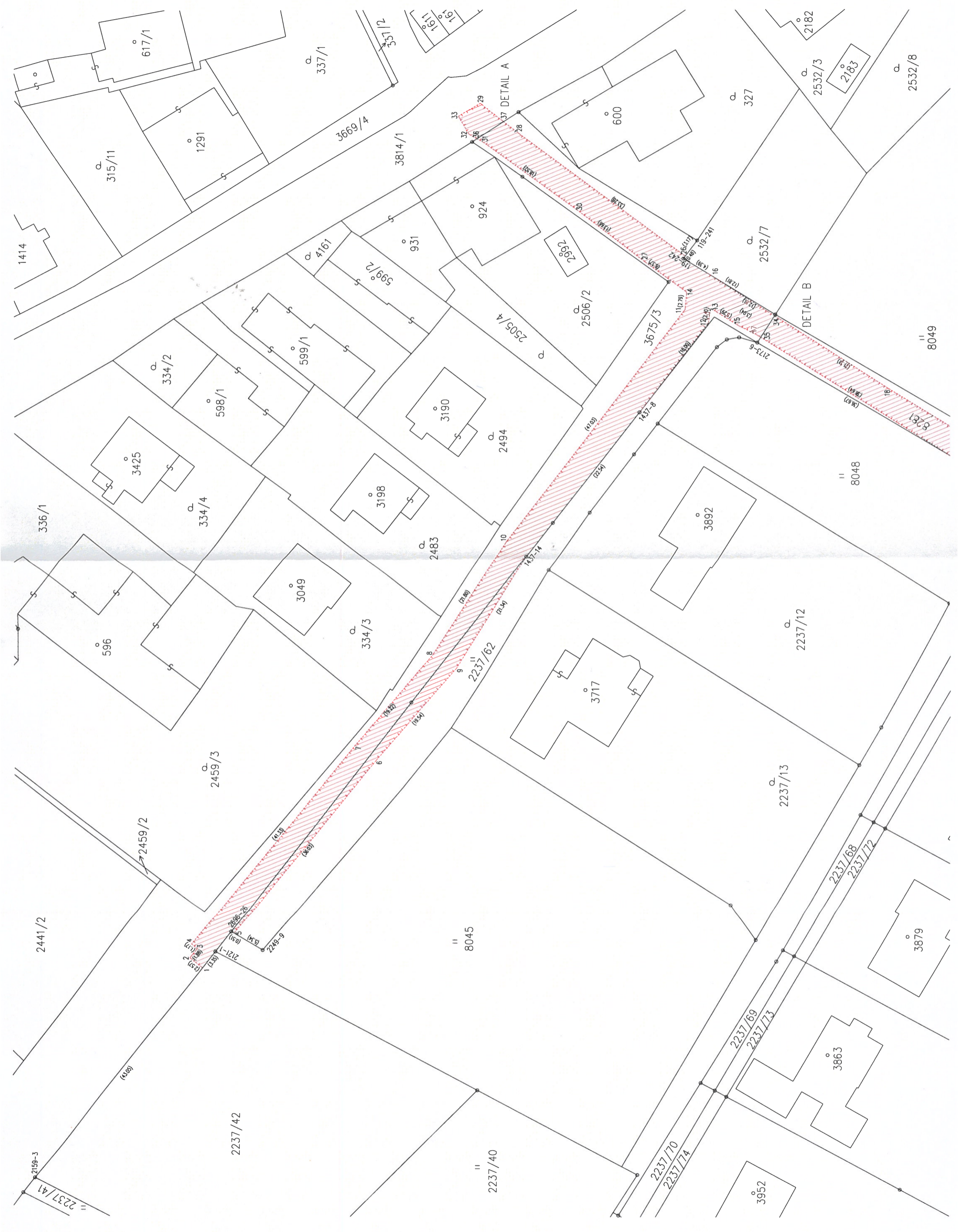

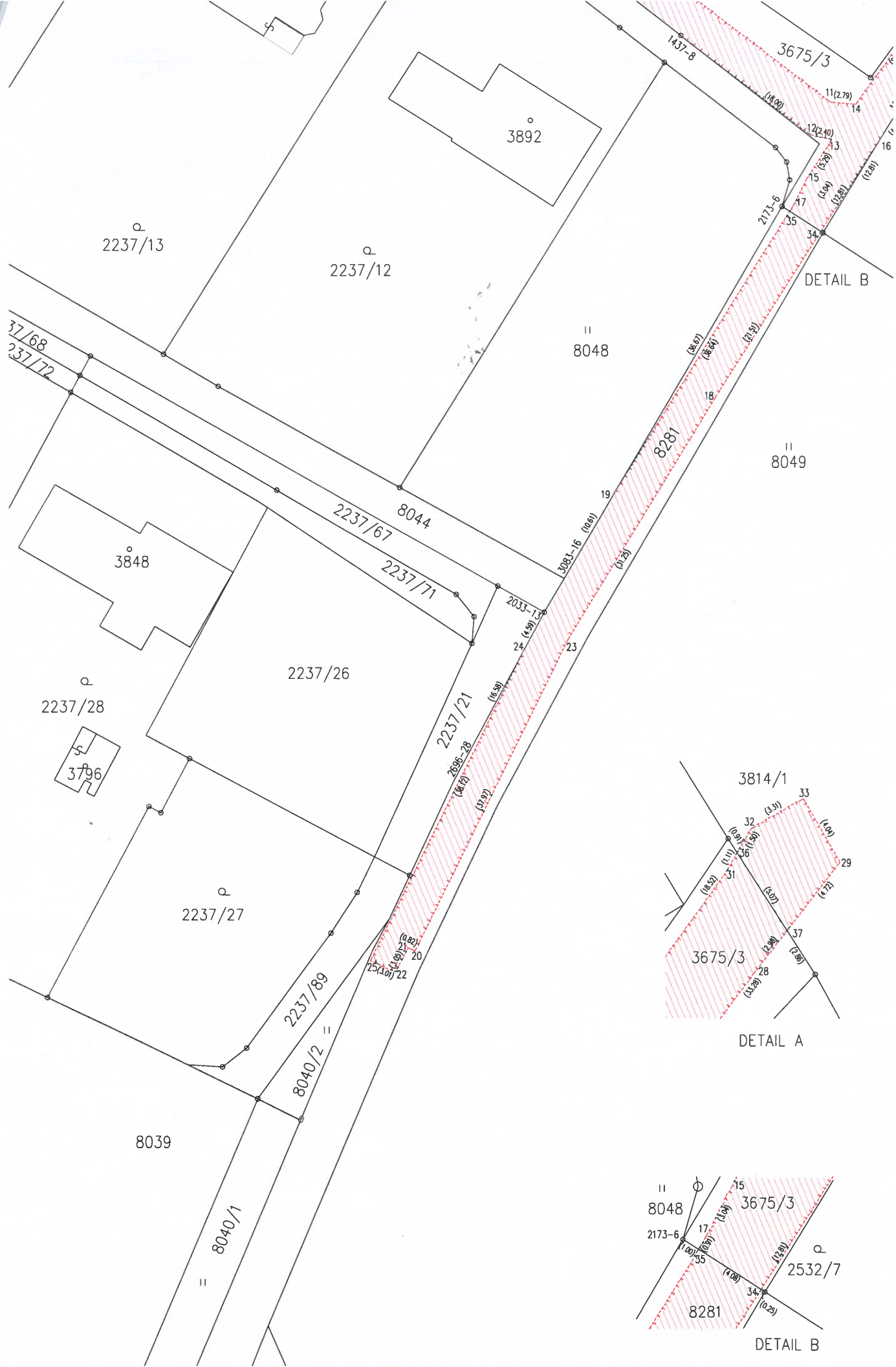

DETAIL B

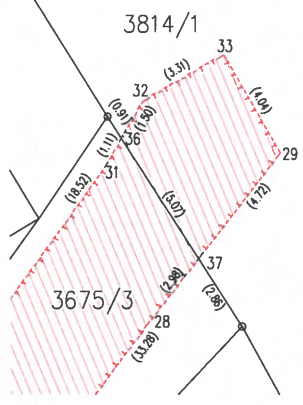

DETAIL A

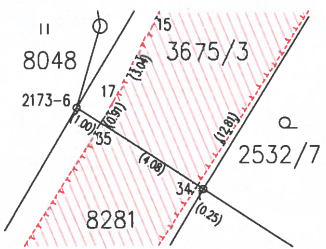

DETAIL B



Výměry částí parcel dotčených věcným břemenem

příloha ke GP číslo: **4413-151/2023**
katastrální území: **Lanškroun**

stav KN		Porovnání se stavem evidence právních vztahů				
číslo parcely	výměra (m ²)	stav KN	stav ZE	LV	Výměra dotčená věcným břemenem (m ²)	Běžné metry dotčené osou věcného břemene (m)
2237/62	677	2237/62		10001	90	22
3675/3	19136	3675/3		10001	705	191
3814/1	13938	3814/1		4699	22	8
8281	12258	8281		10001	366	94

v Jablonném nad Orlicí 20.2.2024

vypracoval: Tomáš Čáp

TOMÁŠ ČÁP
Sobkovice 25
561 64 Jablonné nad Orlicí
tel. 720750391 IČ: 76323757
www.geocap.cz



VÝPIS Z KATASTRU NEMOVITOSTÍ

prokazující stav evidovaný k datu 14.02.2024 12:45:55

Okres: CZ0534 Ústí nad Orlicí

Obec: 580511 Lanškroun

Kat.území: 678929 Lanškroun

List vlastnictví: 10001

V kat. území jsou pozemky vedeny ve dvou číselných řadách (St. = stavební parcela)

A Vlastník, jiný oprávněný	Identifikátor	Podíl
Vlastnické právo		
Město Lanškroun, nám. J. M. Marků 12, Lanškroun-Vnitřní Město, 56301 Lanškroun	00279102	

ČÁSTEČNÝ VÝPIS

B Nemovitosti				
Pozemky				
Parcela	Výměra[m2]	Druh pozemku	Způsob využití	Způsob ochrany
2237/62	677	trvalý travní porost		zemědělský půdní fond
3675/3	19136	ostatní plocha	ostatní komunikace	
8281	12258	ostatní plocha	ostatní komunikace	

B1 Věcná práva sloužící ve prospěch nemovitostí v části B - **Bez zápisu**

C Věcná práva zatěžující nemovitosti v části B včetně souvisejících údajů

Typ vztahu

o Věcné břemeno (podle listiny)

- zřízení a provozování zařízení distribuční soustavy dle odst.IV. smlouvy v rozsahu vyznačeném v geom.plánu č.zak.2508-565/2007

Oprávnění pro

ČEZ Distribuce, a. s., Teplická 874/8, Děčín IV-
Podmokly, 40502 Děčín, RČ/IČO: 24729035

Povinnost k

Parcela: 3675/3

Listina Smlouva o zřízení věcného břemene - úplatná ze dne 30.11.2007. Právní účinky vkladu práva ke dni 08.01.2008.

V-195/2008-611

Listina Výpis z obchodního rejstříku prokazující přeměnu obchodní společnosti fúzí (originál listiny založen v Z-14449/10); ze dne 01.10.2010.

Z-584/2011-611

Pořadí k datu podle právní úpravy účinné v době vzniku práva

o Věcné břemeno (podle listiny)

- právo zřídit a provozovat plynárenské zařízení, právo vstupovat a vjíždět v souvislosti se zřízením, stavebními úpravami, opravami a provozováním distribuční soustavy a plynovodních přípojek dle článku II. smlouvy v rozsahu vyznačeném v GP č.zak.3132-22/2013.

Oprávnění pro

GasNet, s.r.o., Klíšská 940/96, Klíše, 40001 Ústí nad
Labem, RČ/IČO: 27295567

Povinnost k

Parcela: 3675/3

Listina Smlouva o zřízení věcného břemene - úplatná ze dne 14.06.2013. Právní účinky vkladu práva ke dni 01.07.2013.

V-3800/2013-611

Listina Výpis z obchodního rejstříku prokazující přeměnu obchodní společnosti fúzí ze dne 17.12.2013.

Z-19076/2013-611

Nemovitosti jsou v územním obvodu, ve kterém vykonává státní správu katastru nemovitostí ČR
Katastrální úřad pro Pardubický kraj, Katastrální pracoviště Ústí nad Orlicí, kód: 611.

VÝPIS Z KATASTRU NEMOVITOSTÍ
prokazující stav evidovaný k datu 14.02.2024 12:45:55

Okres: CZ0534 Ústí nad Orlicí

Obec: 580511 Lanškroun

Kat.území: 678929 Lanškroun

List vlastnictví: 10001

V kat. území jsou pozemky vedeny ve dvou číselných řadách (St. = stavební parcela)

Typ vztahu

Pořadí k datu podle právní úpravy účinné v době vzniku práva

o Věcné břemeno (podle listiny)

- zřizovat a provozovat stavbu zařízení distribuční elektrizační soustavy
- přetínat pozemek vodiči a umísťovat v něm vedení
- dle článku III. smlouvy v rozsahu vyznačeném v geom. plánu č. zak. 3095-665/2012

Oprávnění pro

ČEZ Distribuce, a. s., Teplická 874/8, Děčín IV-
Podmokly, 40502 Děčín, RČ/IČO: 24729035

Povinnost k

Parcela: 3675/3

Listina Smlouva o zřízení věcného břemene - úplatná ze dne 12.08.2013. Právní účinky vkladu práva ke dni 22.08.2013.

V-4945/2013-611

Pořadí k datu podle právní úpravy účinné v době vzniku práva

o Věcné břemeno užívání

dle odst.II. smlouvy v rozsahu vyznačeném v geom. plánu č.zak. 3127-340/2012

Oprávnění pro

Vodovody a kanalizace Jablonné nad Orlicí, a.s.,
Slezská 350, 56164 Jablonné nad Orlicí, RČ/IČO:
48173398

Povinnost k

Parcela: 3675/3

Listina Smlouva o zřízení věcného břemene - úplatná ze dne 16.09.2013. Právní účinky vkladu práva ke dni 23.09.2013.

V-5588/2013-611

Pořadí k datu podle právní úpravy účinné v době vzniku práva

o Věcné břemeno (podle listiny)

- zřídit a provozovat plynárenské zařízení
- vstupovat a vjíždět v souvislosti se zřízením, stavebními úpravami, opravami, provozováním a odstraněním plynárenského zařízení
- dle odst. II. a III. smlouvy v rozsahu vyznačeném v geom. plánu č. zak. 3035-101/2012

Oprávnění pro

GasNet, s.r.o., Klíšská 940/96, Klíše, 40001 Ústí nad
Labem, RČ/IČO: 27295567

Povinnost k

Parcela: 3675/3

Listina Smlouva o zřízení věcného břemene - úplatná č. NET/OSNM/138-1/2012-2 ze dne 30.03.2015. Právní účinky zápisu k okamžiku 16.04.2015 08:30:00. Zápis proveden dne 11.05.2015.

V-4310/2015-611

Pořadí k 16.04.2015 08:30

o Věcné břemeno (podle listiny)

- zřídit a provozovat plynárenské zařízení
- vstupovat a vjíždět v souvislosti se zřízením, stavebními úpravami, opravami, provozováním a odstraněním plynárenského zařízení
- dle čl.II. smlouvy v rozsahu vyznačeném v geom. plánu č. 3328-71/2014

Oprávnění pro

GasNet, s.r.o., Klíšská 940/96, Klíše, 40001 Ústí nad

Nemovitosti jsou v územním obvodu, ve kterém vykonává státní správu katastru nemovitostí ČR
Katastrální úřad pro Pardubický kraj, Katastrální pracoviště Ústí nad Orlicí, kód: 611.

VÝPIS Z KATASTRU NEMOVITOSTÍ
prokazující stav evidovaný k datu 14.02.2024 12:45:55

Okres: CZ0534 Ústí nad Orlicí

Obec: 580511 Lanškroun

Kat.území: 678929 Lanškroun

List vlastnictví: 10001

V kat. území jsou pozemky vedeny ve dvou číselných řadách (St. = stavební parcela)

Typ vztahu

Oprávnění pro

Labem, RČ/IČO: 27295567

Povinnost k

Parcela: 3675/3

Listina Smlouva o zřízení věcného břemene - úplatná č. sml. 8800077232_2/VB/P ze dne 11.06.2015. Právní účinky zápisu k okamžiku 19.06.2015 08:30:00. Zápis proveden dne 15.07.2015.

V-7036/2015-611

Pořadí k 19.06.2015 08:30

o Věcné břemeno (podle listiny)

osobní služebnost

- právo zřízení, provozování, opravování a udržování součásti distribuční soustavy a provádění úprav za účelem její obnovy, výměny, modernizace nebo zlepšení výkonnosti, včetně jejího odstranění

- dle čl. III. smlouvy v rozsahu vyznačeném v geom. plánu č. 3381-279/2015

Oprávnění pro

ČEZ Distribuce, a. s., Teplická 874/8, Děčín IV-

Podmokly, 40502 Děčín, RČ/IČO: 24729035

Povinnost k

Parcela: 3675/3

Listina Smlouva o zřízení věcného břemene - úplatná č. EP-12-2002567/VB/2 ze dne 29.06.2015. Právní účinky zápisu k okamžiku 10.08.2015 07:39:11. Zápis proveden dne 03.09.2015.

V-8847/2015-611

Pořadí k 10.08.2015 07:39

o Věcné břemeno (podle listiny)

osobní služebnost

- právo zřízení, provozování, opravování a udržování součásti distribuční soustavy a provádění úprav za účelem její obnovy, výměny, modernizace nebo zlepšení výkonnosti, včetně jejího odstranění

- dle čl. III. smlouvy v rozsahu vyznačeném v geom. plánu č. 3500-622/2016

Oprávnění pro

ČEZ Distribuce, a. s., Teplická 874/8, Děčín IV-

Podmokly, 40502 Děčín, RČ/IČO: 24729035

Povinnost k

Parcela: 3675/3

Listina Smlouva o zřízení věcného břemene - úplatná č. IV-12-2014428/VB/1 ze dne 30.01.2017. Právní účinky zápisu k okamžiku 31.01.2017 08:30:00. Zápis proveden dne 23.02.2017.

V-909/2017-611

Pořadí k 31.01.2017 08:30

o Věcné břemeno ve prospěch nemovitosti neevidované v katastru

- služebnost inženýrské sítě

- zřídit a provozovat kanalizaci

- vstupovat za účelem prohlídky, údržby a popř. rekonstrukce inženýrské sítě

- dle odst. III. smlouvy v rozsahu vyznačeném v GP č. 3487-1003/2016

- pro vlastníka kanalizace

Povinnost k

Parcela: 3675/3

Nemovitosti jsou v územním obvodu, ve kterém vykonává státní správu katastru nemovitostí ČR

Katastrální úřad pro Pardubický kraj, Katastrální pracoviště Ústí nad Orlicí, kód: 611.

VÝPIS Z KATASTRU NEMOVITOSTÍ
prokazující stav evidovaný k datu 14.02.2024 12:45:55

Okres: CZ0534 Ústí nad Orlicí

Obec: 580511 Lanškroun

Kat.území: 678929 Lanškroun

List vlastnictví: 10001

V kat. území jsou pozemky vedeny ve dvou číselných řadách (St. = stavební parcela)

Typ vztahu

přisloučeny p.KN 2237/63, 2237/64, 2237/65 a 2237/66 dle neměřického záznamu č.4165 - revize

Povinnost k

Parcela: 2237/62

Plomby a upozornění - Bez zápisu

E Nabývací tituly a jiné podklady zápisu

Listina

- o Vznik práva ze zákona zákon č. 172/1991 ze dne 24.5.1991, žádost ze dne 10.12.1991.

POLVZ:280/1991

Z-8700280/1991-611

Pro: Město Lanškroun, nám. J. M. Marků 12, Lanškroun-Vnitřní Město, RČ/IČO: 00279102
56301 Lanškroun

- o Vznik práva ze zákona zákon č. 172/1991 ze dne 24.5.1991, návrh ze dne 2.9.1991.

POLVZ:361/1991

Z-8700361/1991-611

Pro: Město Lanškroun, nám. J. M. Marků 12, Lanškroun-Vnitřní Město, RČ/IČO: 00279102
56301 Lanškroun

- o Vznik práva ze zákona zákon č. 172/1991 dle § 3 odst.1, zák. č.172/91 Sb. ze dne 24.5.1991.

POLVZ:132/1992

Z-8700132/1992-611

Pro: Město Lanškroun, nám. J. M. Marků 12, Lanškroun-Vnitřní Město, RČ/IČO: 00279102
56301 Lanškroun

- o Vznik práva ze zákona zákon č. 172/1991 ze dne 24.5.1991, podle § 1 a 3, návrh na zápis ze dne 1.10.1991 a soupis nemovitostí.

POLVZ:211/1992

Z-8700211/1992-611

Pro: Město Lanškroun, nám. J. M. Marků 12, Lanškroun-Vnitřní Město, RČ/IČO: 00279102
56301 Lanškroun

- o Vznik práva ze zákona zákon č. 172/1991 ze dne 24.5.1991, návrh ze dne 2.7.1992.

POLVZ:240/1992

Z-8700240/1992-611

Pro: Město Lanškroun, nám. J. M. Marků 12, Lanškroun-Vnitřní Město, RČ/IČO: 00279102
56301 Lanškroun

- o Vznik práva ze zákona zákon č. 172/1991 ze dne 24.5.1991, návrh ze dne 13.7.1992.

POLVZ:241/1992

Z-8700241/1992-611

Pro: Město Lanškroun, nám. J. M. Marků 12, Lanškroun-Vnitřní Město, RČ/IČO: 00279102
56301 Lanškroun

- o Vznik práva ze zákona zákon č. 172/1991 ze dne 24.5.1991, návrh ze dne 16.7.1992.

POLVZ:242/1992

Z-8700242/1992-611

Pro: Město Lanškroun, nám. J. M. Marků 12, Lanškroun-Vnitřní Město, RČ/IČO: 00279102
56301 Lanškroun

- o Vznik práva ze zákona zákon č. 172/1991 ze dne 24.5.1991, návrh ze dne 9.9.1992.

POLVZ:319/1992

Z-8700319/1992-611

Pro: Město Lanškroun, nám. J. M. Marků 12, Lanškroun-Vnitřní Město, RČ/IČO: 00279102
56301 Lanškroun

VÝPIS Z KATASTRU NEMOVITOSTÍ
prokazující stav evidovaný k datu 14.02.2024 12:45:55

Okres: CZ0534 Ústí nad Orlicí

Obec: 580511 Lanškroun

Kat.území: 678929 Lanškroun

List vlastnictví: 10001

V kat. území jsou pozemky vedeny ve dvou číselných řadách (St. = stavební parcela)

Listina

- POLVZ:4/2001 Z-8700004/2001-611
- Pro: Město Lanškroun, nám. J. M. Marků 12, Lanškroun-Vnitřní Město, RČ/IČO: 00279102
56301 Lanškroun
- o Vznik práva ze zákona zákon č. 172/1991 ze dne 24.5.1991, podle § 1, prohlášení ze dne 1.11.2000 a soupis nemovitostí - příloha č. 5.
- POLVZ:5/2001 Z-8700005/2001-611
- Pro: Město Lanškroun, nám. J. M. Marků 12, Lanškroun-Vnitřní Město, RČ/IČO: 00279102
56301 Lanškroun
- o Vznik práva ze zákona zákon č. 172/1991 ze dne 24.5.1991, podle § 1, prohlášení ze dne 16.2.2001 a seznam nemovitostí - příloha č. 28.
- POLVZ:438/2001 Z-8700438/2001-611
- Pro: Město Lanškroun, nám. J. M. Marků 12, Lanškroun-Vnitřní Město, RČ/IČO: 00279102
56301 Lanškroun
- o Souhlasné prohlášení o nabytí do vlastnictví (zák.č.172/1991 Sb.) MP/0/2000 -prohl./Po + seznam parcel č.15 ze dne 16.02.2001.
- Z-3408/2001-611
- Pro: Město Lanškroun, nám. J. M. Marků 12, Lanškroun-Vnitřní Město, RČ/IČO: 00279102
56301 Lanškroun
- o Souhlasné prohlášení o nabytí do vlastnictví (zák.č.172/1991 Sb.) MP/0/2000 -prohl./Po (§ 1) ze dne 16.02.2001.
- Z-3323/2001-611
- Pro: Město Lanškroun, nám. J. M. Marků 12, Lanškroun-Vnitřní Město, RČ/IČO: 00279102
56301 Lanškroun
- o Smlouva kupní ze dne 16.07.2001. Právní účinky vkladu práva ke dni 17.07.2001.
- V-2746/2001-611
- Pro: Město Lanškroun, nám. J. M. Marků 12, Lanškroun-Vnitřní Město, RČ/IČO: 00279102
56301 Lanškroun
- o Souhlasné prohlášení o nabytí do vlastnictví (zák.č.172/1991 Sb.) ze dne 18.12.2003.
- Z-102/2004-611
- Pro: Město Lanškroun, nám. J. M. Marků 12, Lanškroun-Vnitřní Město, RČ/IČO: 00279102
56301 Lanškroun
- o Smlouva kupní ze dne 08.09.2004. Právní účinky vkladu práva ke dni 16.09.2004.
- V-5089/2004-611
- Pro: Město Lanškroun, nám. J. M. Marků 12, Lanškroun-Vnitřní Město, RČ/IČO: 00279102
56301 Lanškroun
- o Smlouva kupní ze dne 18.07.2005. Právní účinky vkladu práva ke dni 28.07.2005.
- V-4281/2005-611
- Pro: Město Lanškroun, nám. J. M. Marků 12, Lanškroun-Vnitřní Město, RČ/IČO: 00279102
56301 Lanškroun
- o Smlouva kupní ze dne 15.11.2005. Právní účinky vkladu práva ke dni 01.12.2005.
- V-6987/2005-611
- Pro: Město Lanškroun, nám. J. M. Marků 12, Lanškroun-Vnitřní Město, RČ/IČO: 00279102
56301 Lanškroun
- o Smlouva kupní ze dne 12.01.2006. Právní účinky vkladu práva ke dni 19.01.2006.
-

VÝPIS Z KATASTRU NEMOVITOSTÍ
prokazující stav evidovaný k datu 14.02.2024 12:45:55

Okres: CZ0534 Ústí nad Orlicí

Obec: 580511 Lanškroun

Kat.území: 678929 Lanškroun

List vlastnictví: 10001

V kat. území jsou pozemky vedeny ve dvou číselných řadách (St. = stavební parcela)

Listina

- o Smlouva směnná ze dne 17.04.2014. Právní účinky zápisu k okamžiku 18.04.2014 08:30:00. Zápis proveden dne 13.05.2014.

V-3520/2014-611

Pro: Město Lanškroun, nám. J. M. Marků 12, Lanškroun-Vnitřní Město, RČ/IČO: 00279102
56301 Lanškroun

- o Smlouva o bezúplatném převodu pozemků (zákon č. 503/2012 Sb.) č. 1001991450 ze dne 31.07.2014. Právní účinky zápisu k okamžiku 08.08.2014 12:42:52. Zápis proveden dne 03.09.2014.

V-7437/2014-611

Pro: Město Lanškroun, nám. J. M. Marků 12, Lanškroun-Vnitřní Město, RČ/IČO: 00279102
56301 Lanškroun

F *Vztah bonitovaných půdně ekologických jednotek (BPEJ) k parcelám*

<i>Parcela</i>	<i>BPEJ</i>	<i>Výměra [m2]</i>
2237/62	71400	677

Pokud je výměra bonitních dílů parcel menší než výměra parcely, zbytek parcely není bonitován

Nemovitosti jsou v územním obvodu, ve kterém vykonává státní správu katastru nemovitostí ČR: **Katastrální úřad pro Pardubický kraj, Katastrální pracoviště Ústí nad Orlicí, kód: 611.**

Vyhotovil:

Katastrální úřad pro Pardubický kraj, Katastrální pracoviště Ústí nad Orlicí
Kubantová Eva

Vyhotoveno: 14.02.2024 12:45:58

Podpis, razítko:

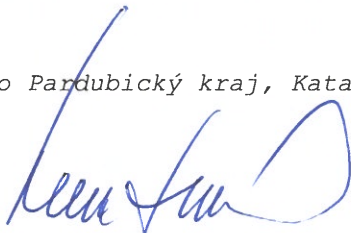

Řízení PÚ:298/2024.....



Poučení: Údaje katastru lze užit pouze k účelům uvedeným v § 1 odst. 2 katastrálního zákona. Osobní údaje získané z katastru lze zpracovávat pouze při splnění podmínek obecného nařízení o ochraně osobních údajů. Podrobnosti viz <https://www.cuzk.cz/>.

Správní poplatek uhrazen

ve výši100+.....Kč