

## Dodatek č. 7

ke Smlouvě o umístění zařízení číslo 2010-510256 ze dne 30. září 2010 (dále jen „Smlouva“).

Číslo zákazníka:

30138493

### Smluvní strany:

#### Pronajímatel

**České Radiokomunikace a.s.**, Skokanská 2117/1, Břevnov, 169 00 Praha 6; IČO: 24738875, DIČ: CZ24738875, akciová společnost zapsána v obchodním rejstříku vedeném Městským soudem v Praze, oddíl B, vložka 16505, Bankovní spojení: Komerční banka a.s., pobočka Praha – Východ, č. ú.: 69903021/0100  
Oprávněný zástupce:  dle plné moci

#### Nájemce

Obchodní firma nebo název právnické osoby / Příjmení: **ČESKÁ REPUBLIKA – Krajské ředitelství policie Moravskoslezského kraje**

Organizační složka státu

IČO / datum narození: 75151502

DIČ: CZ75151502

#### Sídlo/ místo podnikání/ bydliště:

Ulice, čp 30. dubna 1682/24

Město: Moravská Ostrava, Ostrava

PSČ: 702 00

Kraj: Moravskoslezský

Doručovací adresa (pokud se liší od adresy nájemce):

Bankovní spojení: ČNB

Číslo účtu / kód banky: 28933881 / 0710

Způsob platby:  Bankovním převodem

Složenkou

#### Oprávněný zástupce nájemce:

Jméno, příjmení: Ing. Tomáš Rychtar, náměstek ředitele Krajského ředitelství policie Moravskoslezského kraje pro ekonomiku

Adresa bydliště (pokud se liší od adresy nájemce):

### Po vzájemné dohodě obou smluvních stran se tímto dodatkem upravuje Smlouva a její přílohy takto:

**1.** Předmětem tohoto dodatku č. 7 Smlouvy je snížení rozsahu poskytovaných služeb umístění zařízení Nájemce ve stávající lokalitě **RO Lysá Hora** (kód objektu 5220LYSA).

**2.** V odst. 4. Článku I. Smlouvy, ve znění pozdějších dodatků, se ruší písmeno b) a nahrazuje se novým, níže uvedeným zněním:

*„b) RO Lysá Hora, 1x rádiový modem RipEX-400SF, anténa OV 401.2, 1x rack 19", el. příkon 9,75W.“*

**3.** V odst. 1. Článku II. Smlouvy, ve znění pozdějších dodatků, se ruší písmeno b) a nahrazuje se novým, níže uvedeným zněním:

*„b) RO Lysá Hora 84 840,- Kč/rok“*

**4.** V odst. 2. Článku II. Smlouvy, ve znění pozdějších dodatků, se ruší písmeno b) a nahrazuje se novým, níže uvedeným zněním:

*„b) RO Lysá Hora 0,00975\*(9475+5632)= 147,29 Kč/rok“*

**5.** Příloha č. 1b) Smlouvy, ve znění pozdějších dodatků, se ruší a nahrazuje se novým zněním, které je nedílnou součástí tohoto dodatku č. 7 Smlouvy.

**Tento dodatek č. 7 nabývá platnosti dnem podpisu oběma smluvními stranami, přičemž platí datum pozdějšího podpisu. V souladu s ust. § 6 zák. č. 340/2015 Sb., o zvláštních podmínkách účinnosti některých smluv, uveřejňování těchto smluv a o registraci smluv (zákon o registru smluv) nabývá tento dodatek účinnosti dnem jeho uveřejnění v registru smluv. Uveřejnění tohoto dodatku v registru smluv zajistí na své náklady Nájemce, a to do 14 dnů od jeho uzavření. Splnění tohoto závazku doloží Nájemce Pronajímateli bez zbytečného odkladu, nejpozději do 7 dnů od uveřejnění. V případě, že Nájemce nesplní svou povinnost uveřejnit tento dodatek v registru smluv v příslušné lhůtě uvedené shora, je Pronajímatel oprávněn tento dodatek uveřejnit v registru**

**smluv sám, a to na náklady Nájemce.**

**Tento dodatek je nedílnou součástí Smlouvy. Články a ustanovení Smlouvy, nedotčené tímto dodatkem, zůstávají zachovány beze změny. Tento dodatek je vyhotoven v elektronické podobě a elektronicky podepsán pronajímatelem a nájemcem.**

V Praze dne .....

Za Pronajímatele  
České Radiokomunikace a.s.

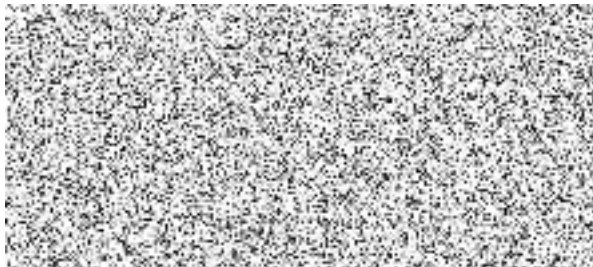

V Ostravě dne .....

Čj.: KRPT-289228/ČJ-2023-0700MN

Za Nájemce  
ČESKÁ REPUBLIKA – Krajské ředitelství policie  
Moravskoslezského kraje



Ing. Tomáš Rychtar, náměstek ředitele Krajského  
ředitelství policie Moravskoslezského kraje pro ekonomiku

**Příloha č. 1b) ke Smlouvě o umístění zařízení číslo 2010-510256 ze dne 30. září 2010**

**Lokalita RO Lysá Hora (5220LYSA)**

**1. Prohlášení nájemce o příkonu umíst'ovaného zařízení:**

Pro přehled o energetické spotřebě a jako podklad pro daňové účely a stanovení uživatelské ceny za odběr elektrické energie umíst'ovaným zařízením, nájemce předkládá toto závazné prohlášení:

Druh zařízení	Příkon zařízení (kW)	Provoz (hod/rok)	Roční spotřeba (kWh)
1x rádiový modem RipEX-400SF (komplet)	0,00975	8760	85,41

Nájemce si je plně vědom, že při uvedení nesprávných údajů platí v plné míře ustanovení Čl. II., odst. 4. Smlouvy.

**2. Výpočet roční předpokládané ceny za odebranou elektrickou energií:**

příkon zařízení (kW)	x	Provoz (hod/rok)	x	Sazba* KČ/kWh	= roční předpokládaná cena
0,00975	x	8760	x	4,33	= 369,83 Kč

\* pojmem sazba je míněna předpokládaná průměrná cena elektrické energie za 1 kWh, účtovaná pronajímateli dodavatelem elektrické energie

Pro roční vyúčtování bude postupováno dle Článku II., odst. 3. Smlouvy.

Ceny jsou uvedeny bez daně z přidané hodnoty, která se účtuje v souladu se zákonem o dani z přidané hodnoty v platném znění.

V Ostravě dne:



za nájemce

Ing. Tomáš Rychtar,  
náměstek ředitele Krajského ředitelství policie  
Moravskoslezského kraje pro ekonomiku