

NABÍDKA PRACÍ

Identifikační údaje dodavatele:

IČ: 069 12 346

Kontaktní osoba dodavatele:

Jméno:

Tel | Mail:

Zákazník:

Statutární město Brno - Městská část Brno-Jundrov

Sídlo: Veslařská 56, 637 00 Brno

IČ: 449 92 785

Kontaktní osoba zákazníka:

Jméno:

Tel | Mail:

Datum vyhotovení nabídky:

09.04.2024

Platnost nabídky:

60 dní

Předmět nabídky

ENERGETICKÉ HODNOCENÍ BUDOVY DLE ZÁKONA Č. 406/2000 SB.

ÚMČ Veslařská 56, MŠ Dubová 2, ZŠ Jasanová 2

Podrobnosti nabídky

Předmětem nabídky je spolupráce na energetickém hodnocení budovy.

Součástí nabídky je zajištění souladu projektu s legislativními požadavky v oblasti energetické náročnosti budov dle zákona č. 406/2000 Sb. o hospodaření energií včetně předepsaných dokumentů ke stanovisku dotčeného orgánu státní správy - Státní energetické inspekce - **Průkazu energetické náročnosti budovy** v souladu s vyhláškou č. 264/2020 Sb. o energetické náročnosti budov.

V případě, že budova zahrnuje zóny s chlazením, úpravou vlhkosti nebo s výrobou elektrické energie (FVE, KVET), bude výpočet proveden metodou **dynamické simulace s hodinovým výpočetním krokem** podle EN ISO 52016-1.

PENB bude autorizován osobou oprávněnou dle zákona č. 406/2000 Sb. o hospodaření energií.



Předmětem je zpracování průkazu energetické náročnosti budovy (dále jen PENB) v souladu se zákonem č. 406/2000 Sb. o hospodaření energií v platném znění. PENB bude zpracován dle metodiky vyhlášky č. 264/2020 Sb. o energetické náročnosti budov. Dle této Vyhlášky bude provedeno hodnocení pomocí principu referenční budovy za tzv. typického užívání budovy. Součástí PENB je stanovení a kalkulace přínosů **doporučených opatření pro snížení energetické náročnosti budovy** nad rámec projektu.

ÚČEL ZPRACOVÁNÍ: Doložení plnění požadavků dle §7a odst. 1 zákona písm. b) č. 406/2000 Sb. - ORGÁN VEŘEJNÉ MOCI

PENB bude obsahovat části ve stritkním souladu s Vyhláškou - **Protokol PENB** a **Grafické znázornění PENB**. PENB bude dále obsahovat přílohy nad rámec Vyhláškou stanoveného obsahu:

Zónování objektu

- přílohou PENB budou schémata, které budou jednoznačně definovat rozdělení vytápěného nebo chlazeného prostoru do tepelných zón v souladu s ČSN EN ISO 52016-1 a ČSN 730331.

Tepelně technické hodnocení jednotlivých konstrukcí

– samostatnou přílohou jsou podrobné skladby konstrukcí vč. hodnot vstupujících do výpočtu součinitele prostupu tepla U_i
 - posouzení hraničních konstrukcí dle ČSN 73 0540-2

Hodnocení celkového součinitele prostupu tepla obálkou U_{em}

– posouzení součinitele prostupu tepla U_i s ohledem na plnění/neplnění požadovaných a doporučených hodnot normou.

PENB bude obsahovat **unikátní evidenční číslo** a

bude provedena jeho **evidence do systému**

Ministerstva průmyslu a obchodu (MPO).

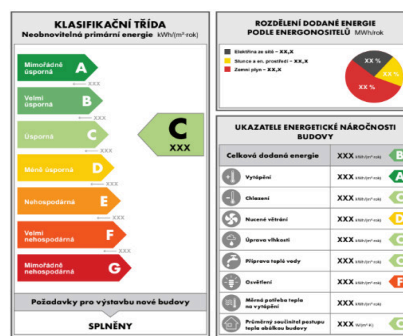

CENOVÁ KALKULACE

SLUŽBA - KROK

BUDOVA

CENA BEZ DPH

ÚMČ Veslařská 56, MŠ Dubová 2, ZŠ Jasanová 2

PRŮKAZ ENERGETICKÉ NÁROČNOSTI BUDOVY stávající stav budov	ÚMČ Veslařská 5	30 000 Kč
	MŠ Dubová 2	35 000 Kč
	ZŠ Jasanová 2	75 000 Kč
CENA CELKEM (nejsem plátce DPH)		140 000 Kč

FAKTURACE A OSTATNÍ UJEDNÁNÍ

Záloha není vyžadována.
Splatnost všech faktur je 14 dní.

Fakturace bude probíhat vždy na základě podepsaných předávacích protokolů statutárním zástupcem objednatele a v rozsahu dle skutečného plnění - počtu projektů uvedených výše.

ID příležitosti: P-24031

Nabídku zpracoval:

Jméno:

Tel | Mail:

OBJEDNÁVKA PRACÍ

DODAVATEL

V Brně

Jméno a příjmení (hůlkovým písmem) | podpis

09.04.2024

OBJEDNATEL

Závazně objednávám výše specifikované dílo:

V

Jméno a příjmení (hůlkovým písmem) | podpis

Datum

Objednatel svým podpisem uděluje Dodavateli souhlas se zpracováním osobních údajů, a to v souladu s ustanovením § 6 zákona č. 101/2000 Sb., o ochraně osobních údajů a o změně některých zákonů, v platném znění a od 25. května 2018 v souladu s čl. 28 odst. 3 Nařízení Evropského parlamentu a Rady (EU) 2016/679 ze dne 27. dubna 2016 o ochraně fyzických osob v souvislosti se zpracováním osobních údajů a o volném pohybu těchto údajů a o zrušení směrnice 95/46/ES (obecné nařízení o ochraně osobních údajů). Tento souhlas se týká problematiky GDPR - více je možné se dozvědět např. na www.czechinvest.org/GDPR.

Sken podepsané objednávky zašlete, prosím, na kontaktní emailovou adresu dodavatele.