

KUPNÍ SMLOUVA

Název veřejné zakázky: „Zajištění příslušenství k balistickým vestám“

Č.j.: PPR-1413-9/ČJ-2024-990656

Smluvní strany:

Česká republika – Ministerstvo vnitra

Sídlo: Nad Štolou 936/3, 170 34 Praha 7
IČ: 00007064
DIČ: CZ00007064
Zastoupený: Mgr. Danielem Duškem, vedoucím Odboru movitého majetku ředitelství logistického zabezpečení PP ČR

Příjemce faktury: Policejní prezidium ČR, P.O. BOX 62/ŘLZ, 170 89 Praha 7

Bankovní spojení: ČNB
Číslo účtu: 5504881/0710
Kontaktní osoba:

(dále jen „kupující“)

a

PROAMMO Central Europe, spol. s r.o.

Sídlo: Poděbradova 836, 440 01 Louny
IČ: 28161424
DIČ: CZ28161424
Zastoupená:  jednatelem
Bankovní spojení: 6531170399/0800

Obchodní společnost zapsaná v obchodním rejstříku vedeném u krajského soudu v Ústí nad Labem, oddíl C, vložka 27384

(dále jen „prodávající“)





(společně dále též „smluvní strany“)

uzavřely v souladu s ust. § 2079 a násl. zákona č. 89/2012 Sb., občanský zákoník, ve znění pozdějších předpisů (dále jen „občanský zákoník“) tuto smlouvu (dále jen „Smlouva“)

I. PŘEDMĚT SMLOUVY

- 1.1. Prodávající se zavazuje za podmínek a v rozsahu stanoveném touto Smlouvou odevzdat kupujícímu **příslušenství k balistickým vestám** podrobně specifikované v příloze č. 1 Smlouvy (dále jen „zboží“ nebo též „předmět plnění“) a zavazuje se převést na kupujícího vlastnické právo k tomuto zboží.
- 1.2. Kupující zboží převezme a zaplatí prodávajícímu sjednanou kupní cenu způsobem a v termínu dle této Smlouvy.

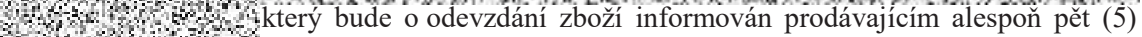
II. DOBA, MÍSTO A PODMÍNKY PLNĚNÍ

- 2.1. Prodávající odevzdá zboží kupujícímu nejpozději do **2 měsíců od účinnosti smlouvy**.
- 2.2. Místem plnění podle této Smlouvy bude pracoviště kupujícího: Areál PP ČR – sklad ŘLZ, Na Baních 1304, 156 00 Praha 5 - Zbraslav.
- 2.3. Zboží bude předáno osobě kupujícího odpovědné za převzetí zboží tj.      který bude o odevzdání zboží informován prodávajícím alespoň pět (5) pracovních dnů předem.
- 2.4. Prodávající je povinen při předání zboží kupujícímu předat veškerou dokumentaci související se zbožím v českém jazyce, zejména uživatelský manuál.
- 2.5. Prodávající spolu se zbožím předá kupujícímu jedno (1) vyhotovení oboustranně podepsaného předávacího protokolu. Prodávající si ponechá dvě (2) podepsaná vyhotovení, kdy jedno přiloží k faktuře. Předávací protokol bude obsahovat přehled poskytnutého plnění tak, aby je bylo možné jednoznačně identifikovat.
- 2.6. Kupující je zároveň oprávněn provést při převzetí zboží ověření jeho shody s předmětem Smlouvy i v případě, že k dodání zboží využije prodávající třetí osobu.
- 2.7. Kupující je oprávněn odmítnout převzetí, pokud zboží nebude odevzdáno řádně v souladu se Smlouvou a ve sjednané kvalitě, přičemž v takovém případě kupující důvody odmítnutí písemně prodávajícímu sdělí, a to nejpozději do pěti (5) pracovních dnů od termínu odevzdání zboží.
- 2.8. Nebezpečí škody a vlastnické právo ke zboží přechází na kupujícího okamžikem jeho řádného převzetí kupujícím.

III. CENA A PLATEBNÍ PODMÍNKY

- 3.1. Celková cena zboží činí 1 048 957 Kč bez DPH (slovy: jeden milion čtyřicet osm tisíc devět set padesát sedm Kč), tj. 1 269 237,97 Kč s DPH (slovy: jeden milion dvě stě šedesát devět tisíc dvě stě třicet sedm Kč devadesát sedm haléřů). Podrobné určení ceny včetně rozpisu cen jednotlivých položek je uvedeno v příloze č. 2 Smlouvy.
- 3.2. Cena zboží je cenou konečnou a zahrnuje veškeré náklady, které prodávajícímu v souvislosti s řádným poskytnutím dohodnutého plnění vzniknou, vč. veškerých nákladů na dopravu, cel, nákladů na balení apod.
- 3.3. Cena zboží může být upravena pouze v případě zákonné procentní sazby DPH, a to ode dne účinnosti příslušné změny.
- 3.4. Prodávající vystaví fakturu/daňový doklad (dále jen „faktura“) do 10 dnů od odevzdání a převzetí zboží.
- 3.5. Splatnost faktury je 30 dnů od data jejího prokazatelného doručení na adresu příjemce faktury s výjimkou případu, kdy faktura doručená v termínu od 15.12. daného roku do 28.2. následujícího roku je splatná ve lhůtě 60 dnů ode dne jejího prokazatelného doručení příjemci faktury. V případě doručení na jinou adresu neběží lhůta splatnosti a kupující není v prodlení

s placením. Případně-li poslední den splatnosti na den pracovního volna nebo pracovního klidu, pak je dnem splatnosti nejbližší následující pracovní den.

- 3.6. Faktura musí obsahovat číslo Smlouvy a náležitosti řádného daňového dokladu podle příslušných právních předpisů, zejména pak zákona o dani z přidané hodnoty a náležitosti obchodní listiny dle občanského zákoníku. Kromě těchto náležitostí bude faktura obsahovat označení prodávajícího, kupujícího a příjemce faktury. V případě, že faktura nebude mít odpovídající náležitosti nebo nebude vystavena v souladu s touto Smlouvou, je kupující oprávněn vrátit ji ve lhůtě splatnosti prodávajícímu. Vrácením pozbývá faktura splatnosti. Nová lhůta splatnosti počíná běžet znovu v původní délce v souladu s odst. 3.5. Smlouvy.
- 3.7. Přílohou faktury za poskytnuté plnění bude originál předávacího protokolu, jinak kupující nebude fakturu prodávajícího akceptovat.
- 3.8. Fakturovaná částka se považuje za uhrazenou okamžikem odepsání příslušné finanční částky z bankovního účtu kupujícího ve prospěch bankovního účtu prodávajícího uvedených ve Smlouvě.
- 3.9. Pokud kupující uplatní nárok na odstranění vady zboží ve lhůtě splatnosti faktury, není povinen až do jejího odstranění uhradit cenu zboží. Okamžikem odstranění vady zboží začne běžet nová lhůta splatnosti faktury v původní délce, jak vyplývá z odst. 3.5. této Smlouvy.
- 3.10. Kupující neposkytuje prodávajícímu finanční zálohy na zboží nebo jeho části.
- 3.11. V případě, že předmětem plnění dle Smlouvy je zboží, které je určeno výhradně a zcela pro výkon působností v oblasti veřejné správy, ve které se kupující nepovažuje za osobu povinnou k dani, nelze na kupujícího aplikovat přenesenou daňovou povinnost podle ustanovení § 92a a násl. zákona o DPH.

IV. ZÁRUČNÍ PODMÍNKY A ODPOVĚDNOST ZA VADY

- 4.1. Prodávající zaručuje a odpovídá za to, že zboží odpovídá sjednané specifikaci, je bez faktických a právních vad.
- 4.2. Prodávající poskytuje záruku na zboží v délce 24 měsíců ode dne převzetí zboží.
- 4.3. Kupující je oprávněn písemně oznámit vady zboží a uplatnit nároky z odpovědnosti za vady zboží kdykoliv v záruční době. Pokud kupující uplatní nárok na odstranění vady zboží, zavazuje se prodávající tuto vadu odstranit nejpozději do třiceti (30) kalendářních dnů ode dne doručení písemného oznámení vady.
- 4.4. Vady zjevné při dodání zboží je kupující povinen sdělit prodávajícímu při převzetí zboží, vady skryté je kupující povinen sdělit prodávajícímu bez zbytečného odkladu po jejich zjištění.

V. SMLUVNÍ POKUTA A ZÁNİK SMLOUVY

- 5.1. V případě prodlení prodávajícího s odevzdáním zboží dle odst. 2.1. Smlouvy nebo v případě prodlení s odstraněním vad zboží dle odst. 4.3. Smlouvy, vzniká kupujícímu nárok na smluvní pokutu ve výši 0,1 % z ceny nedodaného, resp. reklamovaného, zboží včetně DPH, a to za každý, byť i započatý, kalendářní den prodlení.
- 5.2. Pokud však nelze užívat zboží z důvodu prodlení na straně prodávajícího s odevzdáním, byť i jen části zboží, které již dříve prodávající kupujícímu odevzdal, vzniká kupujícímu nárok na smluvní pokutu ve výši 0,1 % z celkové ceny zboží, které nelze užívat, včetně DPH, a to za každý, byť i započatý den prodlení.
- 5.3. V případě prodlení kupujícího s úhradou řádně vystavené a doručené faktury, je prodávající oprávněn požadovat zákonný úrok z prodlení.
- 5.4. Smluvní strany se dohodly, že závazek zaplatit smluvní pokutu nevyklučuje právo na náhradu újmy, a to v celém rozsahu. Není-li stanoveno jinak, zaplacení jakékoliv sjednané smluvní pokuty nebo slevy z ceny nezbavuje povinnou smluvní stranu povinnosti splnit své závazky.

- 5.5. Smluvní pokuta a úrok z prodlení jsou splatné ve lhůtě 30 dnů od dne doručení písemné výzvy oprávněné smluvní strany k její úhradě, není-li ve výzvě uvedena lhůta delší.
- 5.6. Ukončením účinnosti této Smlouvy nejsou dotčena ustanovení této Smlouvy týkající se převodu vlastnického práva a užívacích práv, nároků z odpovědnosti za vady, nároků z odpovědnosti za újmu a nároků ze smluvních pokut ani další ustanovení a nároky, z jejichž povahy vyplývá, že mají trvat i po zániku účinnosti této Smlouvy.
- 5.7. Tuto Smlouvu lze dále ukončit písemnou dohodou smluvních stran, jejíž součástí bude i vypořádání vzájemných závazků a pohledávek.
- 5.8. Každá ze smluvních stran může od této Smlouvy odstoupit v případech stanovených touto Smlouvou nebo zákonem, zejména pak dle ust. § 1977, § 1978 a ust. § 2001 a násl. občanského zákoníku. Účinky odstoupení od Smlouvy nastávají dnem doručení oznámení o odstoupení příslušné smluvní straně.
- 5.9. Kupující je dále oprávněn odstoupit od této Smlouvy, jestliže bylo vydáno rozhodnutí o úpadku prodávajícího v insolvenčním řízení nebo prodávající sám podá dlužnický návrh na zahájení insolvenčního řízení; prodávající vstoupí do likvidace nebo dojde k jinému byť jen faktickému podstatnému omezení rozsahu jeho činnosti, který by mohl mít negativní dopad na jeho způsobilost plnit závazky podle této Smlouvy.
- 5.10. Kupující má právo odstoupit od této Smlouvy také tehdy, pokud prodávající přestane splňovat podmínky dle základních či jiných kvalifikačních předpokladů, stanovených v zadávacích podmínkách na realizaci této veřejné zakázky.

VI. ZÁVĚREČNÁ USTANOVENÍ

- 6.1. Tato Smlouva se uzavírá elektronicky a nabývá účinnosti dnem uveřejnění v registru smluv dle zákona č. 340/2015 Sb., o zvláštních podmínkách účinnosti některých smluv, uveřejňování těchto smluv a o registru smluv (zákon o registru smluv) ve znění pozdějších předpisů.
- 6.2. Smluvní strany se zavazují vzájemně si poskytnout patřičnou součinnost při plnění předmětu této Smlouvy. Nesplněním této povinnosti není vyloučen nárok na náhradu újmy v plném rozsahu.
- 6.3. Smluvní strany jsou povinny si bez zbytečného odkladu písemně oznámit jakoukoliv změnu údajů v této Smlouvě.
- 6.4. Prodávající není oprávněn bez předchozího písemného souhlasu kupujícího postoupit a/nebo zastavit jakákoliv práva a povinnosti, či jakékoliv nároky a pohledávky z této Smlouvy.
- 6.5. Prodávající je povinen spolupůsobit jako osoba povinná při výkonu finanční kontroly ve smyslu § 2 písm. e) zákona č. 320/2001 Sb., o finanční kontrole ve veřejné správě a o změně některých zákonů (zákon o finanční kontrole), ve znění pozdějších předpisů, a poskytnout kupujícímu i kontrolním orgánům při provádění finanční kontroly nezbytnou součinnost.
- 6.6. Smluvní strany nemají zájem, aby nad rámec výslovných ustanovení této Smlouvy byla jakákoliv práva a povinnosti dovozovány z dosavadní či budoucí praxe zavedené mezi stranami či zvyklostí zachovávaných obecně či v odvětví týkajícím se předmětu plnění dle těchto smluv, ledaže je stanoveno jinak. Vedle shora uvedeného si smluvní strany potvrzují, že si nejsou vědomy žádných dosud mezi nimi zavedených obchodních zvyklostí či praxe.
- 6.7. Smluvní strany vylučují aplikaci ustanovení § 557 občanského zákoníku na tuto Smlouvu.
- 6.8. Prodávající přebírá podle § 1765 občanského zákoníku riziko změny okolností, zejména v souvislosti s cenou za poskytnuté plnění, požadavky na poskytované plnění a event. licenčními podmínkami výrobce.
- 6.9. Ukáže-li se některé z ustanovení této Smlouvy zdanlivým (nicotným), posoudí se vliv této vady na ostatní ustanovení této Smlouvy obdobně podle ust. § 576 občanského zákoníku.

- 6.10. Všechny spory vyplývající z právního vztahu založeného touto Smlouvou a v souvislosti s ním, budou řešeny podle obecně závazných právních předpisů České republiky a soudy České republiky.
- 6.11. Tato Smlouva může být měněna pouze formou číslovaných písemných dodatků. Za písemnou formu nebude pro tento účel považována výměna e-mailových či jiných elektronických zpráv.
- 6.12. Každá ze smluvních stran prohlašuje, že tuto Smlouvu uzavírá svobodně a vážně, že považuje obsah této Smlouvy za určitý a srozumitelný a že jsou jí známy veškeré skutečnosti, jež jsou pro uzavření této Smlouvy rozhodující, na důkaz čehož připojují smluvní strany níže své podpisy.
- 6.13. Nedílnou součástí této Smlouvy je
- Příloha č. 1 – „Specifikace předmětu plnění“
- Příloha č. 2 – „Cenová nabídka“

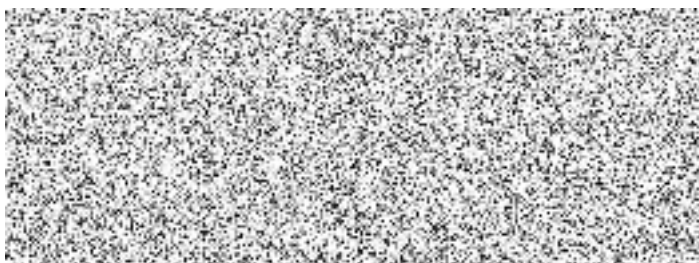

Mgr. Daniel Dušek
vedoucí OMM ŘLZ PP ČR

Za prodávajícího:

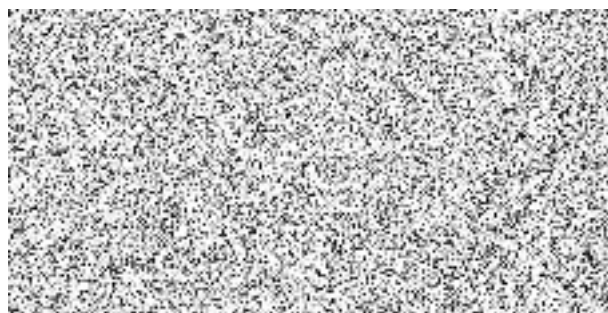

SPECIFIKACE PŘÍSLUŠENSTVÍ K BALISTICKÉ VESTĚ – SUMKY

Samosvorné pouzdro na zásobník Glock 17

Pouzdro s pružným zajištěním zásobníku proti samovolnému uvolnění (vypadnutí zásobníku z pouzdra).

- samosvorné pouzdro na vložení 1 ks zásobník Glock 17
- samosvorné pouzdro je opatřeno odnímatelnou chlopní, která je připevněna pomocí suchého zipu k vnitřní zadní stěně pouzdra. Chlopeň má ve své vnější spodní straně laserem vyříznutý otvor pro lepší uchopení v rukavicích, popř. protažení šňůrky umožňující rychlejší otevření pouzdra. Odnímatelná chlopeň pouzdra se uzavírá pomocí suchého zipu ve své přední straně. Chlopeň pouzdra má takovou šířku, aby její přední konec bylo možné zasunout do pouzdra a zásobník by tak byl v pohotovostní poloze.
- boční stěny pouzdra jsou vyrobeny z popruhu a zpraženy k pouzdru pomocí pružné kulaté gumy v opletu. Zajištění této kulaté gumové pruženky je za pomoci plastové koncovky.
- v čelní straně pouzdra je v suchém zipu pomocí laseru vyrobena MOLLE vazba. Tato MOLLE vazba je proříznuta i v první vrstvě čelní strany pouzdra tak, aby MOLLE vazba měla větší pevnost a bylo možné na ní v případě potřeby zavěsit další pouzdro.
- v přední i zadní stěně pouzdra je všita plastová destička pro celkové zpevnění pouzdra tak, aby nedocházelo k deformaci pouzdra a zmenšení vstupního otvoru v případě že je pouzdro prázdné, nebo se vkládá do pouzdra zásobník.
- upínání samosvorného pouzdra je pomocí MOLLE systému. Z důvodu větší pevnosti a životnosti pouzdra je MOLLE vazba vyrobena z popruhu, nikoli pomocí laserové MOLLE vazby
- samosvorné pouzdro neobsahuje kovové prvky

Materiál samosvorného pouzdra:

Lasercut materiál: min 540dtex / 540dtex

Popruh tvořící MOLLE vazbu a boční stěny pouzdra

Kulatá pružná gumička v opletu

Plastová koncovka

Plastové destičky

Suchý zip

Barevné provedení :

- černá
- ranger green

Samosvorné pouzdro na zásobník HK G36

Pouzdro s pružným zajištěním zásobníku proti samovolnému uvolnění (vypadnutí zásobníku z pouzdra).

- samosvorné pouzdro na vložení 1 ks 30-ti raných zásobník HK G36
- samosvorné pouzdro je opatřeno odnímatelnou chlopní, která je připevněna pomocí suchého zipu k vnitřní zadní stěně pouzdra. Chlopeň má ve své vnější spodní straně laserem vyříznutý otvor pro lepší uchopení v rukavicích, popř. protažení šňůrky umožňující rychlejší otevření pouzdra. Odnímatelná chlopeň pouzdra se uzavírá pomocí suchého zipu ve své přední straně. Chlopeň pouzdra má takovou šířku, aby její přední konec bylo možné zasunout do pouzdra a zásobník by tak byl v pohotovostní poloze.
- boční stěny pouzdra jsou vyrobeny z popruhu a zpraženy k pouzdru pomocí pružné kulaté gumy v opletu. Zajištění této kulaté gumové pruženky je za pomoci plastové koncovky.
- v čelní straně pouzdra je v suchém zipu pomocí laseru vyrobena MOLLE vazba. Tato MOLLE vazba je proříznuta i v první vrstvě čelní strany pouzdra tak, aby MOLLE vazba měla větší pevnost a bylo možné na ní v případě potřeby zavěsit další pouzdro.
- v přední i zadní stěně pouzdra je všita plastová destička pro celkové zpevnění pouzdra tak, aby nedocházelo k deformaci pouzdra a zmenšení vstupního otvoru v případě že je pouzdro prázdné, nebo se vkládá do pouzdra zásobník.
- upínání samosvorného pouzdra je pomocí MOLLE systému. Z důvodu větší pevnosti a životnosti pouzdra je MOLLE vazba vyrobena z popruhu, nikoli pomocí laserové MOLLE vazby
- samosvorné pouzdro neobsahuje kovové prvky

Materiál samosvorného pouzdra:

Lasercut materiál: min 540dtex / 540dtex

Popruh tvořící MOLLE vazbu a boční stěny pouzdra
Kulatá pružná gumička v opletu
Plastová koncovka
Plastové destičky
Suchý zip

Barevné provedení :

- černá
- ranger green

Samosvorné pouzdro na zásobník HK MP7

Pouzdro s pružným zajištěním zásobníku proti samovolnému uvolnění (vypadnutí zásobníku z pouzdra).

- samosvorné pouzdro na vložení 1 ks zásobník HK MP7 40-ti raný
- samosvorné pouzdro je opatřeno odnímatelnou chlopní, která je připevněna pomocí suchého zipu k vnitřní zadní stěně pouzdra. Chlopeň má ve své vnější spodní straně laserem vyříznutý otvor pro lepší uchopení v rukavicích, popř. protažení šňůrky umožňující rychlejší otevření pouzdra. Odnímatelná chlopeň pouzdra se uzavírá pomocí suchého zipu ve své přední straně. Chlopeň pouzdra má takovou šířku, aby její přední konec bylo možné zasunout do pouzdra a zásobník by tak byl v pohotovostní poloze.
- boční stěny pouzdra jsou vyrobeny z popruhu a zpraženy k pouzdru pomocí pružné kulaté gumové pruženky v opletu. Zajištění této kulaté gumové pruženky je za pomoci plastové koncovky.
- v čelní straně pouzdra je v suchém zipu pomocí laseru vyrobena MOLLE vazba. Tato MOLLE vazba je proříznuta i v první vrstvě čelní strany pouzdra tak, aby MOLLE vazba měla větší pevnost a bylo možné na ní v případě potřeby zavěsit další pouzdro.
- v přední i zadní stěně pouzdra je všita plastová destička pro celkové zpevnění pouzdra tak, aby nedocházelo k deformaci pouzdra a zmenšení vstupního otvoru v případě, že je pouzdro prázdné, nebo se vkládá do pouzdra zásobník.
- upínání samosvorného pouzdra je pomocí MOLLE systému. Z důvodu větší pevnosti a životnosti pouzdra je MOLLE vazba vyrobena z popruhu, nikoli pomocí laserové MOLLE vazby.
- samosvorné pouzdro neobsahuje kovové prvky

Materiál samosvorného pouzdra:

Lasercut materiál: min 540dtex / 540dtex
Popruh tvořící MOLLE vazbu a boční stěny pouzdra
Kulatá pružná gumička v opletu
Plastová koncovka
Plastové destičky
Suchý zip

Barevné provedení :

- černá
- ranger green

Pouzdro na 4ks zásobníku HK MP7

- pouzdro na vložení 4 ks zásobník (40-ti raný) v řadě na zbraň HK MP7
- uzavírání pouzdra (jištění zásobníku proti vypadnutí) je pomocí kruhové pruženky, která je ve své horní části opatřena úchytem snadného „odjištění“ zásobníku umístěného v pouzdře.
- v čelní straně pouzdra je pomocí laseru vyrobena MOLLE vazba tak, aby bylo možné na ní případně potřeby zavěsit další pouzdro
- v předních a zadních stěnách pouzdra je všita plastová destička pro celkové zpevnění pouzdra tak, aby nedocházelo k deformaci pouzdra a zmenšení vstupního otvoru v případě, že je pouzdro prázdné, nebo se vkládá do pouzdra zásobník.
- délka pouzdra je zvolena tak, aby 40-ti raný zásobník bylo možné pohodlně vyjmout i jednou rukou v rukavicích
- upínání pouzdra je pomocí MOLLE systému. Z důvodu větší pevnosti a životnosti pouzdra je MOLLE vazba vyrobena z popruhu, nikoli pomocí laserové MOLLE vazby
- dno pouzdra je řešeno tak, aby z něho v případě nepřízně počasí mohla odtékat voda
- pouzdro neobsahuje kovové prvky

Materiál samosvorného pouzdra:

Lasercut materiál: min 540dtex / 540dtex

Cordura 550dtex
Popruh tvořící MOLLE vazbu a boční stěny pouzdra
Kulatá pružná gumička v opletu
Plastové destičky
Suchý zip

Barevné provedení :

- černá
- ranger green

Samosvorné pouzdro na zásobník HK 417

Pouzdro s pružným zajištěním zásobníku proti samovolnému uvolnění (vypadnutí zásobníku z pouzdra).

- samosvorné pouzdro na vložení 1 ks zásobník HK 417 30-ti raný
- samosvorné pouzdro je opatřeno odnímatelnou chlopní, která je připevněna pomocí suchého zipu k vnitřní zadní stěně pouzdra. Chlopeň má ve své vnější spodní straně laserem vyříznutý otvor pro lepší uchopení v rukavicích, popř. protažení šňůrky umožňující rychlejší otevření pouzdra. Odnímatelná chlopeň pouzdra se uzavírá pomocí suchého zipu ve své přední straně. Chlopeň pouzdra má takovou šířku, aby její přední konec bylo možné zasunout do pouzdra a zásobník by tak byl v pohotovostní poloze.
- boční stěny pouzdra jsou vyrobeny z popruhu a zpraženy k pouzdru pomocí pružné kulaté pruženkové gumy v opletu. Zajištění této kulaté gumové pruženky je za pomoci plastové koncovky.
- v čelní straně pouzdra je v suchém zipu pomocí laseru vyrobena MOLLE vazba. Tato MOLLE vazba je proříznuta i v první vrstvě čelní strany pouzdra tak, aby MOLLE vazba měla větší pevnost a bylo možné na ní případně potřeby zavěsit další pouzdro
- v přední i zadní stěně pouzdra je všita plastová destička pro celkové zpevnění pouzdra tak, aby nedocházelo k deformaci pouzdra a zmenšení vstupního otvoru v případě, že je pouzdro prázdné, nebo se vkládá do pouzdra zásobník.
- délka pouzdra je zvolena tak, aby 30-ti raný zásobník bylo možné pohodlně vyjmout i jednou rukou v rukavicích
- upínání samosvorného pouzdra je pomocí MOLLE systému. Z důvodu větší pevnosti a životnosti pouzdra je MOLLE vazba vyrobena z popruhu, nikoli pomocí laserové MOLLE vazby
- samosvorné pouzdro neobsahuje kovové prvky

Materiál samosvorného pouzdra:

Lasercut materiál: min 540dtex / 540dtex
Popruh tvořící MOLLE vazbu a boční stěny pouzdra
Kulatá pružná gumička v opletu
Plastová koncovka
Plastové destičky
Suchý zip

Barevné provedení :

- černá
- ranger green

Samosvorné pouzdro na zásobník typu M4

Pouzdro s pružným zajištěním zásobníku proti samovolnému uvolnění (vypadnutí zásobníku z pouzdra).

- samosvorné pouzdro na vložení 1 ks zásobník na zbraň typu M4 30-ti raný
- samosvorné pouzdro je opatřeno odnímatelnou chlopní, která je připevněna pomocí suchého zipu k vnitřní zadní stěně pouzdra. Chlopeň má ve své vnější spodní straně laserem vyříznutý otvor pro lepší uchopení v rukavicích, popř. protažení šňůrky umožňující rychlejší otevření pouzdra. Odnímatelná chlopeň pouzdra se uzavírá pomocí suchého zipu ve své přední straně. Chlopeň pouzdra má takovou šířku, aby její přední konec bylo možné zasunout do pouzdra a zásobník by tak byl v pohotovostní poloze.
- boční stěny pouzdra jsou vyrobeny z popruhu a zpraženy k pouzdru pomocí pružné kulaté pruženkové gumy v opletu. Zajištění této kulaté gumové pruženky je za pomoci plastové spony.
- v čelní straně pouzdra je v suchém zipu pomocí laseru vyrobena MOLLE vazba. Tato MOLLE vazba je proříznuta i v první vrstvě čelní strany pouzdra tak, aby MOLLE vazba měla větší pevnost a bylo možné na ní případně potřeby zavěsit další pouzdro

- v přední i zadní stěně pouzdra je všita plastová destička pro celkové zpevnění pouzdra tak, aby nedocházelo k deformaci pouzdra a zmenšení vstupního otvoru v případě, že je pouzdro prázdné, nebo se vkládá do pouzdra zásobník.
- délka pouzdra je zvolena tak, aby 30-ti raný zásobník bylo možné pohodlně vyjmout i jednou rukou v rukavicích
- upínání samosvorného pouzdra je pomocí MOLLE systému. Z důvodu větší pevnosti a životnosti pouzdra je MOLLE vazba vyrobena z popruhu, nikoli pomocí laserové MOLLE vazby
- samosvorné pouzdro neobsahuje kovové prvky

Materiál samosvorného pouzdra:

Lasercut materiál: min 540dtex / 540dtex

Popruh tvořící MOLLE vazbu a boční stěny pouzdra

Kulatá pružná gumička v opletu

Plastová koncovka

Plastové destičky

Suchý zip

Barevné provedení :

- černá
- ranger green

Pouzdro na 3ks zásobníku M4

- pouzdro na vložení 3 ks zásobník v řadě na zbraň typu M4
- uzavírání pouzdra (jištění zásobníku proti vypadnutí) je pomocí kruhové pruženky, která je ve své horní části opatřena úchytem snadného „odjištění“ zásobníku umístěného v pouzdře.
- v čelní straně pouzdra je pomocí laseru vyrobena MOLLE vazba tak, aby bylo možné na ní případně potřeby zavěsit další pouzdro
- v předních a zadních stěnách pouzdra je všita plastová destička pro celkové zpevnění pouzdra tak, aby nedocházelo k deformaci pouzdra a zmenšení vstupního otvoru v případě, že je pouzdro prázdné, nebo se vkládá do pouzdra zásobník.
- délka pouzdra je zvolena tak, aby 30-ti raný zásobník bylo možné pohodlně vyjmout i jednou rukou v rukavicích
- upínání pouzdra je pomocí MOLLE systému. Z důvodu větší pevnosti a životnosti pouzdra je MOLLE vazba vyrobena z popruhu, nikoli pomocí laserové MOLLE vazby
- dno pouzdra je řešeno tak, aby z něho v případě nepříznivě počasí mohla odtékat voda
- pouzdro neobsahuje kovové prvky

Materiál samosvorného pouzdra:

Lasercut materiál: min 540dtex / 540dtex

Cordura 550dtex

Popruh tvořící MOLLE vazbu a boční stěny pouzdra

Kulatá pružná gumička v opletu

Plastové destičky

Suchý zip

Barevné provedení :

- černá
- ranger green

Pouzdro pro zásobník HK MP5 dvojitě

- pouzdro na vložení 2 ks zásobník HK MP5 30-ti raný
- pouzdro je opatřeno dvěma odnímatelnými chlopněmi, které jsou připevněny pomocí suchého zipu k vnitřní zadní stěně pouzdra. Chlopně má ve své vnější spodní straně laserem vyříznutý otvor pro lepší uchopení v rukavicích, popř. protažení šňůrky umožňující rychlejší otevření pouzdra. Odnímatelná chlopeň pouzdra se uzavírá pomocí suchého zipu ve své přední straně. Chlopeň pouzdra má takovou šířku, aby její přední konec bylo možné zasunout do pouzdra a zásobník by tak byl v pohotovostní poloze. Chlopeň pouzdra je tvarovaná dle zahnutí zasunutého zásobníku do pouzdra.
- v čelní straně pouzdra je v suchém zipu pomocí laseru vyrobena MOLLE vazba. Tato MOLLE vazba je proříznuta i v první vrstvě čelní strany pouzdra tak, aby MOLLE vazba měla větší pevnost a bylo možné na ní případně potřeby zavěsit další pouzdro

- v předních, zadních a 4 bočních stěnách stěně pouzdra je všita plastová destička pro celkové zpevnění pouzdra tak, aby nedocházelo k deformaci pouzdra a zmenšení vstupního otvoru v případě, že je pouzdro prázdné, nebo se vkládá do pouzdra zásobník.
- délka pouzdra je zvolena tak, aby 30-ti raný zásobník bylo možné pohodlně vyjmout i jednou rukou v rukavicích
- upínání pouzdra je pomocí MOLLE systému. Z důvodu větší pevnosti a životnosti pouzdra je MOLLE vazba vyrobena z popruhu, nikoli pomocí laserové MOLLE vazby
- dno pouzdra je řešeno tak, aby z něho v případě nepřízně počasí mohla odtékat voda
- pouzdro neobsahuje kovové prvky

Materiál samosvorného pouzdra:

Lasercut materiál: min 540dtex / 540dtex

Popruh tvořící MOLLE vazbu a boční stěny pouzdra

Kulatá pružná gumička v opletu

Plastová koncovka

Plastové destičky

Suchý zip

Barevné provedení :

- černá
- ranger green

Samosvorné pouzdro na zásahovou výbušku P1

Pouzdro s pružným zajištěním výbušky proti samovolnému uvolnění (vypadnutí z pouzdra).

- samosvorné pouzdro na vložení 1 ks zásahové výbušky P1
- samosvorné pouzdro je opatřeno odnímatelnou chlopní, která je připevněna pomocí suchého zipu k vnitřní zadní stěně pouzdra. Chlopeň má ve své vnější spodní straně laserem vyříznutý otvor pro lepší uchopení v rukavicích, popř. protažení šňůrky umožňující rychlejší otevření pouzdra. Odnímatelná chlopeň pouzdra se uzavírá pomocí suchého zipu ve své přední straně. Chlopeň pouzdra má takovou šířku, aby její přední konec bylo možné zasunout do pouzdra a výbuška tak byla v pohotovostní poloze.
- boční stěny pouzdra tvoří plochá pruženka o šířce 6cm.
- upínání samosvorného pouzdra je pomocí MOLLE systému. Z důvodu větší pevnosti a životnosti pouzdra je MOLLE vazba vyrobena z popruhu, nikoli pomocí laserové MOLLE vazby
- pouzdro je vyrobeno tak, aby bylo možné výbušku vyjmout jednou rukou
- samosvorné pouzdro neobsahuje kovové prvky

Materiál samosvorného pouzdra:

Lasercut materiál: min 540dtex / 540dtex

Plochá pruženka o šířce 6cm

Popruh tvořící MOLLE vazbu

Suchý zip

Barevné provedení :

- černá
- ranger green

Samosvorné pouzdro na slzotvorný prostředek Tornádo

Pouzdro s pružným zajištěním slzotvorného prostředku Tornádo proti samovolnému uvolnění (vypadnutí z pouzdra).

- samosvorné pouzdro na vložení 1 ks slzotvorného prostředku Tornádo
- samosvorné pouzdro je opatřeno odnímatelnou chlopní, která je připevněna pomocí suchého zipu k vnitřní zadní stěně pouzdra. Chlopeň má ve své vnější spodní straně laserem vyříznutý otvor pro lepší uchopení v rukavicích, popř. protažení šňůrky umožňující rychlejší otevření pouzdra. Odnímatelná chlopeň pouzdra se uzavírá pomocí suchého zipu ve své přední straně. Chlopeň pouzdra má takovou šířku, aby její přední konec bylo možné zasunout do pouzdra a slzotvorný prostředek tak byl v pohotovostní poloze.
- boční stěny pouzdra tvoří pruženka o šířce 8cm.
- upínání samosvorného pouzdra je pomocí MOLLE systému. Z důvodu větší pevnosti a životnosti pouzdra je MOLLE vazba vyrobena z popruhu, nikoli pomocí laserové MOLLE vazby
- pouzdro je vyrobeno tak, aby bylo možné slzotvorný prostředek Tornádo vyjmout jednou rukou
- samosvorné pouzdro neobsahuje kovové prvky

Materiál samosvorného pouzdra:
Lasercut materiál: min 540dtex / 540dtex
Plochá pruženka o šířce 8cm
Popruh tvořící MOLLE vazbu
Suchý zip

Barevné provedení :

- černá
- ranger green

Samosvorné pouzdro na svítilnu SureFire G2Z Maxvision Combat Light

Pouzdro s pružným zajištěním svítilny SureFire G2Z Maxvision Combat Light proti samovolnému uvolnění (vypadnutí z pouzdra).

- samosvorné pouzdro na vložení 1 ks svítilny SureFire G2Z Maxvision Combat Light
- samosvorné pouzdro je opatřeno odnímatelnou chlopní, která je připevněna pomocí suchého zipu k vnitřní zadní stěně pouzdra. Chlopeň má ve své vnější spodní straně laserem vyříznutý otvor pro lepší uchopení v rukavicích, popř. protažení šňůrky umožňující rychlejší otevření pouzdra. Odnímatelná chlopeň pouzdra se uzavírá pomocí suchého zipu ve své přední straně. Chlopeň pouzdra má takovou šířku, aby její přední konec bylo možné zasunout do pouzdra a svítilna tak byla v pohotovostní poloze.
- boční stěny pouzdra tvoří pruženka o šířce 5cm.
- upínání samosvorného pouzdra je pomocí MOLLE systému. Z důvodu větší pevnosti a životnosti pouzdra je MOLLE vazba vyrobena z popruhu, nikoli pomocí laserové MOLLE vazby
- pouzdro je vyrobeno tak, aby bylo možné svítilnu vyjmout jednou rukou
- samosvorné pouzdro neobsahuje kovové prvky

Materiál samosvorného pouzdra:
Lasercut materiál: min 540dtex / 540dtex
Plochá pruženka o šířce 5cm
Popruh tvořící MOLLE vazbu
Suchý zip

Barevné provedení :

- černá
- ranger green

Samosvorné pouzdro na hlavici k taseru X26 P

Pouzdro s pružným zajištěním hlavice k taseru X26 P proti samovolnému uvolnění (vypadnutí z pouzdra).

- samosvorné pouzdro na vložení 1 ks hlavice k taseru X26 P samosvorné pouzdro je
- opatřeno chlopní, která má ve své vnější spodní straně laserem vyříznutý otvor pro lepší uchopení v rukavicích umožňující rychlejší otevření pouzdra. Chlopeň pouzdra se uzavírá pomocí suchého zipu ve své přední straně.
- boční stěny pouzdra tvoří pruženka o šířce 4cm.
- upínání samosvorného pouzdra je pomocí MOLLE systému. Z důvodu větší pevnosti a životnosti pouzdra je MOLLE vazba vyrobena z popruhu, nikoli pomocí laserové MOLLE vazby
- pouzdro je vyrobeno tak, aby bylo možné hlavici vyjmout jednou rukou
- samosvorné pouzdro neobsahuje kovové prvky

Materiál samosvorného pouzdra:
Lasercut materiál: min 540dtex / 540dtex
Plochá pruženka o šířce 4cm
Popruh tvořící MOLLE vazbu
Suchý zip

Barevné provedení :

- černá
- ranger green

Samosvorné pouzdro na turniket (škrtidlo)

Pouzdro s pružným zajištěním škrtidla proti samovolnému uvolnění (vypadnutí z pouzdra).

- samosvorné pouzdro na vložení 1 ks turniketu (škrtidla) velikosti typu GEN 7
- samosvorné pouzdro je opatřeno odnímatelnou chlopní, která je připevněna pomocí suchého zipu k vnitřní zadní stěně pouzdra. Chlopeň má ve své vnější spodní straně laserem vyříznutý otvor pro lepší uchopení v rukavicích, popř. protažení šňůrky umožňující rychlejší otevření pouzdra. Odnímatelná chlopeň pouzdra se uzavírá pomocí suchého zipu ve své přední straně. Chlopeň pouzdra má takovou šířku, aby její přední konec bylo možné zasunout do pouzdra a škrtidlo tak bylo v pohotovostní poloze.
- boční stěny pouzdra tvoří pruženka o šířce 8cm.
- upínání samosvorného pouzdra je pomocí MOLLE systému. Z důvodu větší pevnosti a životnosti pouzdra je MOLLE vazba vyrobena z popruhu, nikoli pomocí laserové MOLLE vazby
- pouzdro je vyrobeno tak aby bylo možné škrtidlo vyjmout jednou rukou
- samosvorné pouzdro neobsahuje kovové prvky

Materiál samosvorného pouzdra:

Lasercut materiál: min 540dtex / 540dtex

Plochá pruženka o šířce 8cm

Popruh tvořící MOLLE vazbu

Suchý zip

Barevné provedení :

- černá
- ranger green

Pouzdro na radiostanici Airbus TPH 900

- zapínání pouzdra pomocí okrouhlé gumičky s opletem o průměru 4 mm, plastovou přezkou s možností regulace.
- v předních a zadních stěnách pouzdra je všita plastová destička pro celkové zpevnění pouzdra.
- vlastní kapsa pouzdra je tak vysoká, aby bylo možné připojit konektor v horní části vysílačky a bylo vidět na displej vysílačky.
- pouzdro umožňuje ovládání radiostanice regulací hlasitosti a připojení konektoru příslušenství. Pro terminál TPH 900 v systému Pegas.
- boční stěny pouzdra jsou vyrobeny z ploché pruženky
- upínání pouzdra je pomocí MOLLE systému. Z důvodu větší pevnosti a životnosti pouzdra je MOLLE vazba vyrobena z popruhu, nikoli pomocí laserové MOLLE vazby

Materiál samosvorného pouzdra:

Lasercut materiál: min 540dtex / 540dtex

Plochá pruženka

Popruh tvořící MOLLE vazbu

Plastová přezka

Suchý zip

Barevné provedení :

- černá
- ranger green

Samosvorné pouzdro na teleskopický obušek 21“

Pouzdro s pružným zajištěním obušku proti samovolnému uvolnění (vypadnutí z pouzdra).

- samosvorné pouzdro na vložení 1 ks teleskopického obušku velikosti 21“
- samosvorné pouzdro je opatřeno odnímatelnou chlopní, která je připevněna pomocí suchého zipu k vnitřní zadní stěně pouzdra. Chlopeň má ve své vnější spodní straně laserem vyříznutý otvor pro lepší uchopení v rukavicích, popř. protažení šňůrky umožňující rychlejší otevření pouzdra. Odnímatelná chlopeň pouzdra se uzavírá pomocí suchého zipu ve své přední straně. Chlopeň pouzdra má takovou šířku, aby její přední konec bylo možné zasunout do pouzdra a obušek tak byl v pohotovostní poloze.
- boční stěny pouzdra tvoří pruženka o šířce 10cm.

- upínání samosvorného pouzdra je pomocí MOLLE systému. Z důvodu větší pevnosti a životnosti pouzdra je MOLLE vazba vyrobena z popruhu, nikoli pomocí laserové MOLLE vazby
- pouzdro je vyrobeno tak, aby bylo možné obušek vyjmout jednou rukou
- samosvorné pouzdro neobsahuje kovové prvky

Materiál samosvorného pouzdra:

Lasercut materiál: min 540dtex / 540dtex

Plochá pruženka o šířce 10cm

Popruh tvořící MOLLE vazbu

Suchý zip

Barevné provedení :

- černá
- ranger green

Samosvorné pouzdro na zásahovou výbušku NICO / ZG1 / ZG2

- pouzdro na vložení 1 ks zásahové výbušky Nico / ZG1 / ZG2
- pouzdro je délkově nastavitelné v rozmezí zásahové výbušky NICO do typu zásahové výbušky ZG1 a ZG2
- samosvorné pouzdro je opatřeno odnímatelnou chlopní, která je připevněna pomocí suchého zipu k vnitřní zadní stěně pouzdra. Chlopeň má ve své vnější spodní straně laserem vyříznutý otvor pro lepší uchopení v rukavicích, popř. protažení šňůrky umožňující rychlejší otevření pouzdra. Odnímatelná chlopeň pouzdra se uzavírá pomocí suchého zipu ve své přední straně. Chlopeň pouzdra má takovou šířku, aby její přední konec bylo možné zasunout do pouzdra a výbuška tak byl v pohotovostní poloze.
- boční stěny pouzdra tvoří pruženka o šířce 6cm.
- upínání samosvorného pouzdra je pomocí MOLLE systému. Z důvodu větší pevnosti a životnosti pouzdra je MOLLE vazba vyrobena z popruhu, nikoli pomocí laserové MOLLE vazby
- pouzdro je vyrobeno tak, aby bylo možné výbušku vyjmout jednou rukou
- samosvorné pouzdro neobsahuje kovové prvky

Materiál samosvorného pouzdra:

Lasercut materiál: min 540dtex / 540dtex

Plochá pruženka o šířce 6cm

Popruh tvořící MOLLE vazbu

Suchý zip

Barevné provedení :

- černá
- ranger green

Spodní pouzdro pod platformu (kapsa pod přední víko vesty)

- pouzdro určeno pro vložení libovolného materiálu
- pouzdro je ve tvaru rovnoramenného lichoběžníku
- rozměry pouzdra:
horní šířka: 24-25cm
šířka spodní hrany: 15-16cm
hloubka: 6cm
- v přední vnější straně pouzdra je zabudovaná vnitřní kapsa na zip, jehož jezdec je opatřen šňůrkou s plastovou koncovkou pro lepší otevírání v rukavicích. Rozměr kapsy 16cm na šířku x 12cm na výšku. Z přední stany pouzdra je dále mechová část suchého zipu o rozměrech 17cm x 7cm s laserem proříznutou MOLLE vazbou. Dále je z přední strany pruženka o šířce 10cm, která tvoří dva tunely pro vsunutí Lighstcku.
- Ve spodní části kapsy je kruhová pruženka, která je určena pro připevnění turniketu (škrtdla). Tato kruhová pruženka je nastavitelná a taktéž odnímatelná.
- Vstupní otvor do pouzdra je v horní části pouzdra za pomoci spirálového zipu. Tento otvor se otevírá do uhlu max. do 90 stupňů. Spirálový zip má dva běžce, tak aby bylo možné otevřít kapsu z obou stran.
- Vnitřní část pouzdra tvoří z obou stran mechová část suchého zipu, na kterou je možné připevnit „pořadač“. Tento pořadač se skládá z přední a zadní části, která má ze své spodní strany zoubkovou část suchého zipu a z horní strany pořadač. Tento pořadač tvoří pruženky různé šířky a tloušťky do které je možné upevnit potřebný materiál uživatele. Pořadač je v celé ploše vnitřní části předního a zadního dílu.

- upevnění kapsy k vestě je za pomoci suchého zipu (z jedné strany mechová část, z druhé strany zoubky), který se vkládá pod víko nosiče popř. balistické vesty. Rozměr tohoto upínání musí být minimálně 20cm x 9cm.

Odhazovací vak

- vak na odkládání materiálu, jakou jsou např. zásobníky
- velikost pouzdra při otevření:
 - výška: 25cm
 - šířka: 22cm
 - hloubka: 7cm
- velikost pouzdra v zavřeném stavu: 12cm x 9cm
- při zavřeném stavu je vak proti otevření pojištěn pomocí popruhu a suchého zipu
- vak je určen k připevnění na MOLLE systém
- vak je ve své horní části možné dotáhnout pomocí šňůrky a plastového stahovadla
- dno pouzdra je řešeno tak, aby z něho v případě nepřízně počasí mohla odtékat voda

Nápis POLICIE

- nápis POLICIE je proveden ve žlutých barvách typických pro Policii ČR
- rozměr podkladové plochy nápisu je 24cm x 7,5cm
- nápis POLICIE je v celé ploše podkladové plochy
- nápis se připevňuje pomocí suchého zipu, který je taktéž v celé podkladové ploše

Pouzdro Lékárna (IFAK)

- IFAK se skládá ze základny a odnímatelného pouzdra
- v zadní části základny je MOLLE systém tak, aby bylo možné připevnit základnu k balistické vestě, nosiči plátů či opasku (vybaveným MOLLE systémem). V přední části základny je mechová část suchého zipu. Tato část slouží k připevnění samotné kapsy lékárny (IFAK). V boční části základny je pružkový popruh o šířce 2,5cm opatřený na svých koncích plastovou přezkou na dodatečné jištění lékárny. Velikost této základny je na šířku 11cm, na výšku 9,5cm.
- Kapsa lékárny má rozměr:
 - šířka: 15cm
 - výška: 19cm
 - hloubka: 5cm
- kapsa se otevírá pomocí spirálového zipu o dvou běžcích. Tento zip má takovou délku, aby bylo možné kapsu otevřít do 180 stupňů
- z vnější přední strany je laserem vyřezaný MOLLE systém po celé své ploše, který zároveň tvoří ukládací prostor v kombinaci s kapsou
- v zadní straně kapsy je zoubková část suchého zipu sloužící k připevnění na mechovou část základny
- v horní části kapsy je červené poutko pro identifikaci IFAKU a zároveň k snadnému odepnutí od základny
- v přední vnitřní straně kapsy je laserem vyřezaný pořadač opatřený kruhovou pruženkou s opletem, možností dotažení a tím upevnění potřebného materiálu
- na zadní vnitřní straně kapsy je připevněna síťovina, která tvoří kapsu pro ukládání zdravotnického materiálu. Na této síťovině jsou dále našity 2 pruhy ploché pruženky, které svým prošitím tvoří 4 pořadače pro upevnění potřebného zdravotnického materiálu.
- ve spodní části kapsy je otvor pro odtok tekutin

Dvířka k nosiči panelů na 6 vertikálních řad MOLLE

- dvířka k nosiči panelů na 6 vertikálních řad MOLLE o rozměru :
- dvířka mají pevnou páskovou vazbu MOLLE tvořenou popruhem v celé své ploše
- na vnitřní straně dvířek je v celé své ploše našita zoubková část suchého zipu
- dvířka mají úchyty, které jsou kompatibilní s nosičem plátů

Taktický opasek s přezkou COBRA

- taktický opasek se skládá z 3 částí

1. vnitřní opasek

vnitřní opasek je pasek, který se vkládá do poutek kalhot a plní opaskovou funkci. Tento opasek má šířku 4 cm z důvodu toho, aby šel použít jak na taktické kalhoty, tak na džínsy. Zapínání opasku, a tím i nastavování obvodu pasu, je za pomoci suchého zipu. Vnější část tohoto opasku je celá z mechové části suchého zipu. Opasek je uvnitř

vyztužen tak, aby držel tvar a měl potřebnou pevnost v průhybu.

2. pevnostní opasek s evakuačním poutkem nezávisle na přezce a přezkou Cobra

pevnostní opasek je vyroben z vysoce pevnostního popruhu a přezky Cobra o min pevnosti v tahu 18kN . Šířka tohoto opasku je 4,5cm.

Na samotném opasku je vysoce pevné popruhovité oko (nezávisle na přezce Cobra) tak, aby svým posunem tohoto opasku v pouzdře s MOLLE systémem tvořilo evakuační poutko. Přezka Cobra je se systémem proti samovolnému povolení.

3. opaskové pouzdro s MOLLE systémem

Opaskové pouzdro je taktická část, která má ze své vnější strany MOLLE systém z páskové vazby (nikoli MOLLE vyřezané laserem – z důvodu větší pevnosti a životnosti). Výška plného MOLLE systému je 7,5cm (3 řady). Šířka opaskového pouzdra je ve své zadní nejvyšší 11cm a ve svých předních nejnižších částech 9cm. MOLLE systém začíná již od 9cm – 14cm (v závislosti na velikosti pouzdra). Pro větší flexibilitu pouzdra je prvních 6 řad MOLLE vždy děleno po dvou sloupcích. V zadní části opaskového pouzdra je vnitřní vaková kapsa, která se zapíná pomocí spirálového zipu o dvou běžcích. Vnitřní část opaskového pouzdra je po celé délce otevíratelná za pomoci spirálového zipu a nekovového běžce. Toto otevření umožňuje vložení a vyjmutí polstrování, které dává uživateli větší komfort při nošení. Ve středové části vnitřního dílu je po celé své délce našit oboustranný suchý zip o šířce min 4cm. Tento suchý zip slouží k přichycení na vnitřní opasek a zamezování tak nechtěnému pohybu opaskového pouzdra v případě, že je na MOLLE systému zavěšen materiál uživatele (zásobníky, svítilna, odhazovací vak atd..)

- Do opaskového pouzdra se vkládá pevnostní opasek a toto opaskové pouzdro se dále připevňuje pomocí suchého zipu, pevnostního opasku a vnitřního opasku na tělo (kalhoty) uživatele.

Příloha č. 2 : Cenová nabídka

Materiálně technické vybavení	Cena bez DPH/ks	Cena vč. DPH/ks	ks celkem	Cena celkem bez DPH	Cena celkem vč. DPH
Pouzdro vysílačka					
Pouzdro samosvor zásobník Glock 17					
Pouzdro zásahová výbuška P1 guma					
Pouzdro zásahová výbuška NICO					
Pouzdro samosvorné zásobník M4					
Pouzdro zásobník MP5 dvojitě					
Pouzdro zásobník MP7					
Pouzdro zásobník G36					
Pouzdro zásobník HK417 krátký					
Pouzdro hlavice taser					
Pouzdro guma svítilna					
Pouzdro guma Tornádo					
Pouzdro guma teleskop 21"					
Pouzdro guma C.A.T guma					
IFAK					
Kapsa pod vestu					
Odhazovák					
Nápis POLICIE 24x7,5cm					
Pouzdro na 3 ks zásobníku M4					
Pouzdro na 4 ks zásobníku MP7					
Taktický opasek s přezkou COBRA					
Dvířka nosičů panelů na 6 vertikálních řad MOLLE					
Celkem				1 048 957,00 Kč	1 269 237,97 Kč