

Město Cheb

Náměstí Krále Jiřího z Poděbrad 14, PSČ 350 20, Cheb
Tel. ústředna 354 440 111, fax 354 440 550
IČO: 00253979 DIČ: CZ00253979



MUCHP00SE686

CHETES s.r.o.

Pelhřimovská 2268/1
35002 Cheb

IČO: 25208845 DIČ: CZ25208845

Cheb 1, dne: 08.04.2024

OBJEDNÁVKA číslo: 202400936 (Toto číslo uvádějte na faktuře!)

Bankovní spojení: Komerční banka a.s., Cheb
Číslo: 528331/0100

Vystavil: Perníčková Vladimíra Ing. Tel. linka 195

Objednáváme u Vás podle platných zákonných směrnic o odběru, dodávce zboží a službách, tyto dodávky:

č. 26430 - K Viaduktu 1, BJ 15 - výměna vany, umyvadla, obkladů a dlažby - dožilá koupelna

Množství	MJ	Druh zboží	Částka	Celkem Kč
1,000	ks	č. 26430 - K Viaduktu 1, BJ 15 - výměna vany, umyvadla, obkladů a dlažby - dožilá koupelna	102 373,15	102 373,15
Celkem Kč (včetně DPH)				102 373,15

Datum dodání: 18.04.2024

Číslo účtu dodavatele uvedené na daňovém dokladu musí korespondovat s zveřejněným číslem účtu (registrovaným) na portálu Generálního finančního ředitelství na adrese www.dancelektronicky.cz.

MĚSTSKÝ ÚŘAD CHEB
odbor majetkoprávní 22

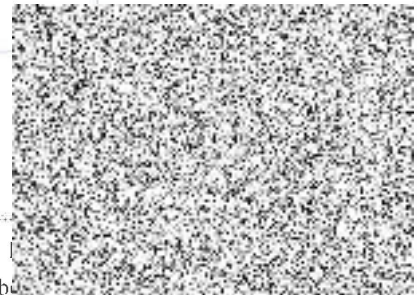

Hab
vedoucí odboru majetkoprávního

Seznámen:

Objednatel prohlašuje, že je používán k ekonomické činnosti a ve smyslu informace GFŘ a MFČR ze dne 9. 11. 2011 bude pro výše uvedenou dodávku aplikován režim přenesené daňové povinnosti podle § 92a zákona o DPH. Dodavatel je povinen vystavit za podmínek uvedených v zákoně doklad s náležitostmi dle § 92a odst. 2 zákona o DPH

Souhlasím:

P. BOLVÁR

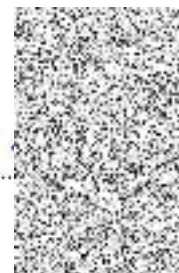

1707 '10 '60



MĚSTO CHEB

nám. Krále Jiřího z Poděbrad 1/14

350 20 Cheb

IČ: 00253979

DIČ: CZ00253979

Bankovní spojení: 528331/0100 KB, a.s. Cheb

Dodavatel:

CHETES s.r.o.

Pelhřimovská 2268/1

350 0 2 Cheb

IČ: 25208845

DIČ: CZ25208845

Značka: 26430/2024/Rou

Datum tisku : 4.4.2024

OBJEDNÁVKA č. 26430

Objednáváme u Vás:

Výměna vany, umyvadla, obkladů a dlažby - dožilá koupelna

Předběžná cena: 102373,15 Kč s DPH

Číslo popisné: 2326

Objekt: Cheb, K Viaduktu 2326/1 , byt č.15

Požadovaný termín do: 18.4.2024

Požadovaná splatnost 30 dní

Jméno uživatele bytu :

Kontakt :

Objednatel prohlašuje, že je používán k ekonomické činnosti a ve smyslu informace GFR a MFČR ze dne 9. 11. 2011 bude pro výše uvedenou dodávku aplikován režim přenesené daňové povinnosti podle § 92a zákona o DPH. Dodavatel je povinen vystavit za podmínek uvedených v zákoně doklad s náležitostmi dle § 92a odst. 2 zákona o DPH

Objednávku vytvořil a vyřizuje:Rous Milan

Objednávku vytiskl a schválil:Rous Milan

KRYCÍ LIST ROZPOČTU

Název stavby	T11881MUCH Vodo - K Viaduktu 1, č.b. 15, pi Malcová tel. 603827525	JKSO	
Název objektu	Výměna vany a umyvadla, nové obklady a dlažba	EČO	
		Místo	
		IČO	DIČ
Objednatel	MÚ Cheb		
Projektant			
Zhotovitel	CHETES, s.r.o.		
Zpracoval	Ing Petr Zavičák		
	Rozpočet číslo	Dne	CZ-CPV
		03 04 2024	
			CZ-CPA

Měrné a účelové jednotky

Počet	Náklady / 1 m.j.	Počet	Náklady / 1 m.j.	Počet	Náklady / 1 m.j.
0	0,00	0	0,00	0	0,00

Rozpočtové náklady v CZK

A Základní rozp. náklady		B Doplnkové náklady		C Náklady na umístění stavby	
1 HSV	Dodávky	1 501,39		8 Práce přesčas	0,00
2	Montáž	6 101,87		9 Bez pevné podl.	0,00
3 PSV	Dodávky	41 690,79		10 Kulturní památka	0,00
4	Montáž	42 110,55		11	0,00
5 "M"	Dodávky	0,00		12 DN (ř. 8-11)	
6	Montáž	0,00		21 Kompl. činnost	0,00
7 ZRN (ř. 1-6)		91 404,60			
20 HZS		0,00			
				13 Zařízení staveniště	0,00
				14 Projektové práce	0,00
				15 Územní vlivy	0,00
				16 Provozní vlivy	0,00
				17 Jiné VRN	0,00
				18 VRN z rozpočtu	0,00
				19 VRN (ř. 13-18)	0,00
				22 Ostatní náklady	0,00

Projektant, Zhotovitel, Objednatel

D Celkem bez DPH		91 404,60	
DPH	%	Základ daně	DPH celkem
snížená	12,0	91 404,60	10 968,55
základní	21,0	0,00	0,00
Cena s DPH		102 373,15	

E Přípočty a odpočty	
Dodá zadavatel	0,00
Klouzavá doložka	0,00
Zvýhodnění	0,00

ROZPOČET S VÝKAZEM VÝMĚR

Stavba: T11881MUCH Vodo - K Viaduktu 1, č.b. 15, pi Malcová tel. 603827525

Objekt: Výměna vany a umyvadla, nové obklady a dlažba

Objednatel: MÚ Cheb

Zhotovitel: CHETES, s.r.o.

Místo:

Zpracoval: Ing. Petr Zavičák

Datum: 3. 4. 2024

Č.	KCN	Kód položky	Popis	MJ	Množství celkem	Cena jednotková	Cena celkem
HSV Práce a dodávky HSV							7 603,26
3 Svislé a kompletní konstrukce							940,00
1	011	346272216	Přízdívka z pórobetonových tvárnic tl 50 mm	m2	1,000	940,00	940,00
6 Úpravy povrchů, podlahy a osazování výplní							1 628,16
2	011	632450132	Vyrovňovací cementový potěr tl přes 20 do 30 mm ze suchých směsí provedený v ploše	m2	2,560	636,00	1 628,16
9 Ostatní konstrukce a práce, bourání							736,40
3	011	952901111	Vyčištění budov bytové a občanské výstavby při výšce podlaží do 4 m	m2	2,560	190,00	486,40
4	013	962031135	Bourání příček z tvárnic nebo příčkových tl do 50 mm	m2	1,000	250,00	250,00
997 Přesun sutě							4 195,20
5	013	997013212	Vnitrostaveništní doprava sutí a vybouraných hmot pro budovy v přes 6 do 9 m ručně	t	0,824	3 500,00	2 884,00
6	R	997013501	Odvoz sutí na skládku a vybouraných hmot nebo meziskládku do 1 km se složením	t	0,824	370,00	304,88
7	013	997013509	Příplatek k odvozu sutí a vybouraných hmot na skládku ZKD 1 km přes 1 km	t	16,480	16,50	271,92
8	R	997013831	Poplatek za uložení stavebního směsného odpadu na skládce (skládkovně)	t	0,204	3 600,00	734,40
998 Přesun hmot							103,50
9	011	998011002	Přesun hmot pro budovy zděné v přes 6 do 12 m	t	0,207	500,00	103,50
PSV Práce a dodávky PSV							83 801,34
711 Izolace proti vodě, vlhkosti a plynům							690,36
10	711	711111012	Provedení izolace proti zemní vlhkosti vodorovně za studena nátěrem tekutou lepenkou	m2	2,560	55,35	141,70
11	HST	HST 8595140 100090	lepenka v kýblu 4,1 kg (3 kg a 1,1 kg) 2,56 * 2	kg	5,120	107,16	548,66
721 Zdravotechnika - vnitřní kanalizace							4 242,70
12	721	721171803	Demontáž potrubí z PVC D do 75	m	2,000	34,10	68,20
13	721	721174042	Potrubí kanalizační z PP přípojovací DN 40	m	2,000	883,00	1 766,00
14	721	721194104	Vyvedení a upevnění odpadních výpustek DN 40	kus	2,000	182,00	364,00
15	721	721211401R	HT tvarovky	soubor	1,000	1 120,00	1 120,00
16	721	721226521	Zápachová uzávěrka nástěnná pro pračku a myčku DN 40	kus	1,000	924,50	924,50

Č.	KCN	Kód položky	Popis	MJ	Množství celkem	Cena jednotková	Cena celkem
----	-----	-------------	-------	----	-----------------	-----------------	-------------

722 Zdravotechnika - vnitřní vodovod 12 640,40

17	721	722170801	Demontáž rozvodů vody z plastů D do 25	m	6,000	60,00	360,00
18	721	722174002	Potrubi vodovodní plastové PPR svar polyfúze PN 16 D 20x2,8 mm	m	6,000	667,50	4 005,00
19	721	722174062	Potrubi vodovodní plastové křížení PPR svar polyfúze PN 20 D 20x3,4 mm	kus	4,000	481,40	1 925,60
20	721	722179191	Příplatek k rozvodu vody z plastů za malý rozsah prací na zakázce do 20 m	soubor	1,000	771,10	771,10
21	721	722179192	Příplatek k rozvodu vody z plastů za potrubí do D 32 mm do 15 svarů	soubor	1,000	550,00	550,00
22	721	722181212	Ochrana vodovodního potrubí přilepenými termoizolačními trubkami z PE II do 6 mm DN přes 22	m	6,000	131,00	786,00
23	721	722220111	Nástěnka pro výtokový ventil G 1/2" s jedním závitem	kus	2,000	403,80	807,60
24	721	722220121	Nástěnka pro baterii G 1/2" s jedním závitem	pár	1,000	804,30	804,30
25	721	722220221	T-kus PPR PN 20 D 20 x G 1/2" x D 20 s kovovým vnitřním závitem	kus	4,000	312,80	1 251,20
26	721	722220851	Demontáž armatur závitových s jedním závitem G do 3/4	kus	4,000	45,10	180,40
27	721	722240122	Kohout kulový plastový PPR DN 20	kus	2,000	425,00	850,00
28	721	998722103	Přesun hmot tonážní pro vnitřní vodovod v objektech v přes 12 do 24 m	t	0,120	1 840,00	220,80
29	721	998722181	Příplatek k přesunu hmot tonážní 722 prováděný bez použití mechanizace	t	0,120	1 070,00	128,40

725 Zdravotechnika - zařizovací předměty 25 184,90

30	721	725210821	Demontáž umyvadel bez výtokových armatur	soubor	1,000	419,00	419,00
31	721	725211703	Umyvátko keramické bílé vč. skříňky šířky 450 mm	soubor	1,000	8 380,00	8 380,00
32	721	725220842	Demontáž van ocelových volně stojících	soubor	1,000	444,00	444,00
33	721	725224137	Vana bez armatur výtokových ocelová smaltovaná se zápachovou uzávěrkou délka 1600 mm	soubor	1,000	7 340,00	7 340,00
34	721	725813112	Ventil rohový pračkový G 3/4"	kus	1,000	992,00	992,00
35	721	725819401	Montáž ventilů rohových G 1/2" s přípojovací flexi hadičkou	soubor	2,000	379,00	758,00
36	NVS	NVS CF3003 15	rohový ventil bez filtru 1/2"X 1/2"	kus	2,000	125,00	250,00
37	R	725820801	Demontáž baterie nástěnné do G 3 / 4	soubor	1,000	218,00	218,00
38	721	725822611	Baterie umyvadlová stojánková páková bez výpusti	soubor	1,000	2 100,00	2 100,00
39	721	725831312	Baterie vanová nástěnná páková s příslušenstvím a pevným držákem	soubor	1,000	2 530,00	2 530,00
40	721	725851325	Ventil odpadní umyvadlový bez přeřadu G 5/4"	kus	1,000	448,00	448,00
41	721	725980123	Dviřka 30/30	kus	1,000	1 170,00	1 170,00
42	721	998725103	Přesun hmot tonážní pro zařizovací předměty v objektech v přes 12 do 24 m	t	0,045	1 950,00	87,75
43	R	998725181	Příplatek k přesunu hmot tonážní 725 prováděný bez použití mechanizace	t	0,045	1 070,00	48,15

741 Elektroinstalace - silnoproud 4 655,43

44	R_0	R_09	Demontáž a montáž infra zářiče a koncových prvků	kpl	1,000	4 655,43	4 655,43
----	-----	------	--	-----	-------	----------	----------

771 Podlahy z dlaždic 2 406,19

45	771	771111011	Vysáti podkladu před pokládkou dlažby	m2	2,560	26,10	66,82
----	-----	-----------	---------------------------------------	----	-------	-------	-------

Č.	KCN	Kód položky	Popis	MJ	Množství celkem	Cena jednotková	Cena celkem
46	771	771121011	Nátěr penetrační na podlahu	m2	2,560	77,20	197,63
47	771	771573113	Montáž podlah keramických hladkých lepených standardním lepidlem přes 9 do 12 ks/m2	m2	1,600	730,00	1 168,00
48	597	59761135	dlažba keramická slinutá nemrazuvzdorná povrch hladký/matný tl do 10mm přes 9 do 12ks/m2	m2	1,760	504,00	887,04
			1,6 * 1,1		1,760		
49	771	998771103	Přesun hmot tonážní pro podlahy z dlaždic v objektech v přes 12 do 24 m	t	0,050	1 734,00	86,70
776			Podlahy povlakové				176,00
50	776	776201811	Demontáž lepených povlakových podlah bez podložky ručně	m2	1,600	110,00	176,00
781			Dokončovací práce - obklady				31 256,46
51	781	781471114	Montáž obkladů vnitřních keramických hladkých do 22 ks/m2 kladených do malty	m2	12,900	1 390,00	17 931,00
52	597	59761712	obklad keramický nemrazuvzdorný povrch hladký/matný tl do 10mm přes 19 do 22ks/m2	m2	14,190	527,00	7 478,13
			12,9 * 1,1		14,190		
53	781	781471810	Demontáž obkladů z obkladaček keramických kladených do malty	m2	7,860	308,00	2 420,88
54	781	781476192	Příplatek k montáži obkladů keramických kladených do malty za omezený prostor	m2	12,900	165,80	2 138,82
55	R	781495115	Spárování vnitřních obkladů silikonem	m	8,200	52,20	428,04
56	781	781495142	Průnik obkladem kruhový do DN 90	kus	4,000	104,00	416,00
57	781	998781102	Přesun hmot tonážní pro obklady keramické v objektech v do 12 m	t	0,395	1 123,00	443,59
784			Dokončovací práce - malby a tapety				2 548,90
58	784	784131013	Odstranění lepených tapet s makulaturou ze stěn v do 3,80 m	m2	14,200	179,50	2 548,90

Celkem

91 404,60