



Dodatek č. 1

ke smlouvě o dílo č. P 42/2016





„Průběžný úklid travnatých ploch - sekání a hrabání trávy, hrabání listí, včetně odvozu a skládkování“

Smluvní strany :

Objednatel : **Servisní středisko pro správu svěřeného majetku MČ Praha 8,
příspěvková organizace**
Sídlo : U Synagogy 2, Praha 8, PSČ 180 00
Doručovací adresa : U Synagogy 2, Praha 8, PSČ 180 00
Osoby oprávněné jednat
a) ve věcech smluvních : Ing. Stanislav Hladiš, ředitel organizace
b) ve věcech technických: 
IČ : 00639524
DIČ : CZ 00639524
Bankovní ústav : 
Číslo účtu : 
E-mail : 

dále jen objednatel

a

Zhotovitel : **Tomáš Vostatek**
Sídlo : Pod Čimickým hájem 224/10, 181 00 Praha 8 - Bohnice
IČ : 02913011
Bankovní ústav : 
Číslo účtu : 
Telefon : 
E-mail : 

dále jen zhotovitel

(Objednatel a Zhotovitel společně dále také jen „Smluvní strany“)

uzavírají v souladu s ustanovením § 2586 a násl. zákona č. 89/2012 Sb., občanský zákoník
(dále jen „občanský zákoník“), tuto smlouvu o dílo (dále jen „Smlouva“):

I.
Dílo

Předmět plnění smlouvy se rozšiřuje o průběžný úklid zahrad (travnatých ploch), sekání a hrabání trávy, hrabání listí, v níže specifikovaných areálech škol na území Prahy 8:

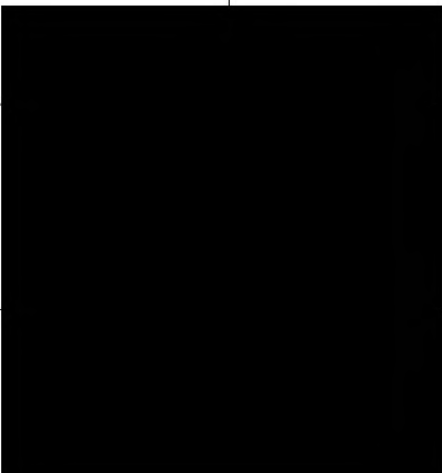
<i>Školské zařízení</i>	<i>plocha sekání o výměře na ploše</i>	<i>Výše měsíční odměny (květen – říjen)</i>	<i>Výše poloviční odměny (duben, listopad)</i>
MŠ Lindnerova, se sídlem Lindnerova 575/1, Praha 8 - Libeň	550 m ²		
MŠ Na Korábě, se sídlem Na Korábě 350/2, Praha 8 - Libeň	3.400 m ²		
MŠ Krynická, se sídlem Krynická 490/2, Praha 81 - Troja	7.089 m ²		

II.

Závěrečná ustanovení

1. Ostatní ustanovení smlouvy o dílo č. P 32/2016, nedotčené tímto dodatkem, zůstávají beze změny v platnosti.
2. Tato Smlouva nabývá platnosti a účinnosti dnem jejího podpisu oběma Smluvními stranami.
3. Tato smlouva se vyhotovuje ve 2 exemplářích, přičemž každý z účastníků smluvního vztahu obdrží po 1 z nich.
4. Smluvní strany jsou si vědomy, že tento dodatek podléhá povinnému uveřejnění dle zákona č. 340/2015 Sb., zákon o registru smluv, v platném znění (dále jen „zákon o registru smluv“), a dohodly se, že uveřejnění této smlouvy v registru smluv dle § 4 zákona o registru smluv v takovém případě zajistí objednatel. Zhotovitel pro tento účel dává

objednateli neodvolatelný souhlas s tím, že objednatel tuto smlouvu a údaje o této smlouvě zveřejnění dle zákona o registru smluv, a to v rozsahu dle úvahy objednatele. Zhotovitel dále pro tento účel dává objednateli souhlas se zpracováním svých osobních údajů v rozsahu, v jakém je nezbytný pro splnění povinnosti uveřejnění této smlouvy dle zákona o registru smluv.

Přílohy: *Plánek s vyznačením udržovacích ploch*

Za Objednatele:

Datum: 13. 4. 2017

Ing Stanislav Hladiš
ředitel Servisního střediska



Za Zhotovitele:

Datum: 13. 4. 2017

Tomáš Vostatek

OBRAZCE ROZPOČTU

PLÁN MATEŘSKÉ ŠKOLY NA KORABĚ 2/350, PRAHA 8 - LIBEĚ

NA KORABĚ 2/350

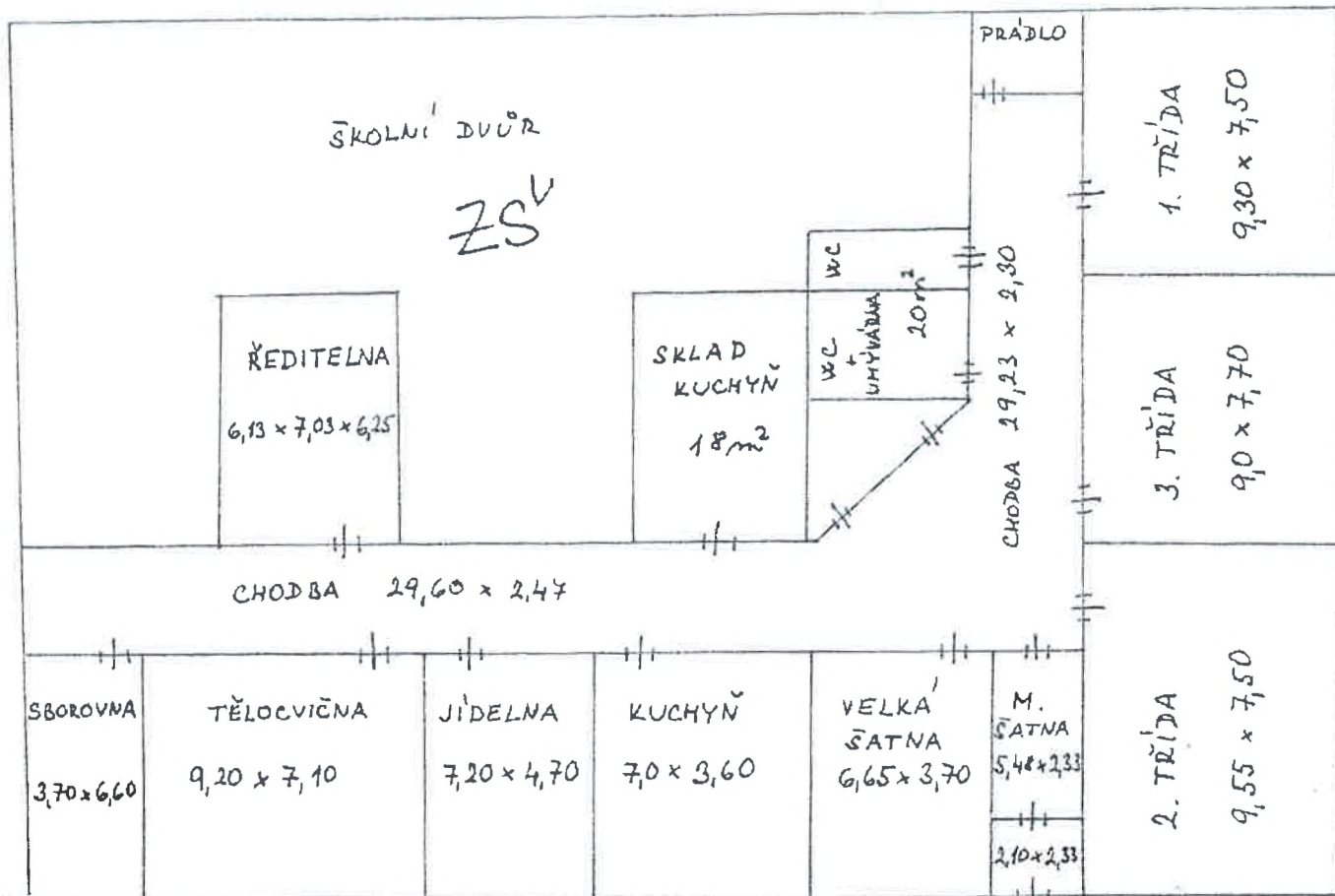

CHODNÍK

CELKOVÁ PLOCHA CHODNÍKU = 185 m²

BRANISLOVA

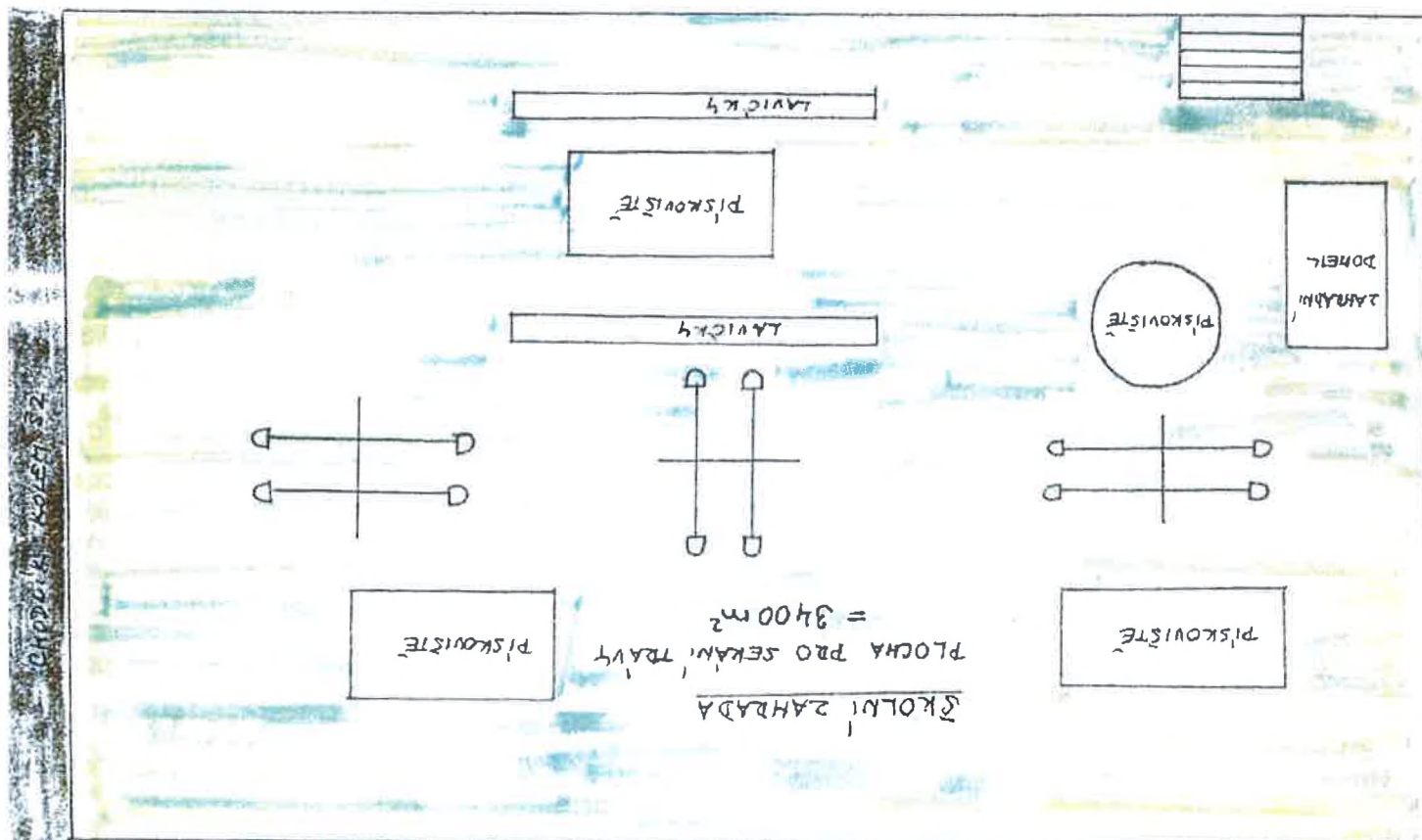

CHODNÍK KOLEM SZ

ZAJIŠŤUJE SES V ZÍMĚ

Mateřská škola
Praha 8
Lindnerova 1
ŠKOLNÍ ZAHRADA

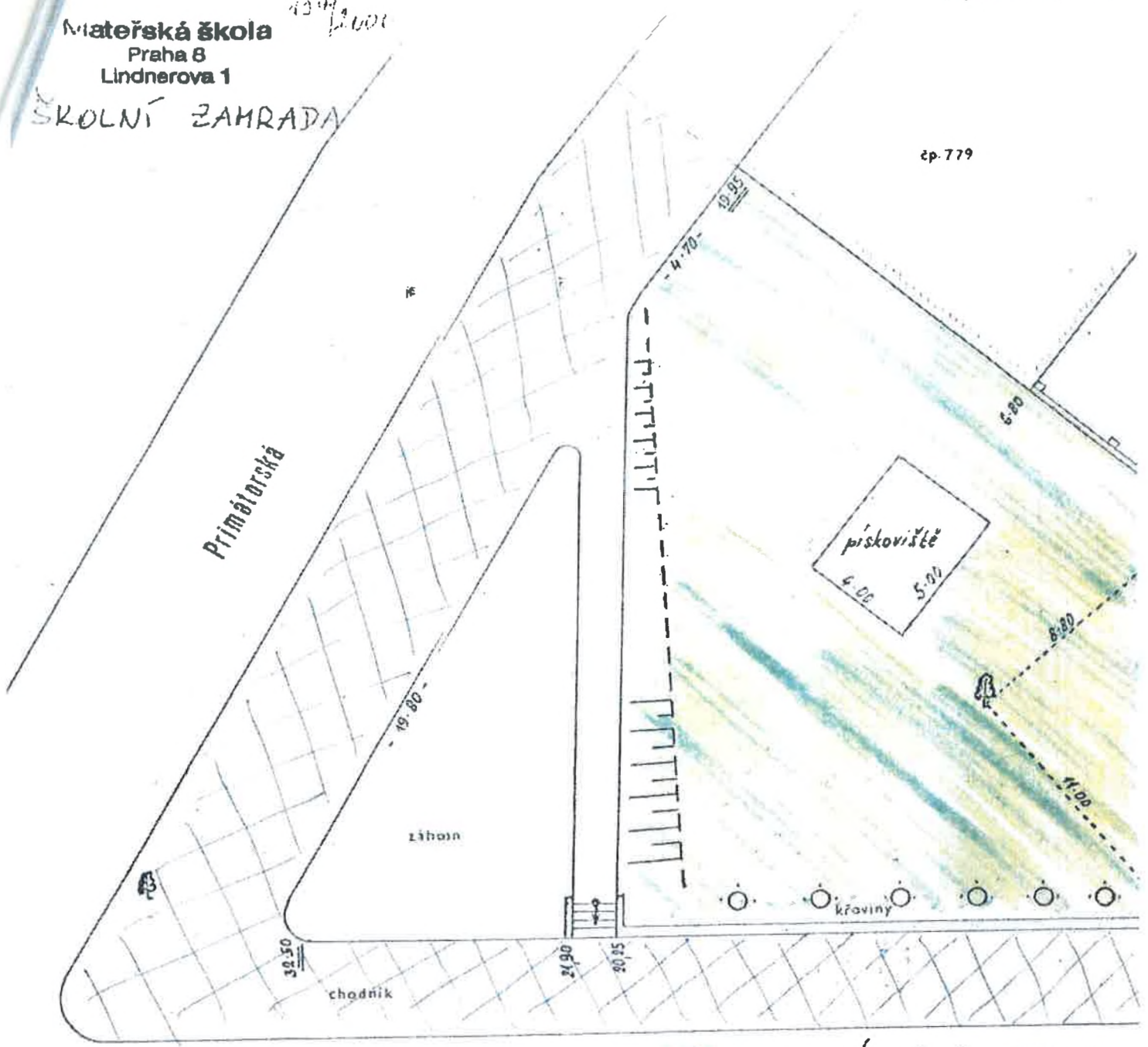

ep. 779

Primátorská

záhon

chodník

pískoviště
4.00 5.00

křoviny

Podlipaněno

travnaté plochy 550 m²
chodníky 269 m²

PŘÍLOHA 1.4

PLUCHA TRAVY

MŠ Krynická 490/2
objekt B1 + B2

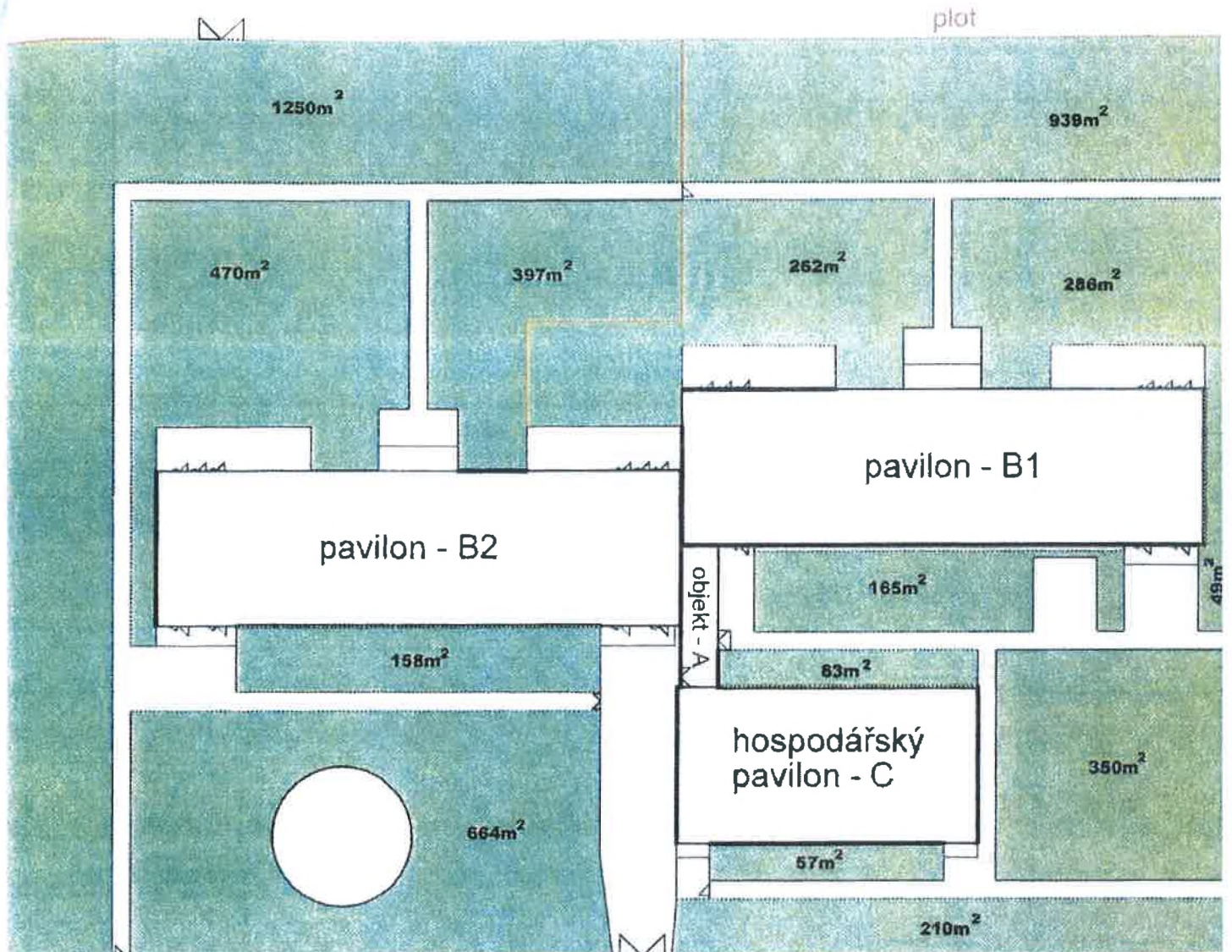

zahrada k B2 = 2939m²

ulice Krynická

zahrada