

VÝKAZ DOSAVADNÍHO A NOVÉHO STAVU ÚDAJŮ KATASTRU NEMOVITOSTÍ																	
Dosavadní stav				Nový stav													
Označení pozemku parc. číslem	Výměra parcely		Druh pozemku	Označení pozemku parc. číslem	Výměra parcely		Druh pozemku	Typ stavby	Způsob využití	Způsob využití	Zpřs. určení výměr	Porovnání se stavem evidence právních vztahů					
	ha	m ²	Způsob využití		ha	m ²	Způsob využití	Způsob využití				Díl přechází z pozemku označeného v katastru nemovitostí	dřívější poz. evidence	Číslo listu vlastnictví	Výměra dílu		Označení dílu
	ha	m ²			ha	m ²							ha	m ²			
281/18	1	51	44	orná půda	281/18	1	42	50	orná půda		0	281/18		10001	1	42	50
					281/49		8	94	orná půda		0	281/18		10001		8	94
	1	51	44			1	51	44									

Výkaz údajů o bonitovaných půdně ekologických jednotkách (BPEJ) k parcelám nového stavu															
Parcelní číslo podle katastru nemovitostí		Parcelní číslo podle zjednodušené evidence		Kód BPEJ	Výměra		BPEJ na dílu parcely	Parcelní číslo podle katastru nemovitostí		Parcelní číslo podle zjednodušené evidence		Kód BPEJ	Výměra		BPEJ na dílu parcely
ha	m ²	ha	m ²		ha	m ²		ha	m ²						
281/18				20810	91	59		281/49				20810	8	87	
				21000	50	58						20850		7	
				20850		33									

GEOMETRICKÝ PLÁN pro rozdělení pozemku	Geometrický plán ověřil úředně oprávněný zeměměřický inženýr:	Stejnopis ověřil úředně oprávněný zeměměřický inženýr:
	Jméno, příjmení: Ing. Zbyněk Červinka	Jméno, příjmení: Ing. Zbyněk Červinka
	Číslo položky seznamu úředně oprávněných zeměměřických inženýrů: 1696/1997	Číslo položky seznamu úředně oprávněných zeměměřických inženýrů: 1696/1997
	Dne: 15. listopadu 2022 Číslo: 439/2022	Dne: 25. listopadu 2022 Číslo: 471/2022
	Náležitostmi a přesností odpovídá právním předpisům.	Tento stejnopis odpovídá geometrickému plánu v elektronické podobě uloženému v dokumentaci katastrálního úřadu.
Vyhotovitel: MapKart s.r.o. Souhrady 4, 625 00 Brno IČO: 25572822 Číslo plánu: 225-254/2022 Okres: Brno-venkov Obec: Ivančice Kat. území: Hrubšice Mapový list: DKM (Mor.Kr.8-4/34, 8-5/12)	Katastrální úřad souhlasí s očištěním parcel. KÚ pro Jihomoravský kraj KP Brno-venkov Ing. Barbora Pacasová PGP-4439/2022-703 2022.11.24 13:43:57 CET	Ověření stejnopisu geometrického plánu v listinné podobě. 
<small>Dosavadním vlastníkům pozemků byla poskytnuta možnost seznámit se v terénu s průběhem navrhovaných nových hranic, které byly označeny předepsaným způsobem.</small>		

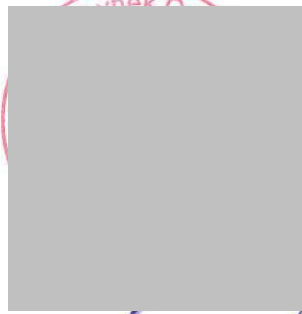
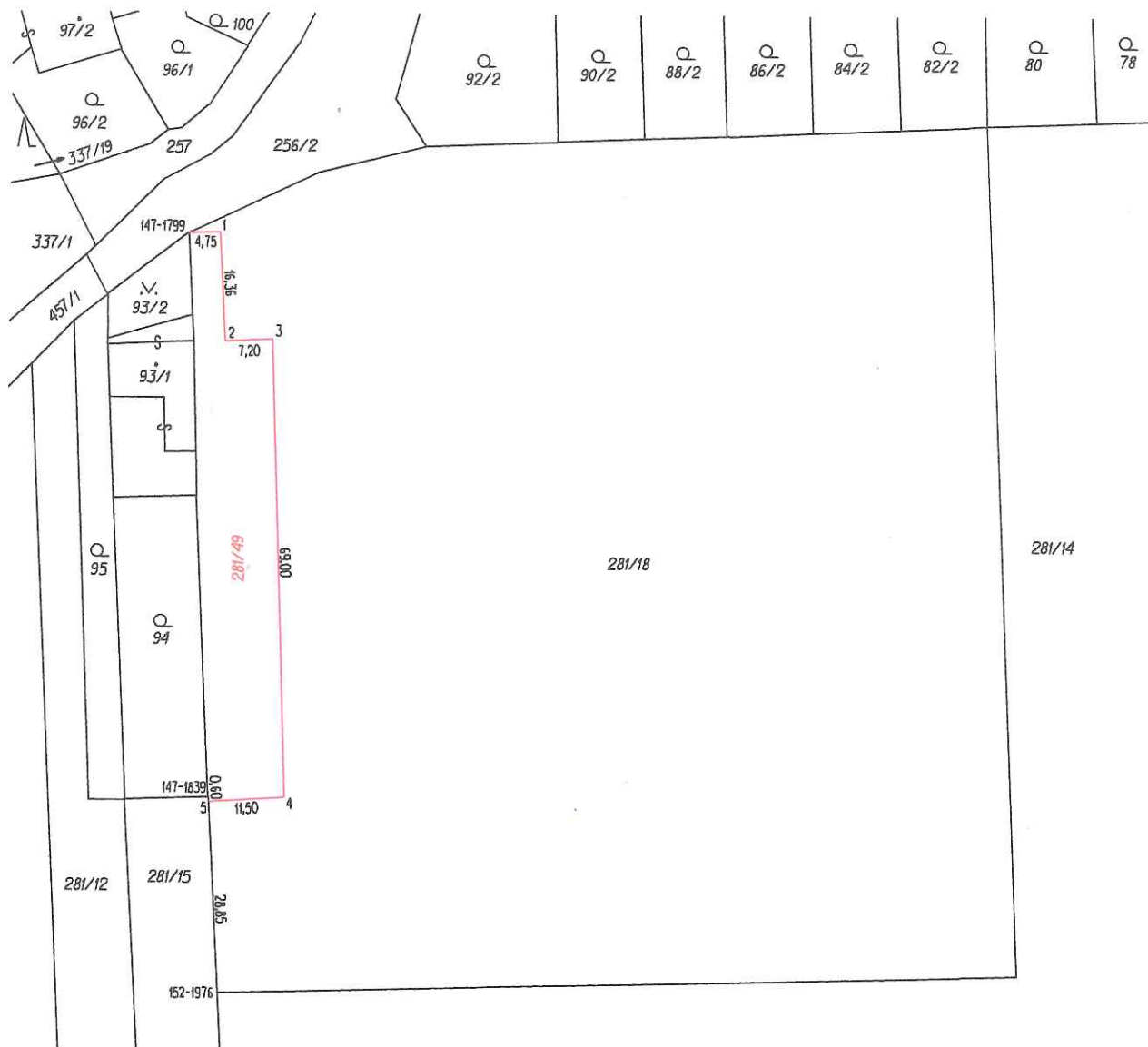

Seznam souřadnic (S-JTSK)

Číslo bodu	Souřadnice pro zápis do KN			Poznámka
	Y	X	Kód kvality	
147-1799	621488,90	1169974,68	7	barva na betonu
147-1839	621484,91	1170059,48	7	dř.kolík
152-1976	621483,15	1170088,95	8	dř.kolík
1	621484,15	1169974,55	3	dř.kolík - bod ohr.zem.čin.
2	621483,21	1169990,84	3	barva na zídce
3	621476,01	1169990,49	3	roh zidky
4	621473,36	1170059,47	3	roh zidky
5	621484,87	1170060,12	8	barva na zídce