





Dodavatel FRACTAL s.r.o. Květná 2080/10 130 00 Praha 3 IČ: 63979578 DIČ: CZ63979578 Účet: <table border="1"><tr><td></td><td>2942982</td><td>0800</td></tr></table> IBAN: CZ07080000000000002942982 BIC: GIBACZPX		2942982	0800	Faktura číslo: 212401329 Odběratel: Ministerstvo životního prostředí Vršovická 65 100 10 Praha 10 Konstantní symbol: Variabilní symbol: 212401329 IČ odběratele: 164801 DIČ odběratele: CZ164801 Způsob platby: převodem Datum vystavení: 09.02.2024 Datum splatnosti: 23.02.2024 Datum uskutečnění zdanitelného plnění: 09.02.2024
	2942982	0800		
Konečný příjemce: Ministerstvo životního prostředí 468 Vršovická 65 100 10 Praha 10				

Cestující: JIRI LEHEJCEK

Datum	Letecká společnost	Číslo letu	Odlet	Přilet	Trasa
26.2.	Qatar Airways (Q.C.S.C)		14:55	22:45	Prague(CZ) - Ad Dawhah(QA)
27.2.	Qatar Airways (Q.C.S.C)		2:00	7:35	Ad Dawhah(QA) - Nairobi(KE)
1.3.	Qatar Airways (Q.C.S.C)		1:35	6:50	Nairobi(KE) - Ad Dawhah(QA)
1.3.	Qatar Airways (Q.C.S.C)		8:35	13:00	Ad Dawhah(QA) - Prague(CZ)

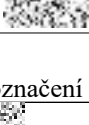
Označení dodávky	Katalogové označení	Počet M.J.	Cena za M.J.	DPH %	bez DPH	s DPH
PRG - DOH - NBO - DOH - PRG		1 ks	93 954,00	0	93 954,00	93 954,00

	Základ	Výše DPH	Včetně DPH
	0 %	93 954,00	93 954,00
Snížená sazba	12 %	0,00	0,00
Základní sazba	21 %	0,00	0,00
Celkem		93 954,00	93 954,00

Cestovní služby - daňový doklad je vystaven podle § 89 z. 235/2004 Sb.
Mezinárodní přeprava je osvobozena od DPH podle § 70 z. 235/2004 Sb.
Vstupenky na zahraniční veletrhy - daňový doklad je vystaven podle § 10 z. 235/2004 Sb.
Vystavením letenky vzniká smluvní vztah mezi cestujícím a dopravcem, který zodpovídá za poskytnuté služby.

Registrace:
oddíl C, Rg. C 40326

Při nedodržení platebních podmínek účtujeme smluvní penále ve výši 0,1% z celkové částky za každý den prodlení.
Datum úhrady se rozumí den připsání částky na účet dodavatele.

Celkem k úhradě v Kč:

93 954,00



Razítko, podpis dodavatele

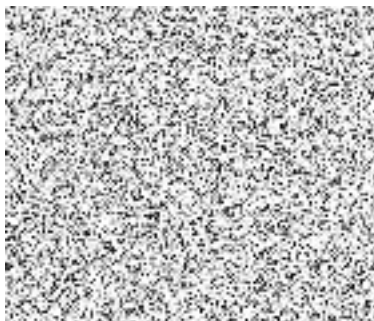

fractal
cestovní kancelář