

Dodatek č. 10
ke smlouvě o dodávce tepelné energie
č. 32 / 2010

uzavřené mezi

1. MARSERVIS, s.r.o.

Sídlo Vančurova 341, 357 35 Chodov
IČO 468 86 061 DIČ CZ46886061



(dále jen „dodavatel“)

a

2. Česká republika - Krajské ředitelství policie
Karlovarského kraje

Sídlo Závodní 386/100, 360 06 Karlovy Vary - Dvory
IČO/RČ 72051612 DIČ CZ72051612



(dále jen „odběratel“)

Součástí tohoto dodatku je platební kalendář pro rok 2024 na období od 1.1.2024 do 28.2.2024 a druhý na období od 1.3.2024. Předběžná cena tepelné energie od 1.1.2024 pro cenovou lokalitu Chodov - místo předání **primér** je ve výši **2.44440 Kč/kWh** bez DPH a pro cenovou lokalitu Chodov- místo předání **VS a sekundér** je ve výši **2.98440 Kč/kWh** bez DPH. Tato předběžná cena tepelné energie je kalkulována pro dodávky tepelné energie prostřednictvím primárního přivaděče Vřesová – Karlovy Vary a distributora tepelné energie Teplo Chodov s.r.o.

Tento dodatek tvoří nedílnou součást smlouvy. Ostatní ustanovení smlouvy ze dne 3/5/2010 zůstávají beze změn.

Dodatek je vyhotoven ve dvou stejnopisech, z nichž každá ze smluvních stran obdrží po jednom vyhotovení.

v Karlových Varech dne 3. 04. 2024

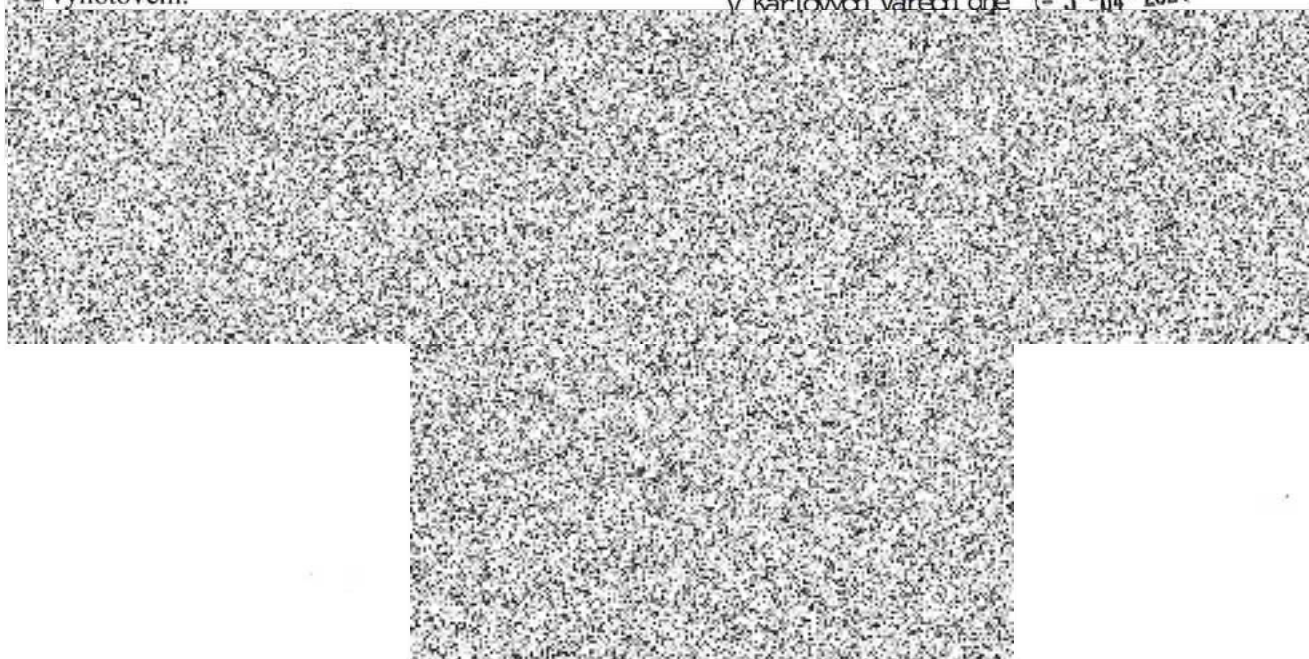

Platební kalendář - rozpis záloh za dodávky tepelné energie rok 2024

Daňový doklad č.: 24120033 - 2024



Dodávateľ:

MARSERVIS, s.r.o.
Vančurova 341
357 35 Chodov

IČO: 46886061
DIČ: CZ46886061

Odberateľ:

Česká republika - Krajské ředitelství policie
Karlovarského kraje
Závodní 386/100
360 06 Karlovy Vary - Dvory

IČO: 72051612
DIČ: CZ72051612

Korešpondenčná adresa:

Česká republika - Krajské ředitelství policie
Karlovarského kraje
Závodní 386/100
360 06 Karlovy Vary - Dvory

Zálohové platby provádějte prosím s variabilním symbolem do termínu
splatnosti dle tabulky a ve prospěch účtu číslo:

Banka
Komerční banka, a.s.
Swift:KOMBCZPP

Číslo účtu

Odborné miesta:

Název Umístění
Policie 18

Rozpis položek měsíční zálohy:

Služba/Energia	Spotřeba	Jednotková cena	Cena bez DPH	DPH
TE pro ohřev TUV - domácnosti	1 578,206675 kWh	2,9844	4 710,00	12%
TE pro vytápění - domácnosti	35 053,707852 kWh	2,9844	104 614,29	12%
Vodné pro TUV - domácnosti	59,25 m ³	80,00	4 740,00	12%

Základná	01/2024	04/2024	07/2024	10/2024	Spolu
Sazba daně 12 %	Základ daně Daň	114 064,29 13 687,71	114 064,29 13 687,71	114 064,29 13 687,71	342 192,87 41 063,13
	Datum splatnosti	15.04.2024	15.07.2024	15.10.2024	
	Datum DPH	15.04.2024	15.07.2024	15.10.2024	
	Variabilní symbol	24120033	24120033	24120033	
	Celkom k úhrade	127 752,00	127 752,00	127 752,00	383 256,00

Sazba daně 12 %	Základ daně Daň	114 064,29 13 687,71			114 064,29 13 687,71
	Datum splatnosti	31.03.2024			
	Datum DPH	31.03.2024			
	Variabilní symbol	24120033			
	Celkom k úhrade	127 752,00			127 752,00

Procento sazby DPH odpovídá výši daně, platné v daném účetním období. V případě úhrady odpovídá sazba DPH datu přijetí platby.

Datum splatnosti je termín připsání platby na účet příjemce. Proto doporučujeme zadat platbu s dostatečným předstihem. Žádáme Vás o přesné dodržování variabilních symbolů při úhradách Vašich plateb. Při chybném použití variabilního symbolu se vystavujete nebezpečí, že platba nebude správně přiřazena k evidované pohledávce.

INFORMACE PRO PLÁTCE DPH:

Podle zákona č. 235/2004 Sb. se pro rok 2024 uplatňuje u dodání tepla a TUV sazba DPH ve výši 12%.

Odpočet daně na základě tohoto daňového dokladu lze uplatnit pouze v případě zaplacení částky uvedené v rozpisu plateb (par. 31 odst. 1a a par. 73 odst. 1 zákona o DPH).

V Chodově dne 4.3.2024

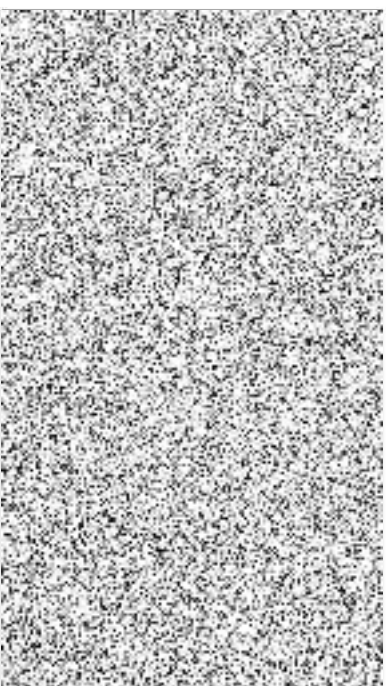

Ověřovací doložka

Převod dokumentu z analogové do digitální podoby podle § 69a z. č. 499/2004 Sb.

Subjekt, který převod dokumentu provedl:

POLICIE ČESKÉ REPUBLIKY
Krajské ředitelství policie Karlovarského kraje
Oddělení správy nemovitého majetku, skupina technických činností
Jednoty 1773
Sokolov

Datum vyhotovení:

5.4.2024 8:27:22



Viditelný (zajišťovací) prvek:

Počet listů převáděného dokumentu:

2