

DODATEK Č. 1 KE SMLOUVĚ O DÍLO

324/22R/2023

Beachvolejbal Železný Brod

uzavřený podle § 2586 a násl. zákona č. 89/2012 Sb., občanský zákoník ve znění
pozdějších právních předpisů

I.

Smluvní strany

1. Objednatel : **Město Železný Brod**
Železný Brod, náměstí 3. května 1, 468 22
Zastoupené ve věcech smluvních: Mgr. František Lufinka - starosta města
Zastoupené ve věcech technických: TDI – Boris Weinfurter
IČO: 00262633
DIČ: CZ00262633
bankovní spojení: ČS a.s.
číslo účtu: 0963249319/0800

dále jen objednatel

2. Zhotovitel : **StavoSport s.r.o.**
Přehradní 233, 763 16 Fryšták
zastoupený: Markem Šmachem, jednatelem
IČO: 29278481
DIČ: CZ29278481
bankovní spojení: ČS a.s., č.ú. 5442205399/0800

dále jen zhotovitel

II.

Předmět dodatku

Obě smluvní strany se dohodly na následujícím dodatku č. 1 ke smlouvě o dílo ze dne 27. 10. 2023. V průběhu realizace došlo k navýšení výskytu nepředvídatelných víceprací oproti původní smlouvě o dílo. Změny jsou popsány a finančně vyčísleny v příloženém změnovém listu.

Jedná se o změny, které nemění celkovou podstatu veřejné zakázky.

Dodatkem se mění následující články původní smlouvy o dílo:

III.

Cena za dílo

3.1 Cena za provedení díla je mezi smluvními stranami sjednána podle § 2 zák. č. 526/90 Sb. o cenách, jako cena smluvní a je stanovena podle cenové kalkulace zhotovitele položkovým rozpočtem stavby, resp. cenovou nabídkou.

Původní cena díla: 5 563 495,93 Kč bez DPH
Vícepráce dle změnového listu 1: 1 291 186,66 Kč bez DPH
Méněpráce dle změnového listu 1: 473 180,50 Kč bez DPH
Cena díla po změnovém listu 1: 6 381 502,09 Kč bez DPH

Cena díla bez DPH		DPH 21 %		Cena díla s DPH
6 381 502,09 Kč	+	1 340 115,44 Kč	=	7 721 617,53 Kč

V.
Termín plnění

5.4 Termín realizace díla do 7. června 2024.

IV.
Závěrečná ustanovení

Ostatní ustanovení Smlouvy jsou nedotčena tímto Dodatkem č. 1 a zůstávají v původním znění.
Tento Dodatek č. 1 nabývá platnosti dnem podpisu oběma smluvními stranami a účinnosti zveřejněním v registru smluv.
Tento dodatek je vyhotoven ve čtyřech stejnopisech, z nichž každá ze smluvních stran obdrží dva výtisky.

Nedílnou součástí tohoto Dodatku č. 1 je příloha:
Změnový list č.1

Dodatek č. 1 - Smlouvy o dílo č. 324/22R/2023 - byl schválen Radou města usnesením 70/4R/2024 ze dne 11. 3. 2024.

Ve Fryštáku
Za zhotovitele:

StavoSport s.r.o.
Přehradní 233
763 16 Fryšták
IČ: 29278481 DIČ: CZ29278481
tel.: 777 691 740

.....
Marek Šmach
jednatel

V Železném Brodě
Za objednatele:

25.03.2024

.....
Mgr. František Lufinka
starosta města



OZNÁMENÍ ZMĚNY (změnový list)

číslo OZ: 01/2024

Zhotovitel: StavoSport s.r.o.
Objednatel: Město Železný Brod
Název akce: Beachvolejbal Železný Brod

Datum: 29.2.2024

Způsob odeslání / předání: poštou e-mailem faxem osobně

Odkazy: *na stavební deník:* Ano
 na výkresy: Ano – drenáže a základy pod bouldery
na rozpočtové podklady: Ano
na jinou část smlouvy: Ano

Předmět a odůvodnění změny rozsahu díla-Vícepráce:

1. Stávající betonová mazanina na trapézovém plechu byla vyztužena svařovanou sítí KARI. Zápis TDS v SD 5.12.2023 bod 4). [§222, odst. 6]
2. Stávající podkladní bloky pod nosníky byly vyztuženy betonářskou výztuží. Zápis TDS v SD 8.12.2023 bod 2). [§222, odst. 6]
3. Stávající sportovní umělý povrch hřiště byl silnější a těžší než v rozpočtu K SOD. Zápis TDS v SD 6.12.2023 bod 2) a předložené vážní listky. [§222, odst. 6]
4. Objednatel požadoval vybourat základové pasy po bývalé budově střídačky. Zápis z KD v SD 12.12.2023 bod 1) [§222, odst. 5]
5. Objednatel a TDS požadoval provést v prostoru hřiště na úrovni pláně drenáže pro odvodnění plochy dle návrhu a doplnění PD zhotovitelem (PD neřešila). Zápis z KD v SD 12.12.2023 bod 3), zápis z KD 19.12.2023 bod 2). [§222, odst. 6]
6. Objednatel a TDS požadoval v ploše budoucích herních prvků (dětské hřiště) na pláň rozprostřít geotextilii a 20 cm štěrkodrtě frakce 0-32. Zápis z KD 19.12.2023 bod 3) [§222, odst. 5]
7. Pod základovou deskou tribuny byl proveden 10 cm hutněný podsyp ze štěrkodrti (PD neřešila). Zápis z KD v SD 9.1.2024 bod 1) [§222, odst. 6]
8. Dopadovou plochu pod lezeckými prvky bylo nutné provést z kačírku frakce 8-16 mm a ne z křemičitého písku jak uvedeno v PD a rozpočtu k SOD. Zápis z KD v SD 12.12.2023 bod 7), zápis z KD v SD 9.1.2024 bod 5) a zápis z KD v SD 20.2.24 bod 7) [§222, odst. 7]
9. Výkop pro základové patky oplocení bylo třeba provést do větší hloubky, až na úroveň únosného štěrkopísku, zároveň byl větší objem betonu patek. Z důvodu souvislé vrstvy sutě a kamenů na pláni jsou některé patky většího průměru. Zápis z KD v SD 12.12.2023 bod 5), Zápis TDS v SD 1.2.24, Zápis z KD v SD 6.2.24 bod 1) [§222, odst. 6]

10. Výkop pro základové patky horolezeckých stožárů SO 02 bylo třeba provést hlubší, až na úroveň únosného štěrkopísku. Zápis TDS v SD 16.2.24 bod 2) [§222, odst. 6]
11. Kolem plochy hřiště SO 02 bylo provedeno ohraničení z obrubníků jako u SO 01, nebylo v PD ani v rozpočtu k SOD. Zápis z KD v SD 20.2.24 bod 5) [§222, odst. 5]
12. Dočasné svahování obvodu na ploše budoucích herních prvků (dětské hřiště) bylo provedeno ze štěrkodrti fr 0-32 (v PD bylo řešeno výkopkem který byl nevhodný). Zápis TDS v SD 16.2.24 bod 4) [§222, odst. 7]

Předmět a odůvodnění změny rozsahu díla-Méněpráce:

13. Výměra bourané betonové mazaniny na trapézovém plechu byla menší (slabší). Zápis TDS v SD 5.12.2023 bod 4) a 8.12.2023 bod 2). [§222, odst. 6]
14. Vybouraný beton nebyl na stavbě zpracováván mobilní drtičkou. Přítomnost TDS na stavbě při provádění prací [§222, odst. 5]
15. Dopadová plocha pod lezeckými prvky nebyla provedena z křemičitého písku. Zápis z KD v SD 12.12.2023 bod 7), zápis z KD v SD 9.1.2024 bod 5) a zápis z KD v SD 20.2.24 bod 7) [§222, odst. 7]
16. Dočasné svahování obvodu na ploše budoucích herních prvků (dětské hřiště) nebylo provedeno ze zeminy (z výkopku). Zápis TDS v SD 16.2.24 bod 4) [§222, odst. 7]

Počet připojených listů se specifikací rozpočtových změn:

4 ks

Důvod vícepráce / méněpráce:

záměr objednatele chyba v PD chyba zhotovitele vyšší moc jiné okolnosti

Stanovisko technického dozoru stavby (Weinfurter Boris): SOUHLASÍ

Za technický dozor stavby – souhlas se změnovým listem

č.OZ. 01/2024. Při vyčíslení změn byly použity ceny dle rozpočtu

k SOD, nebo ceny dle ceníků RTS/URS platných v daném období. Výměry byly ověřeny na místě.

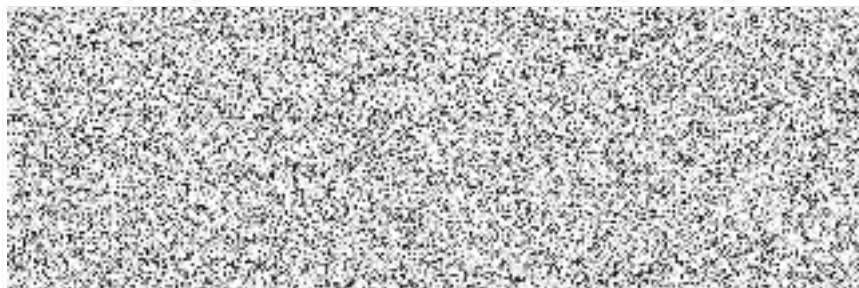



Příloha č.1 (4 ks listů) – soupis víceprací a méněprací – finanční specifikace rozsahu změny díla

Příloha č.2 (2 ks SD)

Příloha č.3 (1 ks vážní lístky UT)

Příloha č.4 (3 ks listů) - změny PD č.1 a 2, vydáno zhotovitelem

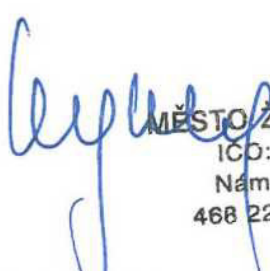
Příloha č.5 (47 fotodokumentace)

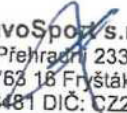
		číslo OZ: 01/2024
Zhotovitel:	StavoSport	
Změnový list vystavil:	Marek Šmach - jednatel	
Datum:	29.2.2024	
Cena méněprací bez 21% DPH:- 473 180,50 Kč	Cena víceprací bez 21%DPH:1 291 186,66 Kč	
Cena změny bez 21% DPH: 818 006,16 Kč	Sjednaná lhůta dokončení díla: 7.6.2024	
Podpis zmocněnce objednatele: Mgr. František Lufinka-starosta města  MĚSTO ŽELEZNÝ BROD IČO: 002 62 633  Nám. 3. května 1 468 22 Železný Brod	Podpis zmocněnce zhotovitele: Marek Šmach - jednatel  StavoSport s.r.o. Přehradní 233 768 18 Fryšták IČ: 29278481 DIČ: CZ29278481 tel.: 777 691 740	
Datum: 25-03-2024	Datum:	

ZMĚNOVÝ LIST č.1

stavba: Hřiště na beachvolejbal
Železný Brod

objednatel: město Železný Brod
náměstí 3. května 1
468 22 Železný brod

zhotovitel: StavoSport s.r.o.
Přehradní 233
763 16 Fryšták

MĚNĚPRÁCE	-473 180,50
VÍCEPRÁCE	1 291 186,66
CELKEM MĚNĚ - VÍCEPRÁCE	818 006,16

8.	D P H - dle platné sazby	%	21,0	171 781,29
----	--------------------------	---	------	------------

CENA CELKEM MĚNĚ - VÍCEPRÁCE	989 787,46
------------------------------	------------

MÉNĚPRÁCE						-473 180,50
1.		ZEMNÍ PRÁCE				
9.	17110-2103	Uložení sypaniny do násypů se zhuštěním na 100% - dočasné násypy kolem ploch a hřiště - nahrazeno šd 0-32	m3	-40,5	250	-10 125,00
4.		Bourací práce				
2.	96104 - 4111	Bourání základů z prostého betonu - podkladní bloky pod nosníky, 950,0 x 0,4 x 0,4 x 0,2 950,0 x 0,4 x 0,4 x 0,2 20*12*(0,2*0,2*3,14*1)	m3	-0,3 -30,4 30,1	1000 1000	-256,00
3.	96104 - 4111	Bourání mazanin tl. Do 10 cm přes 4 m2 - desky z prostého betonu z trapézových plechů, 950,0 x 0,09 950,0 x 0,09 950,0 x 0,075	m3	-14,3 -85,5 71,3	1000	-14 250,00
4.	R poloožka	Drcení bouraného betonu z mazaniny mobilní drtičkou na stavbě - použití pro podkladní konstrukce, 156,1 m2 x tl. 0,3 m = 47,0 m3, x 2,0 t/m3 = 94,0 tun	t	-94,0	150	-14 100,00
5.	R poloožka	Doprava mobilní drtičky na stavbu a zpět	ks	-1,0	1500	-1 500,00
6.	96407 - 6331	Vybourání válcovaných nosníků pod deskou, l č. 18, 22,0 ks x 22,65 m x 21,9 kg/m	t	-10,913	1000	-10 913,00
11.	97908 - 3117	Vodorovná doprava suť na skládku do 6 km se složením, celkem do 20 km - upřesní se dle investora, z betonu	t	-45,6	200	-9 120,00
11.		-204 158,4		-204,0 158,4		
12.	97908 - 3191	Příplatek za každý další 1 km, 14 x 204,0	t	-638,4	10	-6 384,00
12.		14 x 204,0		-2856,0		
12.		14 x 158,4		2 217,6		
13.	97999 - 0103	Poplatek za uložení stavebního odpadu na skládce z betonu celkem	t	-204,0	100	-20 400,00 -76 923,00
4.		Kryty komunikací				
1.	56458-1111	Zřízení podkladu z křemičitého písku v tl 40 cm pro lezecké stěny	m2	-265,5	45	-11 947,50
2.	58331001R	Dodávka křemičitého písku pro beachvolejbalový kurt s urovnáním a dopravou v tl. 40 cm, 265,5 * 0,4 * 1,5 t/m3, odpočet základů pod lezecké stěny = 3,2 + 7,3 + 1,0 = 10,5 celkem	t	-147,8	2 500	-369 500,00 -381 447,50
8.		PŘESUN HMOT				
1.	99822-3011	Přesun hmot HSV	%	-1	4 685	-4 685,00

VÍCEPRÁCE

1 291 186,66

1.		ZEMNI PRACE				
4.	13320-1101	Hloubení šachet pro základové patky sloupků oplocení v hor. 3 do 4m2 ruční do 100 m3 větší hloubka včt sloupků volejbalu - $40*0,8*3,14*0,2*0,2 = 4,02$, větší průměr - $10*0,8*3,14*0,4*0,4 = 4,02$	m3	8,04	1 500	12 060,00
5.	13320-1109	Příplatek za lepivost hornina 3	m3	8,04	100	804,00
4.	13320-1101	Hloubení šachet pro základové patky sloupků lezeckých v hor 3 do 4m2 ruční- prohloubení výkopu $2*1*1*0,8$	m3	1,6	1 500	2 400,00
5.	13320-1109	Příplatek za lepivost hornina 3	m3	1,6	20	32,00
12.	16270-1105	Vodorovné přemístění zeminy do 10000 na skládku - $8,04+1,6$	m3	9,64	285	2 747,40
		dtto ale zemina nepoužitá na svahování	m3	40,5	285	11 542,50
		dtto ale dovoz štěrkodrtě na svahování	m3	40,5	285	11 542,50
13.	16270-1109	Příplatek za každý další 1 km $5*9,64$	m3	48,2	25	1 205,00
		dtto ale zemina nepoužitá na svahování $5*40,5$	m3	202,5	25	5 062,50
14.	17120-1201	Uložení sypaniny na skládku	m3	9,64	15	144,60
		dtto ale zemina nepoužitá na svahování	m3	40,5	15	607,50
15	17120-1211	Poplatek za skládku zeminy $9,64*2$	t	19,28	100	1 928,00
		dtto ale zemina nepoužitá na svahování $40,5*2$	t	91	100	9 100,00
URS	58344171	štěrkodrt' frakce 0/32 - $40,5*1,7$ celkem	t	68,85	496	34 149,60
						93 325,60
2.		ZÁKLADY				
		Základové patky z prostého betonu C20/25 pro sloupky oplocení do výkopů, výměra viz zemní práce				
1	27531-3621		m3	9,64	3 500	33 740,00
4.		Bourací práce				
3.	965049111RT2	Příplatek, bourání mazanin se svař. síť tl. 10 cm $950,0 \times 0,075$	m3	71,3	1800	128 340,00
6.	964011211R00	Vybourání ŽB překladů prefa dl. 3 m, 50 kg/m $20*22,65*(0,25*0,08)$	m3	9,060	1200	10 872,00
13.	979990108R00	Poplatek za skládku sutí - železobeton	t	158,4	350	55 440,00
2.	96104-4111	Bourání základů z prostého betonu -bývalá střídačka $(13+2,75+13+2,75)*0,4*0,9$	m3	11,34	1000	11 340,00
11.	97908-3117	Vodorovná doprava sutí na skládku do 6km se složením, celkem 20 km z betonu $11,34*2$	t	22,68	200	4 536,00
12.	97908-3191	Příplatek za každý další 1 km $14*22,68$	t	317,52	10	3 175,20
13.	97999-0103	Poplatek za uložení stavebního odpadu na skládce z betonu	t	22,68	100	2 268,00
16.	97999 - 0121	Poplatek za uložení stavebního odpadu na skládce z umělky	t	14,1	2850	40 185,00
			9.5	-9,5		
		$950,0 \times 0,075$		23,6		
		celkem				256 156,20
3.		PODKLADNI KONSTRUKCE				
URS	564831011	Podklad ze štěrkodrtě ŠD plochy do 100 m2 tl 100 mm - pod základovou desku tribuny $(1,6+9,6+1,6+14,4+1,6+9,6+1,6)*1,2$	m2	48	160	7 680,00
4.		KRYTY KOMUNIKACI				

URS	936009123	Bezpečnostní dopadová plocha venkovní na dětském hřišti tl 40 cm z kačírku - dopadová plocha pod prvky SO 02 (265,5-10,5 bouldery)	m2	255	2 500	637 500,00
4.		Odvodnění				
	132201110R00	Hloubení rýh š.do 60 cm v hor.3 do 50 m3, STROJNĚ	m3	25,3	521	13 189,64
		drnáže DN 100 139*0,4*0,41		22,8		
		kanalizace DN 160 9*0,4*0,7		2,5		
12.	16270 - 1105	Vodorovné přemístění zeminy do 10000 m na skládku - přebytečná a nevhodná zemina, (18,9 + 5,1 + 45,1) - (12,8 + 40,5)	m3	25,3	285	7 210,50
13.	16270 - 1109	Příplatek za každý další 1 km - upřesní se dle dispozic zadavatele, 5 x 25,3	m3	126,5	25	3 162,50
14.	17120 - 1201	Uložení sypaniny na skládku	m3	25,3	15	379,50
15.	17120 - 1211	Poplatek za skládku zeminy, 2,0 x 25,3	t	50,6	100	5 060,00
	212971110R00	Opláštění travivodů z geotext., do sklonu 1:2,5 139*2	m2	278,000	38,5	10 703,00
	69366198R	Geotextilie 200 g/m2 ze 100% PP 278*1,05	m2	291,9	35	10 216,50
	871228111R00	Kladení dren. potrubí do rýhy, tvr. PVC, do 150 mm	m	278,0	15	4 170,00
	28611223.A	Trubka PVC drenážní flexibilní d 100 mm	m	278,0	42	11 676,00
	211561111R00	Výplň odvodňovacích žeber kam. hrubě drcen. 16 mm	m3	22,8	1098	25 034,40
		drnáže DN 100 139*0,4*0,41				
	998312021R00	Přesun hmot pro odvodnění drenáží s výplní rýh	t	41,0	485	19 904,40
	831350012RA0	Kanalizace z trub PVC hrdlových D 160 mm	m	9,0	1600	14 400,00
	894431313RA0	Šachta, D 425 mm, dl.šach.roury 1,50 m, sběrná	ks	1,0	8500	8 500,00
		celkem				133 606,44
7.		DOKONČUJICI KONSTRUKCE				
2.	91656-1111	Osazení záhonového obrubníku s boční opěrou do lože z C12/15- kolem SO 02- 12,027+1,05+20,128+1,05	m	34,255	350	11 989,25
3.	59217	Dodávka obrubníků 34,255 *1,05	ks	35,96	100	3 596,00
4.	91810-1111	Lože pod obrubníky z prostého betonu s boční opěrou 34,255*0,35*0,25	m3	2,99	2 950	8 820,50
		celkem				24 405,75
4.		Plocha pro dětské hřiště				
	28997 - 0111	Ochranná vrstva z geotextilie 400 g/m2 pod hřiště u kameniva ve dvou vrstvách vč. Přesahů a prořezu, 265,5 x 1,10	m2	292,05	50	14 602,50
	56486 - 1111	Podklad ze štěrku fr. 0 - 32 mm tl. 20 cm pod plochu hřiště (22,28+0,3)*(11,94+0,3)	m2	276,3792	280	77 386,18
		celkem				91 988,68
8.		PRESUN HMOT				
1.	99822-3011	Přesun hmot HSV	%	1	12 784	12 784,00

