

Město Kralupy nad Vltavou

se sídlem Palackého nám. 1, 278 01 Kralupy nad Vltavou

zastoupené: **Liborem Lesákem** – starostou

IČO: 00236977

DIČ: CZ00236977

bankovní spojení: [REDAKCE]

e-mail: mesto@mestokralupy.cz

datová schránka: 8zzbfvq

(dále jen „Povinná“)

a

ČEZ Distribuce, a. s.

IČO 24729035, DIČ CZ24729035

se sídlem Děčín - Děčín IV-Podmokly, Teplická 874/8, PSČ 405 02

zapsaná v obchodním rejstříku vedeném u Krajského soudu v Ústí nad Labem pod sp. zn. B 2145,

zastoupena: **Ing. Radimem Černým** – místopředsedou představenstva a **Ing. Martinem**

Molingerem – členem představenstva

(dále jen „Oprávněná“)

(společně dále též „Smluvní strany“),

uzavřeli níže uvedeného dne, měsíce a roku tuto:

SMLOUVU O ZŘÍZENÍ VĚCNÉHO BŘEMENE – SLUŽEBNOSTI

Č. IE-12-6003204/VB/01

Název stavby: **Kralupy nad Vltavou – rekonstrukce kNN z DTS OSP**

č. smlouvy SMSMLO/00001/2024

podle ustanovení § 1257 a násl. zákona č. 89/2012 Sb., občanského zákoníku, v platném znění (dále jen „**občanský zákoník**“), a podle ustanovení § 25 odst. 4 zákona č. 458/2000 Sb., o podmínkách podnikání a o výkonu státní správy v energetických odvětvích a o změně některých zákonů, v platném znění (dále jen „**energetický zákon**“)

Článek I.**Úvodní ustanovení**

Oprávněná je provozovatelem distribuční soustavy (dále také „PDS“) na území vymezeném licenci na distribuci elektřiny udělenou PDS Energetickým regulačním úřadem. Distribuční soustava je provozována ve veřejném zájmu. PDS má povinnost zajišťovat spolehlivé provozování, obnovu a rozvoj distribuční soustavy, přičemž pokud dochází k umístění zařízení distribuční soustavy na cizí nemovitost, je PDS povinen podle § 25 odst. 4 energetického zákona k této nemovitosti zřídit věcné břemeno (služebnost).

Článek II.**Prohlášení o právním a faktickém stavu**

1. Povinná prohlašuje, že je vlastníkem: pozemků parc. č. **st. 587, 113/1, 119/17, 120/5, 122/111, 122/112, 126/1, 129/3, 139/53, 139/54, 139/55, 139/56, 139/57, 153/26 a 153/36**, v k. ú. Lobeček, obec Kralupy nad Vltavou, LV 10001, zapsáno v katastru nemovitostí vedeném Katastrálním úřadem pro Středočeský kraj, Katastrální pracoviště Mělník (dále jen „Dotčené nemovitosti“).
2. Oprávněná je vlastníkem stavby zařízení distribuční soustavy:

na parc. č. st.587	kabelové vedení kNN, přípojková skříň
na parc. č. 113/1	kabelové vedení kNN, rozpojovací skříň
na parc. č. 119/17	kabelové vedení kNN, rozpojovací skříň 2x a přípojková skříň
na parc. č. 120/5	Kabelové vedení kNN, rozpojovací skříň 3x a přípojková skříň 7x
na parc. č. 122/111	kabelové vedení kNN
na parc. č. 122/112	kabelové vedení kNN, rozpojovací skříň
na parc. č. 126/1	kabelové vedení kNN
na parc. č. 129/3	kabelové vedení kNN
na parc. č. 139/53	kabelové vedení kNN
na parc. č. 139/54	kabelové vedení kNN
na parc. č. 139/55	kabelové vedení kNN, rozpojovací skříň
na parc. č. 139/56	kabelové vedení kNN, rozpojovací skříň
na parc. č. 139/57	kabelové vedení kNN
na parc. č. 153/26	kabelové vedení kNN
na parc. č. 153/36	kabelové vedení kNN, rozpojovací skříň

(dále jen „Zařízení distribuční soustavy“), která se nachází mj. na Dotčených nemovitostech. Zařízení distribuční soustavy je liniovou stavbou ve smyslu § 509 občanského zákoníku.

- Povinná prohlašuje, že není žádným způsobem omezena v právu zřídit k Dotčeným nemovitostem věcné břemeno podle této smlouvy, a že jí nejsou známy žádné faktické nebo právní vady Dotčených nemovitostí, kterými by byl znemožněn účel této smlouvy.
- Obě smluvní strany shodně prohlašují, že jejich smluvní volnost není nijak omezena a že nebylo zahájeno ani nehrozí žádné soudní (ani insolvenční), rozhodčí ani správní řízení, které by bránilo platnému uzavření této smlouvy nebo splnění závazků, k nimž se smluvní strany touto smlouvou zavazují.

Článek III. Předmět Smlouvy

- Povinná, jako vlastníka Dotčených nemovitostí, zřizuje k Dotčeným nemovitostem ve prospěch Oprávněné věcné břemeno podle § 25 odst. 4 energetického zákona.
- Obsahem věcného břemene je právo Oprávněné umístit, provozovat, opravovat a udržovat Zařízení distribuční soustavy na Dotčených nemovitostech, provádět jeho obnovu, výměnu a modernizaci, a povinnost Povinné výkon těchto práv strpět (dále jen „**věcné břemeno**“).
- Rozsah věcného břemene na Dotčených nemovitostech podle této smlouvy je vymezen v geometrickém plánu č. [REDACTED] potvrzený Katastrálním úřadem pro Středočeský kraj, Katastrálním pracovištěm Mělník dn [REDACTED] pod č. [REDACTED]. Geometrický plán je přílohou č. 1 této smlouvy.
- Věcné břemeno zřízené touto Smlouvou se sjednává na dobu neurčitou.

Článek IV.
Cena a platební podmínky

1. Věcné břemeno podle této smlouvy se zřizuje za jednorázovou náhradu ve výši 683 680,00 Kč (slovy: šestsetosmdesáttřítisíc šestsetosmdesát korun českých). K této částce bude připočítána daň z přidané hodnoty ve výši 143 572,80Kč (slovy: stočtyřicettřítisíc pětsetšedesát dva korun českých osmdesát haléřů). Celková úhrada za zřízení věcného břemene je ve výši **827 252,80 Kč** (slovy: osmsetdvacetsedmtisíc dvěstěšedesát dva korun českých osmdesát haléřů).
2. Jednorázovou náhradu uhradí Oprávněná Povinné na základě faktury (daňového dokladu) vystavené Povinnou se splatností 30 dnů od doručení faktury. Povinná uvede na daňovém dokladu číslo vystavené objednávky stranou Oprávněnou. Za datum zdanitelného plnění je považován den vystavení daňového dokladu. Povinná bere na vědomí, že objednávka nebude obsahovat DPH. Objednávka bude Povinné doručena na e-mailovou adresu, příp. korespondenční adresu uvedenou v záhlaví této smlouvy do 21 dnů od uzavření této smlouvy.
3. Povinná se zavazuje, že vedle náležitostí stanovených platnými právními předpisy, bude faktura obsahovat:
 - o číselné označení této smlouvy o zřízení věcného břemene – IE-12-6003204/VB/01 a
 - o desetimístné číslo z objednávky.
4. Ujednání tohoto článku smlouvy týkající se objednávky se neuzijí, nebude-li objednávka doručena Povinné v termínu odstavce 2.

Článek V.
Vklad věcného břemene do katastru nemovitostí

1. Věcné břemeno podle této smlouvy vzniká jeho vkladem do katastru nemovitostí.
2. Smluvní strany se dohodly, že návrh na vklad věcného břemene dle této smlouvy do katastru nemovitostí (dále jen návrh na vklad) bude podán Oprávněnou. Správní poplatek za návrh na vklad uhradí Oprávněná.
3. Povinná tímto zmocňuje Oprávněnou, aby za ní podepsala a podala návrh na vklad a aby ji zastupovala ve vkladovém řízení. Oprávněná může k tomuto jednání zmocnit třetí osobu. Udělení zmocnění a jeho přijetí Smluvní strany potvrzují svými podpisy této smlouvy.

Článek VI.
Závěrečná ujednání

1. Jakékoli změny či doplnění textu tohoto návrhu smlouvy ze strany Povinné budou považovány za nový návrh smlouvy a k uzavření smlouvy dojde teprve akceptací takto upraveného návrhu Oprávněnou.
2. Tato smlouva je vyhotovena ve dvou stejnopisech, z nichž 1 stejnopis obdrží Povinná a jeden stejnopis obdrží místně příslušný katastrální úřad.
3. Smluvní strany berou na vědomí, že tato smlouva bude uveřejněna v registru smluv podle zákona č. 340/2015 Sb., o zvláštních podmínkách účinnosti některých smluv, uveřejňování těchto smluv a o registru smluv (zákon o registru smluv), ve znění pozdějších předpisů. Uveřejnění této smlouvy jakož i anonymizaci osobních údajů a dalších ustanovení, která uveřejnění v registru smluv nepodléhají, zajistí Povinná.

O uveřejnění v registru smluv bude Povinná informovat Oprávněnou bezodkladně zasláním potvrzení, které obdržela z registru smluv prostřednictvím datové schránky, a to nejpozději do 30 dnů od uzavření smlouvy. Smluvní strany se zavazují, že při uzavření smlouvy si vzájemně písemně odsouhlasí rozsah anonymizace smlouvy v souladu se zákonem o registru smluv. Smlouva nabývá platnosti dnem uzavření a účinnosti dnem jejího uveřejnění v registru smluv v souladu se zákonem o registru smluv.

4. Zřízení věcného břemene bylo schváleno usnesením Rady města Kralupy nad Vltavou dne 29.01.2018, č. usnesení 18/2/5/7 a dne 18.05.2020, č. usnesení 20/10/5/7, v souladu se zákonem č. 128/2000 Sb., o obcích v platném znění.
5. Součástí této smlouvy je její:
Příloha č. 1 - Geometrický plán pro vyznačení věcného břemene

Povinná:

V Kralupech nad Vltavou dne 03.04.2024

Město Kralupy nad Vltavou
zastoupeno starostou
Liborem Lesákem

Oprávněná:

V PRÁZE dne 6.3.2024

ČEZ Distribuce, a.s.
zastoupena místopředsedou představenstva
Ing. Radimem Černým

ČEZ Distribuce, a.s.
zastoupena členem představenstva
Ing. Martinem Molingerem

VÝKAZ DOSAVADNÍHO A NOVÉHO STAVU ÚDAJŮ KATASTRU NEMOVITOSTÍ

Dosavadní stav				Nový stav										
Výměra parcely ha m ²	Druh pozemku	Označení pozemku parc. číslem	Způsob využití	Výměra parcely		Druh pozemku	Způsob využití	Typ stavby	Způsob určení výměry	Porovnání se stavem evidence právních vztahů		Výměra dílu		Označení dílu
				ha	m ²					Díl přechází z pozemku označeného v katastru nemovitostí	číslo listu vlastnictví	ha	m ²	
		st. 178								st. 178	1996			
		st. 179								st. 179	27			
		st. 191/1								st. 191/1	2003			
		st. 204								st. 204	1925			
		st. 205								st. 205	2002			
		st. 206								st. 206	269			
		st. 208								st. 208	768			
		st. 236								st. 236	359			
		st. 239								st. 239	2004			
		st. 240								st. 240	779			
		st. 241								st. 241	3138			
		st. 242								st. 242	2016			
		st. 244/1								st. 244/1	106			
		st. 297								st. 297	79			
		st. 298								st. 298	2026			
		st. 308								st. 308	2032			
		st. 427/1								st. 427/1	3800			
		st. 587								st. 587	10001			
		113/1								113/1	10001			
		119/17								119/17	10001			
		120/5								120/5	10001			
		120/51								120/51	3634			
		120/60								120/60	3802			
		122/17								122/17	5766			
		122/110								122/110	3242			
		122/111								122/111	10001			
		122/112								122/112	10001			
		123/10								123/10	3545			
		126/1								126/1	10001			
		129/3								129/3	10001			
		139/53								139/53	10001			
		139/54								139/54	10001			
		139/55								139/55	10001			
		139/56								139/56	10001			
		139/57								139/57	10001			
		153/26								153/26	10001			
		153/36								153/36	10001			
		194/2								194/2	4845			

Oprávněný : dle listiny

Druh věcného břemene : dle listiny

GEOMETRICKÝ PLÁN pro vymezení rozsahu věcného břemene k části pozemku	Geometrický plán ověřil úředně oprávněný zeměměřický inženýr:	Stejnopis ověřil úředně oprávněný zeměměřický inženýr:
	Jméno, příjmení: [redacted]	Jméno, příjmení: [redacted]
Číslo položky seznamu úředně oprávněných zeměměřických inženýrů: [redacted]	Číslo položky seznamu úředně oprávněných zeměměřických inženýrů: [redacted]	Datum: 1.11.2023
Dne: [redacted] Číslo: [redacted]	Dne: 1.11.2023 Číslo: [redacted]	Číslo: [redacted]
Náležitosti a přesnosti odpovídá právním předpisům	Katastrální úřad souhlasí s užitím věcného břemene.	Tento stejnopis odpovídá geometrickému plánu v elektronické podobě uloženému v dokumentaci katastrálního úřadu.
Vyhovitel: [redacted]	[redacted]	Ověření stejnopisu geometrického plánu v listinné podobě.
Číslo plánu: [redacted]	[redacted]	[redacted]
Okres: [redacted]	[redacted]	[redacted]
Obec: [redacted]	[redacted]	[redacted]
Kat. území: [redacted]	[redacted]	[redacted]
Mapový list: [redacted]	[redacted]	[redacted]
Dosavadním vlastním pozemků bylo poskytnuta možnost seznámit se v terénu s průběhem navrhovaných nových hranic, které byly označeny přechodným způsobem.	[redacted]	[redacted]

Seznam souřadnic (S-JTSK)

Číslo bodu	Souřadnice pro zápis do KN		
	Y	X	kód kv.
64-3	747542.12	1024378.76	3
64-54	747590.27	1024280.86	3
64-55	747587.34	1024283.93	3
64-56	747584.36	1024286.98	3
64-268	747504.76	1024373.25	3
64-297	747486.54	1024370.64	3
64-363	747584.28	1024286.90	3
64-364	747587.27	1024283.86	3
64-516	747532.34	1024377.17	3
81-54	747395.82	1024268.00	3
81-113	747426.20	1024308.56	3
106-13	747177.24	1024365.45	3
1028-6	747314.13	1024346.38	3
1043-689	747079.14	1024510.84	8
1351-509	747637.35	1024409.49	3
1351-510	747637.93	1024409.64	3
1	747637.95	1024408.55	3
2	747636.20	1024407.95	3
3	747631.48	1024407.15	3
4	747622.85	1024405.17	3
5	747618.34	1024403.86	3
6	747615.44	1024402.57	3
7	747614.99	1024402.41	3
8	747605.97	1024399.29	3
9	747605.73	1024399.21	3
10	747604.26	1024398.75	3
11	747603.93	1024398.58	3
12	747603.96	1024398.40	3
13	747605.05	1024392.64	3
14	747605.18	1024391.99	3
15	747605.47	1024389.73	3
16	747605.40	1024388.57	3
17	747608.14	1024388.90	3
18	747608.38	1024388.14	3
19	747608.47	1024387.85	3
20	747607.87	1024387.77	3
21	747607.78	1024388.06	3
22	747607.72	1024388.24	3
23	747605.10	1024387.93	3
24	747601.95	1024387.68	3
25	747599.99	1024387.34	3
26	747595.40	1024386.83	3
27	747593.10	1024386.63	3
28	747586.53	1024385.74	3
29	747579.93	1024384.74	3
30	747576.55	1024384.10	3
31	747570.93	1024383.09	3
32	747570.94	1024382.96	3
33	747570.98	1024382.56	3
34	747570.38	1024382.50	3
35	747570.35	1024382.88	3
36	747570.34	1024383.00	3
37	747558.41	1024381.38	3
38	747543.35	1024379.12	3
39	747541.86	1024378.10	3
40	747541.75	1024377.96	3
41	747542.02	1024377.14	3
42	747542.24	1024377.18	3
43	747542.40	1024376.20	3
44	747542.18	1024376.16	3

Číslo bodu	Souřadnice pro zápis do KN		
	Y	X	kód kv.
45	747543.16	1024371.14	3
46	747543.27	1024371.16	3
47	747543.63	1024371.21	3
48	747543.72	1024370.62	3
49	747543.36	1024370.56	3
50	747543.24	1024370.55	3
51	747543.30	1024369.73	3
52	747543.83	1024365.33	3
53	747544.82	1024357.91	3
54	747546.46	1024346.53	3
55	747547.09	1024343.61	3
56	747549.32	1024341.18	3
57	747555.68	1024334.27	3
58	747558.06	1024331.94	3
59	747558.13	1024331.78	3
60	747558.28	1024331.91	3
61	747558.46	1024332.06	3
62	747558.85	1024331.61	3
63	747558.69	1024331.47	3
64	747558.45	1024331.26	3
65	747566.74	1024322.65	3
66	747569.76	1024319.28	3
67	747569.94	1024319.41	3
68	747570.18	1024319.57	3
69	747570.52	1024319.07	3
70	747570.36	1024318.96	3
71	747570.20	1024318.85	3
72	747575.85	1024312.82	3
73	747576.68	1024311.68	3
74	747580.64	1024307.34	3
75	747580.86	1024307.56	3
76	747581.08	1024307.78	3
77	747581.50	1024307.36	3
78	747581.27	1024307.12	3
79	747581.05	1024306.90	3
80	747587.74	1024299.63	3
81	747592.68	1024294.58	3
82	747593.77	1024293.17	3
83	747599.25	1024287.30	3
84	747599.58	1024287.55	3
85	747599.77	1024287.69	3
86	747600.13	1024287.21	3
87	747599.99	1024287.11	3
88	747599.66	1024286.86	3
89	747605.05	1024280.91	3
90	747610.13	1024275.50	3
91	747610.42	1024275.82	5
92	747610.83	1024275.38	5
93	747610.54	1024275.06	3
94	747616.15	1024268.86	3
95	747616.56	1024267.96	5
96	747617.01	1024266.99	3
97	747617.62	1024264.39	3
98	747618.23	1024263.44	3
99	747618.71	1024263.27	3
100	747619.41	1024263.58	3
101	747620.15	1024264.04	3
102	747620.09	1024266.16	3
103	747620.34	1024268.33	3
104	747620.94	1024268.27	3

nam souřadnic (S-JTSK)

Souřadnice pro zápis do KN

Číslo bodu	Y	X	kód kv.
105	747620.69	1024266.14	3
106	747620.75	1024263.72	3
107	747619.69	1024263.04	3
108	747618.85	1024262.68	3
109	747618.89	1024262.50	3
110	747618.68	1024262.45	3
111	747618.64	1024262.62	3
112	747617.83	1024262.96	3
113	747617.06	1024264.15	3
114	747616.44	1024266.75	3
115	747616.07	1024267.61	5
116	747615.82	1024268.18	3
117	747618.47	1024263.36	3
118	747618.68	1024263.41	3
119	747615.03	1024267.54	3
120	747612.42	1024265.01	5
121	747609.72	1024262.40	3
122	747609.07	1024261.86	3
123	747608.94	1024261.79	3
124	747609.24	1024261.61	3
125	747608.41	1024260.57	3
126	747608.17	1024260.43	5
127	747607.08	1024259.81	3
128	747606.52	1024260.57	5
129	747606.32	1024260.83	3
130	747606.80	1024261.19	3
131	747606.96	1024260.98	5
132	747607.24	1024260.59	3
133	747607.91	1024260.98	5
134	747608.01	1024261.03	3
135	747608.34	1024261.45	3
136	747608.10	1024261.60	3
137	747608.03	1024261.88	5
138	747607.86	1024262.57	3
139	747604.82	1024265.87	3
140	747601.34	1024269.34	3
141	747598.55	1024272.37	3
142	747597.15	1024272.82	3
143	747596.71	1024273.39	3
144	747596.58	1024273.27	3
145	747596.24	1024272.98	3
146	747595.85	1024273.43	3
147	747596.16	1024273.70	3
148	747596.38	1024273.90	3
149	747595.74	1024275.27	3
150	747591.44	1024280.04	3
151	747582.19	1024289.06	3
152	747581.90	1024288.79	3
153	747581.50	1024289.24	3
154	747581.78	1024289.49	3
155	747581.54	1024289.84	3
156	747577.80	1024293.86	3
157	747574.23	1024298.03	3
158	747570.52	1024302.00	3
159	747570.15	1024301.71	3
160	747569.90	1024301.52	3
161	747569.53	1024301.99	3
162	747569.76	1024302.17	3
163	747570.12	1024302.45	3
164	747568.07	1024304.89	3

Souřadnice pro zápis do KN

Číslo bodu	Y	X	kód kv.
165	747565.84	1024307.32	3
166	747564.19	1024309.02	3
167	747562.68	1024310.48	3
168	747562.33	1024310.15	3
169	747562.04	1024309.87	3
170	747561.63	1024310.30	3
171	747561.92	1024310.58	3
172	747562.28	1024310.93	3
173	747561.95	1024311.40	3
174	747557.41	1024316.45	3
175	747553.58	1024320.58	3
176	747549.65	1024324.92	3
177	747544.62	1024329.96	3
178	747543.12	1024331.43	3
179	747540.01	1024334.47	3
180	747539.93	1024334.40	3
181	747539.64	1024334.15	3
182	747539.25	1024334.61	3
183	747539.52	1024334.83	3
184	747539.64	1024334.93	3
185	747539.20	1024335.66	3
186	747536.56	1024338.95	3
187	747536.03	1024340.33	3
188	747535.53	1024343.78	3
189	747535.19	1024345.43	3
190	747534.87	1024345.39	3
191	747534.80	1024345.98	3
192	747535.11	1024346.02	3
193	747534.80	1024349.28	3
194	747534.34	1024351.90	3
195	747533.95	1024356.09	3
196	747533.61	1024358.89	3
197	747532.68	1024364.62	3
198	747532.08	1024368.08	3
199	747530.92	1024375.80	3
200	747530.91	1024377.00	3
201	747530.91	1024377.44	3
202	747531.41	1024377.79	3
203	747532.16	1024377.15	3
204	747540.36	1024378.43	3
205	747541.28	1024378.34	3
206	747541.40	1024378.65	3
207	747541.67	1024379.37	3
208	747543.25	1024379.72	3
209	747558.33	1024381.98	3
210	747570.56	1024383.64	3
211	747576.45	1024384.68	3
212	747579.83	1024385.34	3
213	747586.45	1024386.34	3
214	747593.04	1024387.23	3
215	747595.34	1024387.43	3
216	747599.91	1024387.94	3
217	747601.87	1024388.28	3
218	747604.80	1024388.51	3
219	747604.87	1024389.71	3
220	747604.58	1024391.89	3
221	747604.46	1024392.55	3
222	747603.37	1024398.31	3
223	747603.25	1024398.90	3
224	747604.04	1024399.31	3

seznam souřadnic (S-JTSK)

Číslo bodu	Souřadnice pro zápis do KN		
	Y	X	kód kv.
225	747605.79	1024399.85	3
226	747606.53	1024400.11	3
227	747614.32	1024402.82	3
228	747615.22	1024403.13	3
229	747618.14	1024404.42	3
230	747622.69	1024405.75	3
231	747631.36	1024407.73	3
232	747636.06	1024408.53	3
233	747637.35	1024408.97	3
234	747541.18	1024377.75	3
235	747540.38	1024377.83	3
236	747531.97	1024376.52	3
237	747531.51	1024376.91	3
238	747531.52	1024375.84	3
239	747532.68	1024368.18	3
240	747533.28	1024364.72	3
241	747534.21	1024358.97	3
242	747534.55	1024356.15	3
243	747534.94	1024351.98	3
244	747535.40	1024349.36	3
245	747535.76	1024345.79	3
246	747536.13	1024343.88	3
247	747536.61	1024340.49	3
248	747537.08	1024339.25	3
249	747539.70	1024336.00	3
250	747540.27	1024335.06	3
251	747543.54	1024331.85	3
252	747545.04	1024330.38	3
253	747550.09	1024325.34	3
254	747554.02	1024320.98	3
255	747557.85	1024316.85	3
256	747562.41	1024311.78	3
257	747562.91	1024311.10	3
258	747564.61	1024309.44	3
259	747566.28	1024307.74	3
260	747568.53	1024305.29	3
261	747570.77	1024302.61	3
262	747574.67	1024298.43	3
263	747578.24	1024294.26	3
264	747581.98	1024290.24	3
265	747582.46	1024289.71	3
266	747589.88	1024281.83	3
267	747591.84	1024280.50	3
268	747596.24	1024275.61	3
269	747597.01	1024273.98	3
270	747597.51	1024273.34	3
271	747598.89	1024272.89	3
272	747601.78	1024269.76	3
273	747605.26	1024266.29	3
274	747608.40	1024262.87	3
275	747608.55	1024262.26	5
276	747609.34	1024262.82	5
277	747614.63	1024267.98	3
278	747615.50	1024268.69	3
279	747609.92	1024274.85	3
280	747604.61	1024280.51	3
281	747599.00	1024286.70	3
282	747593.31	1024292.79	3
283	747592.22	1024294.18	3
284	747587.30	1024299.21	3

Číslo bodu	Souřadnice pro zápis do KN		
	Y	X	kód kv.
285	747580.41	1024306.71	3
286	747576.22	1024311.30	3
287	747575.39	1024312.44	3
288	747569.52	1024318.69	3
289	747567.96	1024320.07	3
290	747566.28	1024322.25	3
291	747557.79	1024331.07	3
292	747557.56	1024331.60	3
293	747555.24	1024333.85	3
294	747548.88	1024340.78	3
295	747546.53	1024343.33	3
296	747545.86	1024346.43	3
297	747544.22	1024357.83	3
298	747543.23	1024365.25	3
299	747542.70	1024369.67	3
300	747542.63	1024370.74	3
301	747541.52	1024376.47	3
302	747568.40	1024320.49	3
303	747530.38	1024377.96	3
304	747529.52	1024377.85	3
305	747529.74	1024376.85	3
306	747529.80	1024376.57	3
307	747529.21	1024376.44	3
308	747529.14	1024376.77	3
309	747528.92	1024377.77	3
310	747527.10	1024377.51	3
311	747521.70	1024376.29	3
312	747515.04	1024375.26	3
313	747515.10	1024374.79	3
314	747515.15	1024374.42	3
315	747514.56	1024374.34	3
316	747514.51	1024374.70	3
317	747514.44	1024375.19	3
318	747508.11	1024374.35	3
319	747504.75	1024373.50	3
320	747504.81	1024373.26	3
321	747504.21	1024373.17	3
322	747504.16	1024373.37	3
323	747502.34	1024372.97	3
324	747500.42	1024372.84	3
325	747496.72	1024372.31	3
326	747486.92	1024370.86	3
327	747486.92	1024370.70	3
328	747486.94	1024370.40	3
329	747486.58	1024370.35	3
330	747486.33	1024370.61	3
331	747486.31	1024370.90	3
332	747486.20	1024370.94	3
333	747482.51	1024370.15	3
334	747476.68	1024369.26	3
335	747474.10	1024368.98	3
336	747474.14	1024368.92	3
337	747473.52	1024368.82	3
338	747473.47	1024368.91	3
339	747468.24	1024368.10	3
340	747466.64	1024367.86	3
341	747446.90	1024365.61	3
342	747446.94	1024365.21	3
343	747446.34	1024365.10	3
344	747446.31	1024365.54	3

Seznam souřadnic (S-JTSK)

Číslo bodu	Souřadnice pro zápis do KN		
	Y	X	kód kv.
465	747378.31	1024169.33	3
466	747378.69	1024169.79	3
467	747379.10	1024169.44	3
468	747381.01	1024170.32	3
469	747388.76	1024173.61	3
470	747394.67	1024175.49	3
471	747401.68	1024177.76	3
472	747407.75	1024179.91	3
473	747407.23	1024181.52	3
474	747407.76	1024181.84	3
475	747408.32	1024180.10	3
476	747409.28	1024180.42	3
477	747411.29	1024181.62	3
478	747412.76	1024183.54	3
479	747418.17	1024186.00	3
480	747424.06	1024188.35	3
481	747433.24	1024191.92	3
482	747440.71	1024194.62	3
483	747441.05	1024194.96	3
484	747440.96	1024195.16	3
485	747442.08	1024195.64	3
486	747442.17	1024195.44	3
487	747442.96	1024195.79	3
488	747448.08	1024198.02	3
489	747453.47	1024199.63	3
490	747459.82	1024202.11	3
491	747463.40	1024203.53	3
492	747463.11	1024204.25	3
493	747463.64	1024204.54	3
494	747463.96	1024203.75	3
495	747469.92	1024206.03	3
496	747473.72	1024207.84	3
497	747475.47	1024208.66	3
498	747478.78	1024211.26	3
499	747483.41	1024215.86	3
500	747491.50	1024221.09	3
501	747495.84	1024224.50	3
502	747496.42	1024226.34	3
503	747496.35	1024226.88	3
504	747496.12	1024227.49	3
505	747495.90	1024228.10	3
506	747495.78	1024228.67	3
507	747494.06	1024230.14	3
508	747490.67	1024234.10	3
509	747486.23	1024238.87	3
510	747480.36	1024245.61	3
511	747479.37	1024246.77	3
512	747478.45	1024248.32	3
513	747476.26	1024250.77	3
514	747476.08	1024250.59	3
515	747475.69	1024251.05	3
516	747475.85	1024251.22	3
517	747472.03	1024255.36	3
518	747471.06	1024256.55	3
519	747470.99	1024256.51	3
520	747470.60	1024256.97	3
521	747470.68	1024257.02	3
522	747465.81	1024263.08	3
523	747464.51	1024264.40	3
524	747459.44	1024270.88	3

Číslo bodu	Souřadnice pro zápis do KN		
	Y	X	kód kv.
525	747457.66	1024273.40	3
526	747456.62	1024274.02	3
527	747456.04	1024275.01	3
528	747453.25	1024278.19	3
529	747452.12	1024279.24	3
530	747448.95	1024283.24	3
531	747448.57	1024283.70	3
532	747448.37	1024283.47	3
533	747447.99	1024283.95	3
534	747448.18	1024284.17	3
535	747442.08	1024291.01	3
536	747441.91	1024291.23	3
537	747441.78	1024291.30	3
538	747441.53	1024290.75	3
539	747441.28	1024290.07	3
540	747440.56	1024289.40	3
541	747439.73	1024288.96	3
542	747429.95	1024285.81	3
543	747427.95	1024285.20	3
544	747429.55	1024279.31	3
545	747420.22	1024275.84	3
546	747420.27	1024275.69	3
547	747419.69	1024275.51	3
548	747419.46	1024276.20	3
549	747428.83	1024279.69	3
550	747427.37	1024285.04	3
551	747425.31	1024284.45	3
552	747422.14	1024283.45	3
553	747418.67	1024282.46	3
554	747415.24	1024281.26	3
555	747406.95	1024278.70	3
556	747402.91	1024277.48	3
557	747393.14	1024274.48	3
558	747394.88	1024268.56	3
559	747395.04	1024267.76	3
560	747394.36	1024268.18	3
561	747392.57	1024274.30	3
562	747384.67	1024271.78	3
563	747378.97	1024269.77	3
564	747375.14	1024268.81	3
565	747370.78	1024267.70	3
566	747364.66	1024265.73	3
567	747358.52	1024263.87	3
568	747356.02	1024263.05	3
569	747346.90	1024260.10	3
570	747343.77	1024259.12	3
571	747340.95	1024258.02	3
572	747337.83	1024256.81	3
573	747335.39	1024255.68	3
574	747328.10	1024253.18	3
575	747316.89	1024249.75	3
576	747304.14	1024246.30	3
577	747300.52	1024245.10	3
578	747299.50	1024244.77	3
579	747294.33	1024243.01	3
580	747290.28	1024241.75	3
581	747289.88	1024241.58	3
582	747285.12	1024239.97	3
583	747283.81	1024239.97	3
584	747280.73	1024238.93	3

Číslo bodu	Souřadnice pro zápis do KN		
	Y	X	kód kv.
345	747445.44	1024365.44	3
346	747434.99	1024363.55	3
347	747423.02	1024361.55	3
348	747418.32	1024361.03	3
349	747418.36	1024360.82	3
350	747417.76	1024360.72	3
351	747417.73	1024360.90	3
352	747417.19	1024360.74	3
353	747411.14	1024359.74	3
354	747410.74	1024359.69	3
355	747404.42	1024358.07	3
356	747392.76	1024355.55	3
357	747388.20	1024354.78	3
358	747390.82	1024351.52	3
359	747394.05	1024347.66	3
360	747399.73	1024340.80	3
361	747402.40	1024337.49	3
362	747402.98	1024336.76	3
363	747409.40	1024329.68	3
364	747414.64	1024323.39	3
365	747420.91	1024315.92	3
366	747422.75	1024314.23	3
367	747423.98	1024312.52	3
368	747426.72	1024309.71	3
369	747427.99	1024310.53	3
370	747435.70	1024315.92	3
371	747436.68	1024316.82	3
372	747437.19	1024317.37	3
373	747437.58	1024316.92	3
374	747437.10	1024316.40	3
375	747436.08	1024315.46	3
376	747428.33	1024310.03	3
377	747427.12	1024309.25	3
378	747427.52	1024308.73	3
379	747430.14	1024305.33	3
380	747433.76	1024301.05	3
381	747441.81	1024291.94	3
382	747442.10	1024291.81	3
383	747450.17	1024296.52	3
384	747452.38	1024298.07	3
385	747453.19	1024298.68	3
386	747453.58	1024298.23	3
387	747452.74	1024297.59	3
388	747450.49	1024296.02	3
389	747442.55	1024291.38	3
390	747448.80	1024284.37	3
391	747449.41	1024283.62	3
392	747452.56	1024279.64	3
393	747453.69	1024278.61	3
394	747456.52	1024275.37	3
395	747457.06	1024274.46	3
396	747457.84	1024273.99	3
397	747458.63	1024274.67	3
398	747464.95	1024279.64	3
399	747466.68	1024280.96	3
400	747467.69	1024281.58	3
401	747468.09	1024281.12	3
402	747467.02	1024280.46	3
403	747465.31	1024279.16	3
404	747459.01	1024274.21	3

Číslo bodu	Souřadnice pro zápis do KN		
	Y	X	kód kv.
405	747458.27	1024273.57	3
406	747459.92	1024271.24	3
407	747464.97	1024264.80	3
408	747466.25	1024263.48	3
409	747471.35	1024257.14	3
410	747472.49	1024255.76	3
411	747476.47	1024251.43	3
412	747478.93	1024248.68	3
413	747479.89	1024247.13	3
414	747480.79	1024245.96	3
415	747486.67	1024239.27	3
416	747491.11	1024234.50	3
417	747494.48	1024230.56	3
418	747496.10	1024229.18	3
419	747496.45	1024229.33	3
420	747497.67	1024230.07	3
421	747502.52	1024234.36	3
422	747504.25	1024235.65	3
423	747505.02	1024236.13	3
424	747505.20	1024237.31	3
425	747505.14	1024237.38	3
426	747505.31	1024237.52	3
427	747505.82	1024236.91	3
428	747505.74	1024236.85	3
429	747505.56	1024235.77	3
430	747504.59	1024235.15	3
431	747502.90	1024233.90	3
432	747498.03	1024229.59	3
433	747496.73	1024228.79	3
434	747496.40	1024228.65	3
435	747496.48	1024228.26	3
436	747496.69	1024227.68	3
437	747496.93	1024227.02	3
438	747497.04	1024226.28	3
439	747496.36	1024224.14	3
440	747491.84	1024220.61	3
441	747483.79	1024215.40	3
442	747479.18	1024210.80	3
443	747475.79	1024208.14	3
444	747473.98	1024207.30	3
445	747470.16	1024205.47	3
446	747463.90	1024203.08	3
447	747460.04	1024201.55	3
448	747453.67	1024199.07	3
449	747448.28	1024197.46	3
450	747443.20	1024195.25	3
451	747441.85	1024194.64	3
452	747440.97	1024194.08	3
453	747433.46	1024191.36	3
454	747424.28	1024187.79	3
455	747418.41	1024185.44	3
456	747413.14	1024183.06	3
457	747411.69	1024181.16	3
458	747409.54	1024179.88	3
459	747408.23	1024179.44	3
460	747401.88	1024177.20	3
461	747394.85	1024174.91	3
462	747388.96	1024173.05	3
463	747381.25	1024169.78	3
464	747379.00	1024168.74	3

Souřadnice pro zápis do KN

Souřadnice pro zápis do KN

Číslo bodu	Y	X	kód kv.
705	747497.17	1024386.82	3
706	747492.58	1024386.28	3
707	747484.72	1024385.13	3
708	747480.88	1024384.44	3
709	747477.38	1024383.63	3
710	747476.77	1024383.19	3
711	747476.58	1024382.84	3
712	747475.81	1024381.49	3
713	747474.41	1024381.14	3
714	747466.50	1024379.15	3
715	747464.65	1024379.19	3
716	747463.04	1024380.58	3
717	747462.08	1024381.37	3
718	747460.81	1024382.41	3
719	747460.72	1024382.68	8
720	747458.38	1024389.90	3
721	747457.94	1024391.11	3
722	747457.24	1024393.98	3
723	747456.86	1024395.72	3
724	747455.11	1024401.40	3
725	747453.30	1024406.60	3
726	747451.43	1024412.17	3
727	747449.75	1024417.86	8
728	747449.22	1024419.64	3
729	747445.79	1024430.58	3
730	747443.58	1024437.55	8
731	747444.47	1024438.15	8
732	747444.67	1024437.51	3
733	747444.28	1024437.31	3
734	747446.37	1024430.76	3
735	747449.80	1024419.82	3
736	747450.81	1024416.39	8
737	747452.01	1024412.35	3
738	747453.86	1024406.80	3
739	747455.69	1024401.58	3
740	747457.44	1024395.88	3
741	747457.82	1024394.12	3
742	747458.52	1024391.29	3
743	747458.94	1024390.10	3
744	747461.33	1024382.76	8
745	747462.78	1024381.57	3
746	747463.42	1024381.04	3
747	747464.87	1024379.79	3
748	747466.44	1024379.75	3
749	747474.29	1024381.73	3
750	747475.41	1024382.01	3
751	747476.06	1024383.14	3
752	747476.31	1024383.59	3
753	747477.12	1024384.19	3
754	747480.76	1024385.02	3
755	747484.62	1024385.73	3
756	747492.50	1024386.88	3
757	747497.09	1024387.42	3
758	747499.51	1024387.76	3
759	747499.67	1024388.41	3
760	747500.25	1024388.27	3
761	747500.05	1024387.40	3
762	747499.50	1024385.67	3
763	747499.15	1024384.52	3
764	747499.38	1024382.93	3

Číslo bodu	Y	X	kód kv.
765	747500.28	1024376.81	3
766	747500.67	1024374.12	3
767	747500.68	1024373.46	3
768	747502.26	1024373.57	3
769	747504.31	1024374.01	3
770	747507.99	1024374.95	3
771	747514.65	1024375.81	3
772	747521.58	1024376.87	3
773	747527.00	1024378.11	3
774	747529.12	1024378.41	3
775	747530.60	1024378.58	3
776	747386.63	1024355.73	3
777	747386.57	1024355.67	3
778	747386.04	1024356.20	3
779	747386.17	1024356.33	3
780	747386.13	1024356.39	3
781	747385.51	1024356.55	3
782	747383.93	1024356.23	3
783	747369.69	1024354.32	3
784	747358.36	1024352.56	3
785	747348.76	1024351.36	3
786	747337.99	1024349.46	3
787	747335.36	1024349.12	3
788	747332.06	1024348.38	3
789	747324.97	1024347.41	3
790	747321.21	1024347.07	3
791	747321.17	1024346.01	3
792	747321.52	1024346.09	3
793	747321.46	1024346.31	3
794	747321.67	1024346.36	3
795	747321.93	1024345.32	3
796	747321.72	1024345.27	3
797	747321.66	1024345.51	3
798	747321.22	1024345.41	3
799	747321.35	1024344.93	3
800	747321.98	1024344.01	3
801	747324.66	1024335.39	3
802	747326.63	1024329.17	3
803	747328.01	1024324.42	3
804	747329.76	1024318.18	3
805	747329.77	1024317.74	3
806	747329.90	1024317.67	3
807	747330.06	1024317.05	3
808	747329.81	1024317.11	3
809	747329.99	1024314.30	3
810	747330.91	1024307.57	3
811	747333.52	1024299.81	3
812	747334.23	1024296.29	3
813	747336.57	1024291.13	3
814	747337.52	1024288.35	3
815	747339.31	1024289.07	3
816	747339.49	1024288.49	3
817	747337.70	1024287.77	3
818	747338.01	1024286.59	3
819	747339.83	1024281.66	3
820	747341.20	1024278.55	3
821	747342.56	1024276.63	3
822	747343.25	1024274.63	3
823	747343.84	1024272.20	3
824	747345.41	1024267.91	3

Souřadnice pro zápis do KN				Souřadnice pro zápis do KN			
Číslo bodu	Y	X	kód kv.	Číslo bodu	Y	X	kód kv.
585	747280.64	1024238.83	3	645	747331.96	1024348.98	3
586	747276.01	1024237.34	3	646	747334.95	1024349.64	3
587	747275.62	1024236.81	3	647	747334.89	1024349.89	3
588	747269.71	1024235.23	3	648	747334.72	1024350.91	3
589	747268.80	1024235.81	3	649	747332.95	1024361.75	3
590	747268.34	1024236.67	3	650	747332.07	1024367.04	3
591	747268.18	1024236.62	3	651	747331.26	1024371.86	3
592	747268.09	1024236.88	3	652	747330.29	1024375.43	3
593	747268.96	1024237.14	3	653	747330.51	1024376.94	3
594	747269.04	1024236.90	3	654	747332.09	1024377.27	3
595	747268.92	1024236.86	3	655	747332.69	1024377.40	5
596	747269.26	1024236.23	3	656	747332.86	1024376.82	5
597	747269.81	1024235.87	3	657	747332.21	1024376.69	3
598	747275.26	1024237.33	3	658	747331.05	1024376.44	3
599	747275.65	1024237.86	3	659	747330.91	1024375.47	3
600	747280.30	1024239.35	3	660	747331.84	1024371.98	3
601	747280.39	1024239.45	3	661	747332.67	1024367.14	3
602	747283.71	1024240.57	3	662	747333.55	1024361.82	3
603	747285.02	1024240.57	3	663	747335.31	1024351.00	3
604	747289.66	1024242.14	3	664	747335.47	1024350.01	3
605	747290.08	1024242.31	3	665	747335.54	1024349.75	3
606	747294.15	1024243.59	3	666	747337.89	1024350.06	3
607	747298.94	1024245.21	3	667	747348.68	1024351.96	3
608	747298.42	1024245.98	3	668	747358.28	1024353.16	3
609	747299.05	1024246.13	3	669	747369.61	1024354.92	3
610	747299.53	1024245.41	3	670	747383.83	1024356.83	3
611	747300.27	1024245.65	3	671	747385.53	1024357.17	3
612	747303.96	1024246.88	3	672	747386.47	1024356.91	3
613	747316.73	1024250.33	3	673	747386.73	1024356.58	3
614	747327.92	1024253.76	3	674	747386.82	1024356.45	3
615	747335.17	1024256.24	3	675	747387.76	1024355.31	3
616	747337.59	1024257.37	3	676	747392.64	1024356.13	3
617	747340.78	1024258.60	3	677	747404.28	1024358.65	3
618	747343.65	1024259.71	3	678	747410.62	1024360.27	3
619	747346.48	1024260.60	3	679	747411.04	1024360.34	3
620	747346.29	1024262.02	3	680	747417.05	1024361.32	3
621	747344.83	1024267.73	3	681	747417.88	1024361.58	3
622	747343.26	1024272.02	3	682	747422.94	1024362.15	3
623	747342.67	1024274.47	3	683	747434.89	1024364.15	3
624	747342.02	1024276.35	3	684	747436.33	1024364.40	3
625	747340.68	1024278.25	3	685	747445.38	1024366.02	3
626	747339.27	1024281.44	3	686	747446.57	1024366.03	3
627	747337.43	1024286.41	3	687	747454.16	1024366.79	3
628	747337.05	1024287.86	3	688	747459.74	1024367.58	3
629	747336.01	1024290.91	3	689	747461.82	1024367.86	3
630	747333.65	1024296.11	3	690	747466.56	1024368.45	3
631	747332.94	1024299.65	3	691	747468.17	1024368.70	3
632	747330.33	1024307.43	3	692	747473.60	1024369.54	3
633	747329.39	1024314.24	3	693	747476.60	1024369.84	3
634	747329.18	1024317.48	3	694	747482.41	1024370.75	3
635	747329.16	1024318.08	3	695	747486.24	1024371.56	3
636	747327.43	1024324.26	3	696	747486.63	1024371.43	3
637	747326.05	1024328.99	3	697	747496.64	1024372.91	3
638	747324.08	1024335.21	3	698	747500.08	1024373.40	3
639	747321.44	1024343.75	3	699	747500.07	1024374.08	3
640	747320.79	1024344.67	3	700	747499.68	1024376.73	3
641	747320.55	1024345.61	3	701	747498.79	1024382.84	3
642	747320.61	1024347.01	3	702	747498.53	1024384.56	3
643	747320.88	1024347.65	3	703	747498.92	1024385.85	3
644	747324.91	1024348.01	3	704	747499.33	1024387.13	3

Seznam souřadnic (S-JTSK)

Číslo bodu	Souřadnice pro zápis do KN		
	Y	X	kód kv.
945	747127.75	1024445.43	3
946	747126.79	1024445.63	3
947	747124.87	1024446.56	3
948	747124.15	1024447.73	3
949	747119.17	1024455.74	3
950	747115.39	1024460.36	3
951	747113.19	1024463.65	3
952	747111.66	1024465.72	3
953	747111.39	1024465.53	8
954	747111.04	1024466.02	8
955	747111.31	1024466.22	3
956	747108.68	1024470.33	3
957	747106.67	1024473.21	3
958	747105.27	1024475.35	3
959	747103.98	1024477.03	3
960	747101.88	1024480.87	3
961	747097.29	1024488.01	3
962	747095.18	1024491.21	3
963	747092.95	1024494.31	3
964	747091.85	1024495.79	3
965	747091.67	1024495.67	3
966	747091.15	1024496.47	3
967	747091.33	1024496.59	3
968	747086.45	1024504.53	3
969	747083.77	1024508.93	3
970	747082.82	1024509.61	3
971	747081.37	1024509.85	3
972	747079.67	1024510.18	3
973	747078.96	1024510.71	8
974	747078.69	1024511.09	3
975	747078.89	1024511.21	8
976	747079.25	1024511.44	3
977	747079.97	1024510.74	3
978	747081.47	1024510.45	3
979	747083.06	1024510.17	3
980	747084.21	1024509.35	3
981	747086.97	1024504.85	3
982	747091.98	1024496.67	3
983	747093.43	1024494.67	3
984	747095.68	1024491.55	3
985	747097.79	1024488.33	3
986	747102.40	1024481.17	3
987	747104.48	1024477.35	3
988	747105.75	1024475.69	3
989	747107.17	1024473.55	3
990	747109.18	1024470.67	3
991	747111.97	1024466.31	3
992	747113.69	1024463.99	3
993	747115.87	1024460.72	3
994	747119.65	1024456.08	3
995	747124.65	1024448.05	3
996	747125.29	1024447.02	3
997	747126.99	1024446.21	3
998	747128.11	1024445.97	3
999	747128.95	1024444.69	3
1000	747139.50	1024428.41	3
1001	747144.21	1024421.11	3
1002	747146.94	1024416.36	3
1003	747147.70	1024414.36	3
1004	747148.37	1024412.63	3

Číslo bodu	Souřadnice pro zápis do KN		
	Y	X	kód kv.
1005	747150.71	1024408.74	3
1006	747154.30	1024403.18	3
1007	747162.28	1024390.52	3
1008	747165.16	1024386.38	3
1009	747165.58	1024386.03	3
1010	747165.79	1024385.76	8
1011	747167.06	1024384.18	3
1012	747170.48	1024378.79	3
1013	747177.64	1024365.88	3
1014	747179.89	1024361.53	3
1015	747182.59	1024355.84	3
1016	747184.35	1024351.64	3
1017	747187.32	1024344.23	3
1018	747191.09	1024333.47	3
1019	747191.56	1024331.50	3
1020	747194.66	1024331.58	3
1021	747201.80	1024332.10	3
1022	747202.76	1024332.14	3
1023	747208.21	1024332.35	3
1024	747212.59	1024332.12	3
1025	747213.87	1024332.06	3
1026	747215.95	1024331.91	3
1027	747222.71	1024333.23	3
1028	747226.38	1024333.84	3
1029	747228.00	1024334.19	3
1030	747229.88	1024334.47	3
1031	747229.85	1024335.02	3
1032	747229.75	1024337.21	3
1033	747230.74	1024338.25	3
1034	747236.75	1024339.14	3
1035	747241.53	1024339.80	3
1036	747245.81	1024340.43	3
1037	747252.84	1024341.51	3
1038	747259.51	1024342.57	3
1039	747260.38	1024342.87	3
1040	747261.65	1024342.26	3
1041	747267.63	1024343.06	3
1042	747268.23	1024340.84	3
1043	747268.50	1024339.83	3
1044	747275.14	1024340.70	3
1045	747283.49	1024341.79	3
1046	747293.13	1024343.36	3
1047	747300.04	1024344.32	3
1048	747307.71	1024345.46	3
1049	747313.39	1024346.70	3

seznam souřadnic (S-JTSK)

Souřadnice pro zápis do KN

Číslo bodu	Y	X	kód kv.
825	747346.87	1024262.14	3
826	747347.06	1024260.79	3
827	747355.84	1024263.63	3
828	747358.34	1024264.45	3
829	747364.48	1024266.31	3
830	747370.62	1024268.28	3
831	747375.00	1024269.39	3
832	747378.50	1024270.27	3
833	747378.28	1024270.85	3
834	747378.86	1024271.03	3
835	747379.08	1024270.44	3
836	747384.47	1024272.34	3
837	747392.73	1024274.99	3
838	747402.73	1024278.06	3
839	747406.77	1024279.28	3
840	747414.77	1024281.75	3
841	747414.64	1024282.14	3
842	747414.60	1024282.25	3
843	747415.16	1024282.45	3
844	747415.21	1024282.32	3
845	747415.34	1024281.93	3
846	747418.49	1024283.04	3
847	747421.96	1024284.03	3
848	747425.13	1024285.03	3
849	747427.45	1024285.69	3
850	747429.77	1024286.39	3
851	747439.49	1024289.52	3
852	747440.20	1024289.90	3
853	747440.75	1024290.38	3
854	747440.87	1024290.70	3
855	747440.77	1024290.74	3
856	747440.94	1024291.32	3
857	747441.10	1024291.25	3
858	747441.28	1024291.65	3
859	747433.30	1024300.65	3
860	747429.68	1024304.95	3
861	747427.04	1024308.37	3
862	747426.63	1024308.90	3
863	747425.81	1024309.01	3
864	747426.24	1024309.36	3
865	747423.52	1024312.14	3
866	747422.29	1024313.83	3
867	747420.47	1024315.50	3
868	747414.18	1024323.01	3
869	747408.94	1024329.28	3
870	747402.53	1024336.36	3
871	747401.94	1024337.11	3
872	747399.27	1024340.42	3
873	747393.59	1024347.28	3
874	747390.36	1024351.14	3
875	747387.41	1024354.80	3
876	747314.19	1024346.19	3
877	747312.44	1024345.88	3
878	747307.81	1024344.86	3
879	747300.12	1024343.72	3
880	747293.21	1024342.76	3
881	747283.90	1024341.24	3
882	747283.95	1024341.00	3
883	747284.04	1024340.63	3
884	747283.45	1024340.50	3

Souřadnice pro zápis do KN

Číslo bodu	Y	X	kód kv.
885	747283.36	1024340.92	3
886	747283.31	1024341.15	3
887	747275.22	1024340.10	3
888	747268.62	1024339.24	3
889	747268.68	1024338.75	3
890	747268.08	1024338.67	3
891	747267.98	1024339.44	3
892	747267.63	1024340.75	3
893	747267.19	1024342.40	3
894	747261.55	1024341.64	3
895	747260.34	1024342.23	3
896	747259.65	1024341.99	3
897	747252.94	1024340.91	3
898	747245.89	1024339.83	3
899	747241.61	1024339.20	3
900	747236.83	1024338.54	3
901	747231.04	1024337.69	3
902	747230.37	1024336.99	3
903	747230.45	1024335.12	3
904	747230.50	1024333.95	3
905	747228.10	1024333.59	3
906	747226.81	1024333.32	3
907	747227.00	1024332.58	3
908	747226.40	1024332.50	3
909	747226.22	1024333.21	3
910	747222.81	1024332.63	3
911	747215.99	1024331.31	3
912	747213.83	1024331.46	3
913	747212.12	1024331.55	3
914	747208.21	1024331.75	3
915	747202.92	1024331.54	3
916	747201.84	1024331.50	3
917	747194.68	1024330.98	3
918	747191.68	1024330.90	3
919	747191.86	1024329.78	3
920	747191.34	1024329.62	3
921	747191.39	1024329.48	3
922	747191.18	1024329.41	3
923	747190.90	1024330.27	3
924	747191.11	1024330.34	3
925	747191.04	1024331.13	3
926	747190.51	1024333.31	3
927	747186.76	1024344.01	3
928	747183.79	1024351.42	3
929	747182.05	1024355.60	3
930	747179.35	1024361.27	3
931	747169.96	1024378.49	3
932	747166.58	1024383.84	3
933	747165.14	1024385.61	3
934	747164.72	1024385.98	3
935	747164.07	1024386.90	8
936	747161.78	1024390.18	3
937	747153.80	1024402.86	3
938	747150.21	1024408.42	3
939	747147.83	1024412.37	3
940	747147.14	1024414.14	3
941	747146.40	1024416.10	3
942	747143.69	1024420.79	3
943	747139.00	1024428.09	3
944	747128.45	1024444.37	3

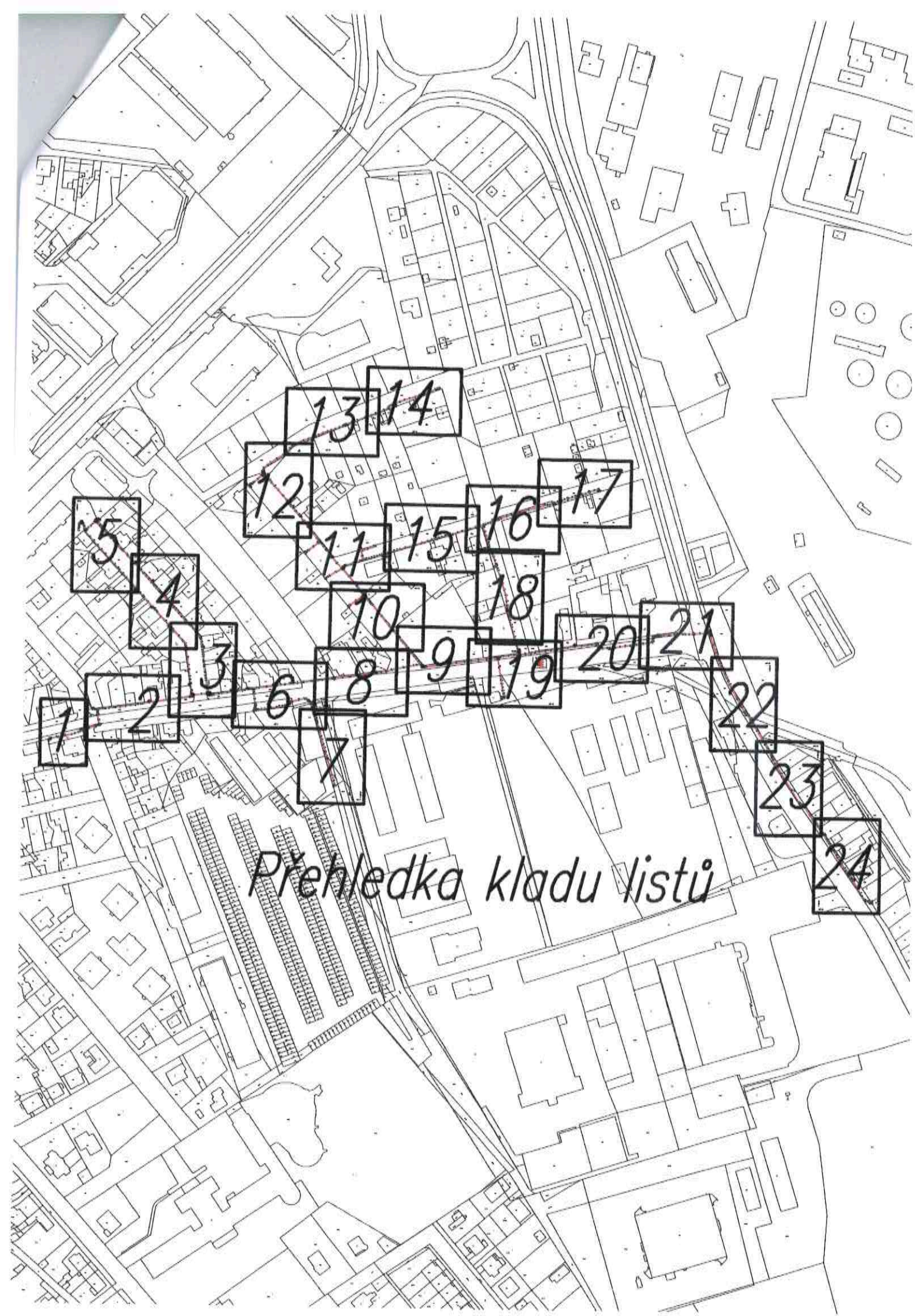

Préhledka kladu listů

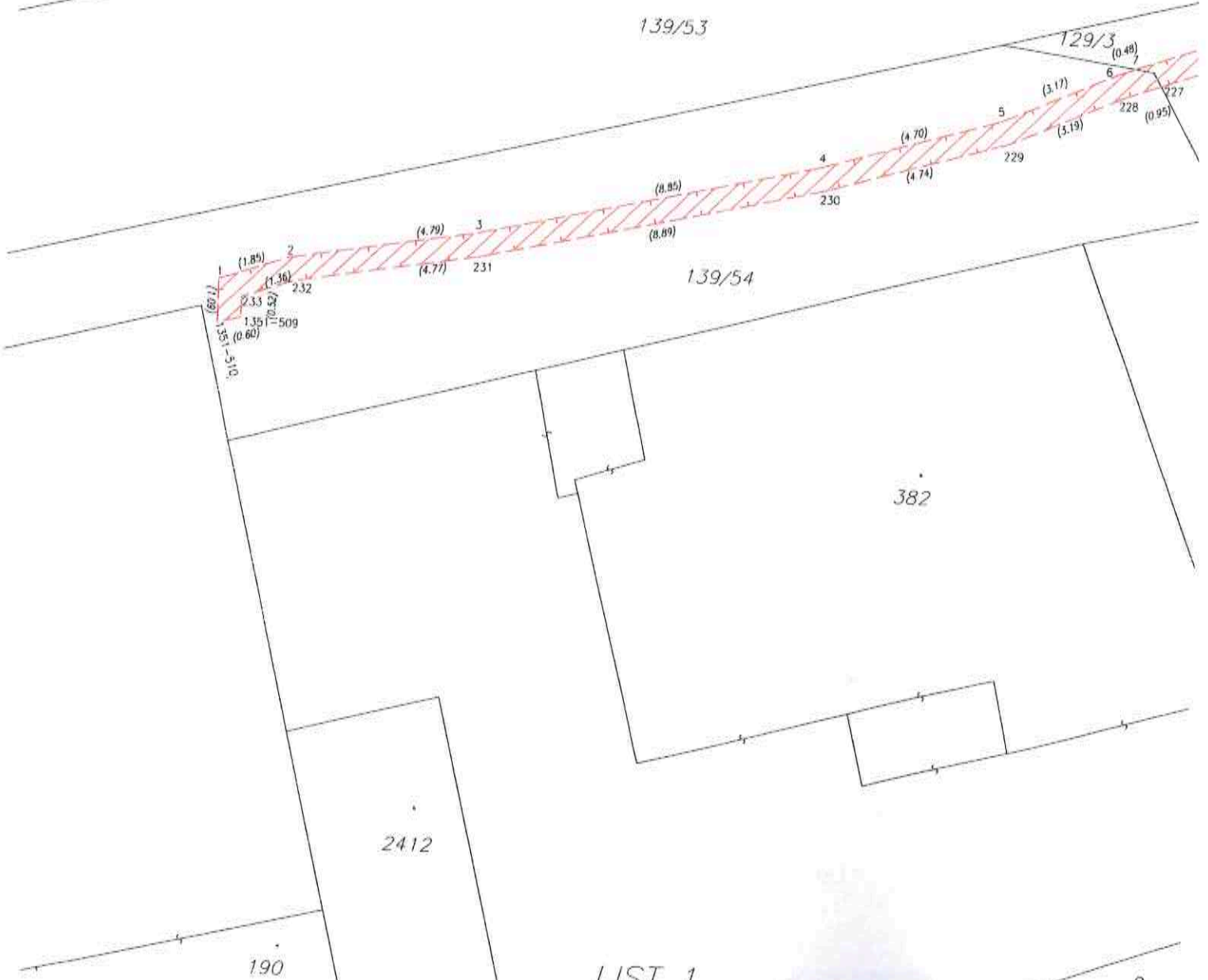
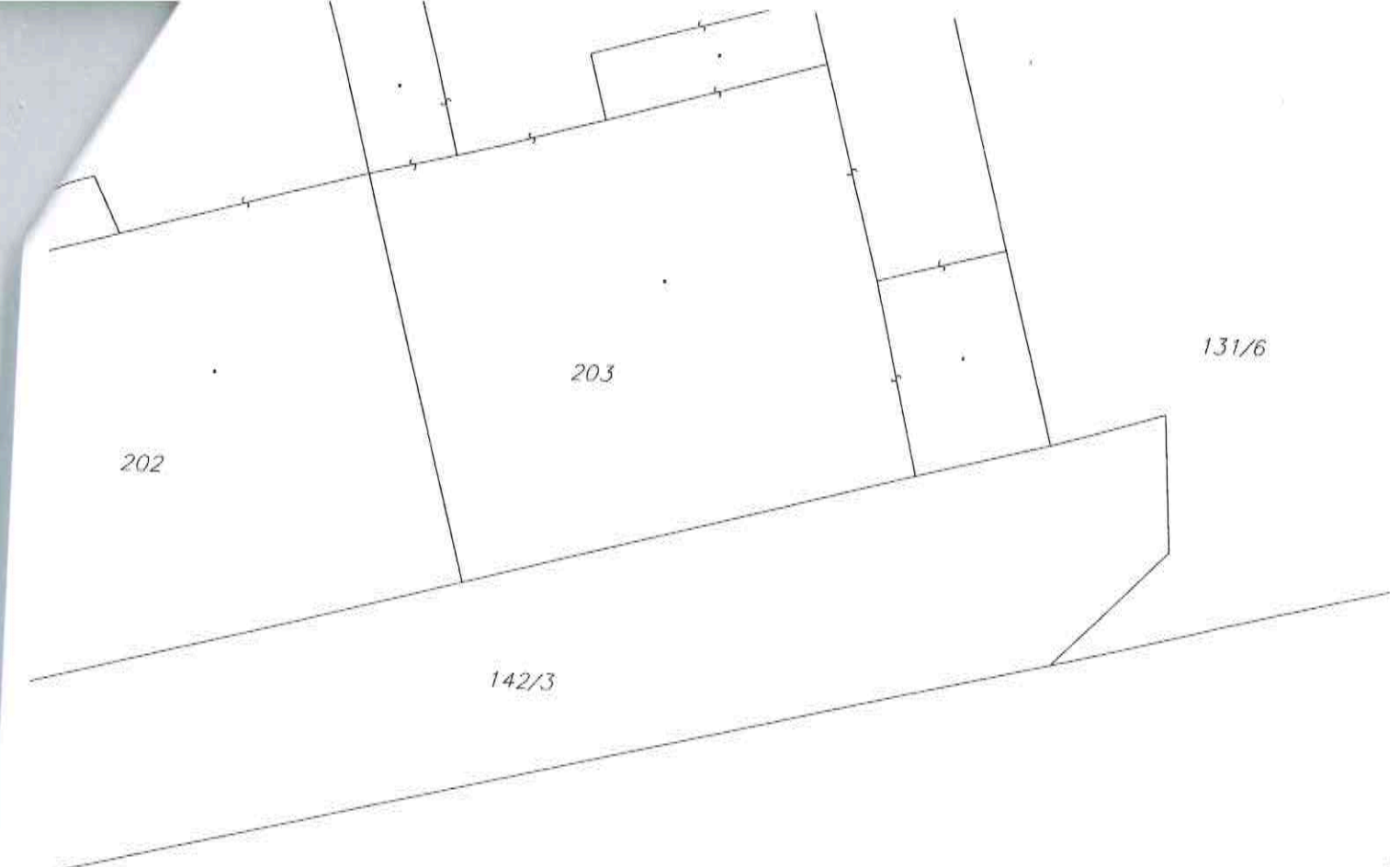

LIST 2



427/1

427/3

2667

126/2

204

205

139/55

139/53

139/56

129/3

38.3

384

245

427/2

131/6

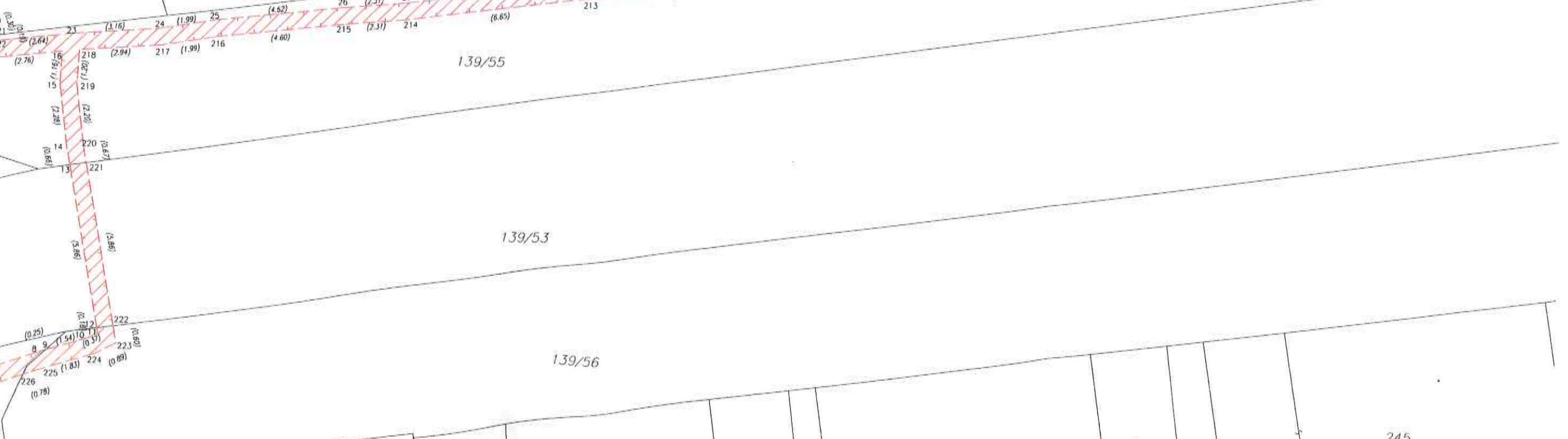

LIST 3

S



Q

125/18

191/2

Q

125/10

Q

235

179

178

139/57

191/1

126/1

139/53

208

Q

126/3

205

139/55





LIST 5



838/1

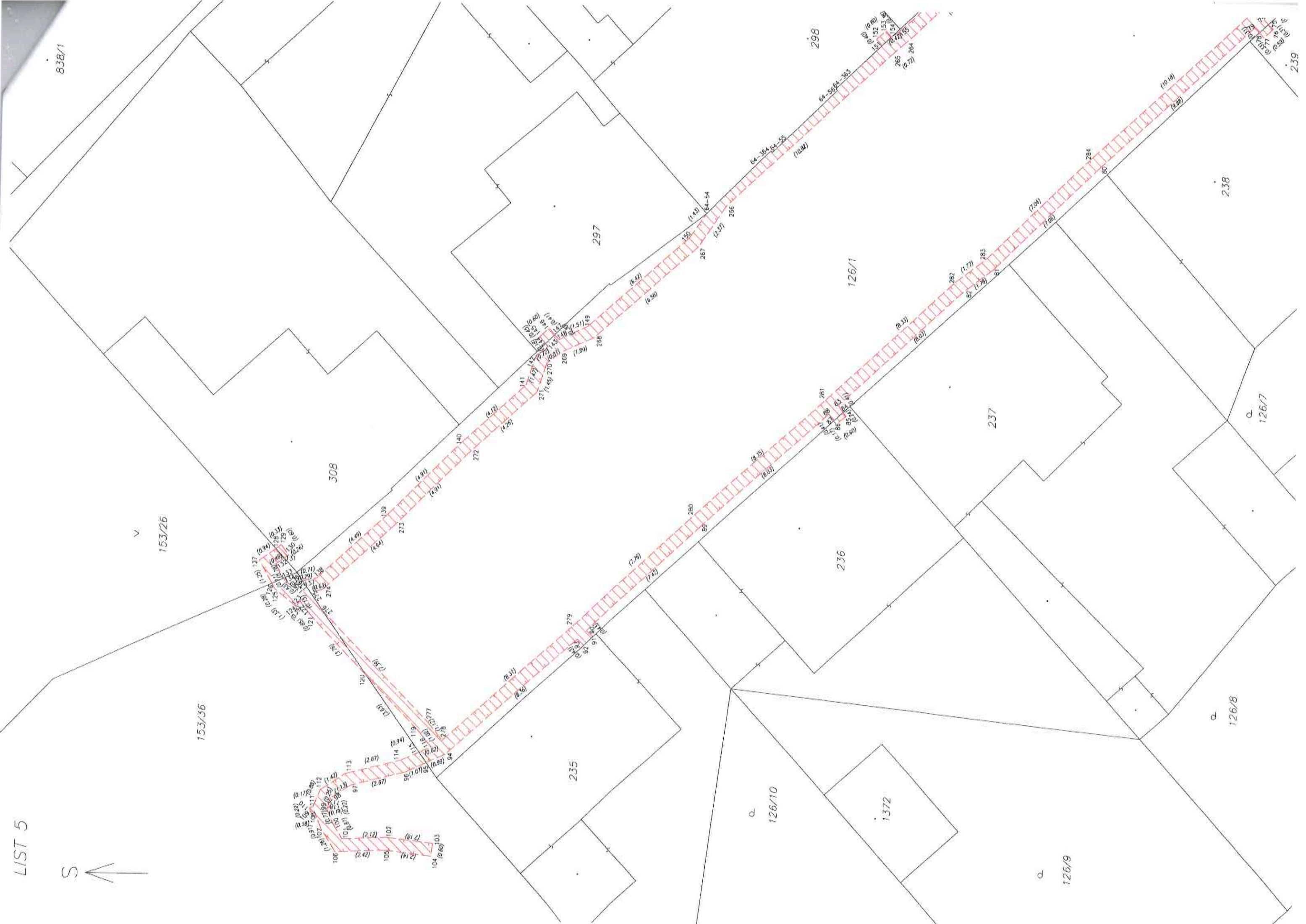



LIST 6



LIST 7

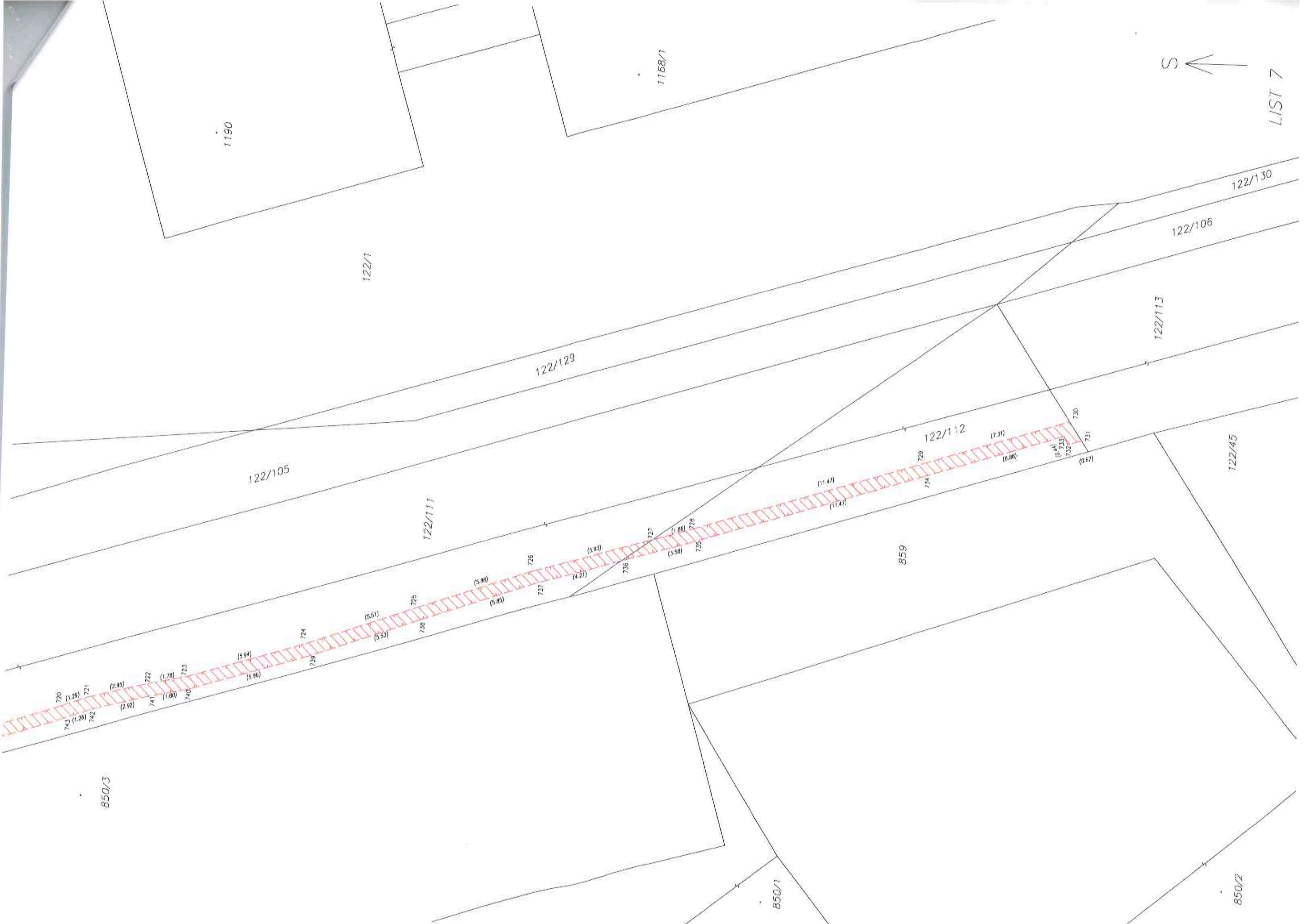

LIST 8

2247

124/8

120/5

1017

124/13

(11.93)

(11.91)

(6.52)

355

677

(6.54)

679 678

(0.43)

(8.09)

(6.13)

680

(0.87)

681

(0.56)

682

(5.09)

(4.73)

(12.14)

(12.12)

346

684

(1.46)

685

(10.62)

(9.19)

342 343

344 345

686 685

(1.19)

(7.63)

687

(5.64)

125/1

2526

139/53

122/108

122/127

122/110

122/111

122/105

122/128

122/1

1190

LIST 9

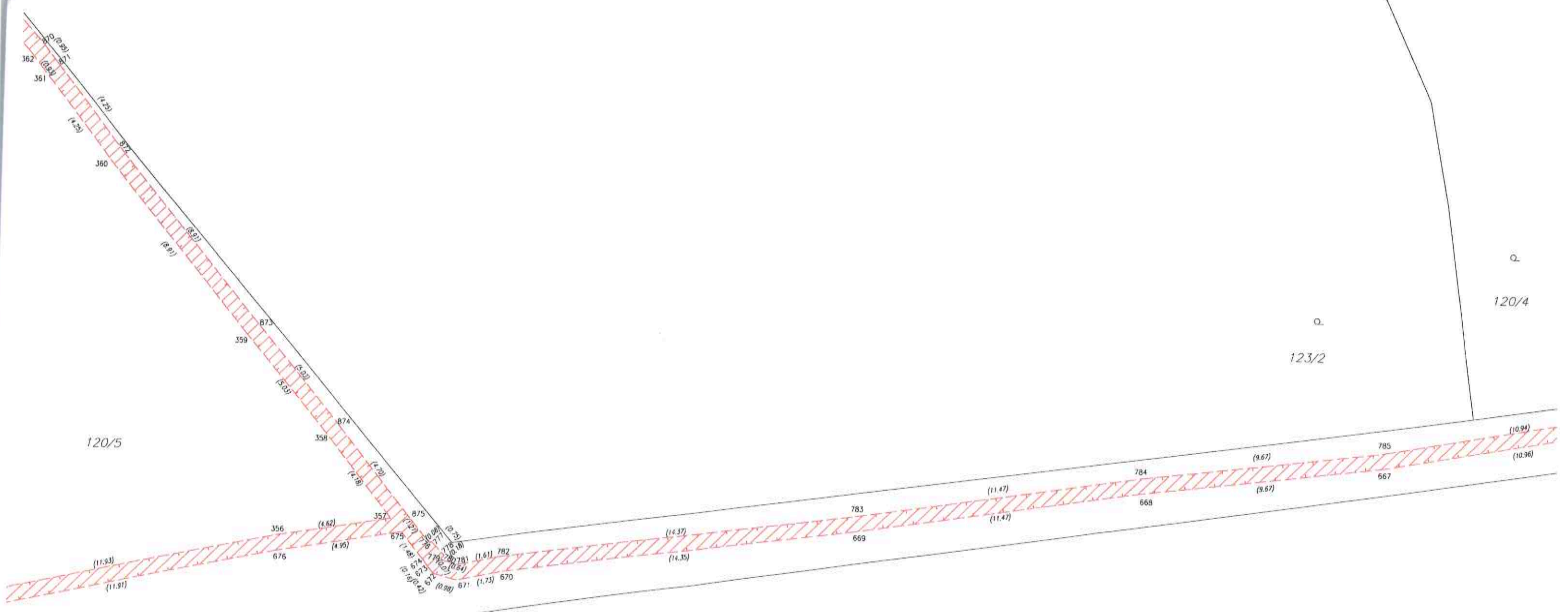

120/5

123/2

120/4

139/53

139/58

122/30

122/1

122/16

122/100

122/99

Q
123/8

Q
123/10

1012

1011-115

1018

1015

120/5

Q
124/9

Q
123/2

Q
124/8

Q
124/13

124/11

2247



LIST 11

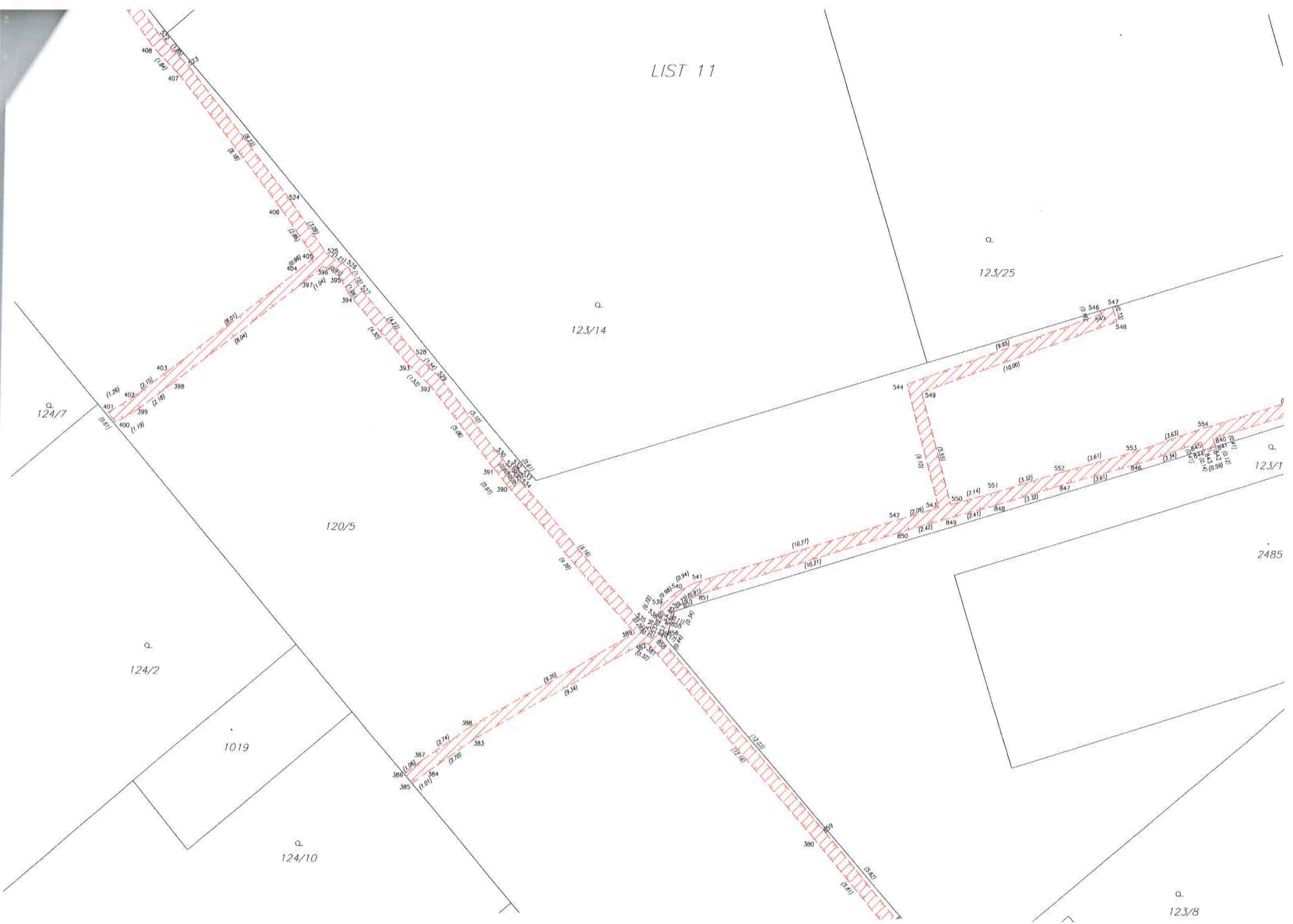



1020

Q 123/24

Q 119/55

119/17

120/5

Q 124/7

Q 222

552



LIST 12

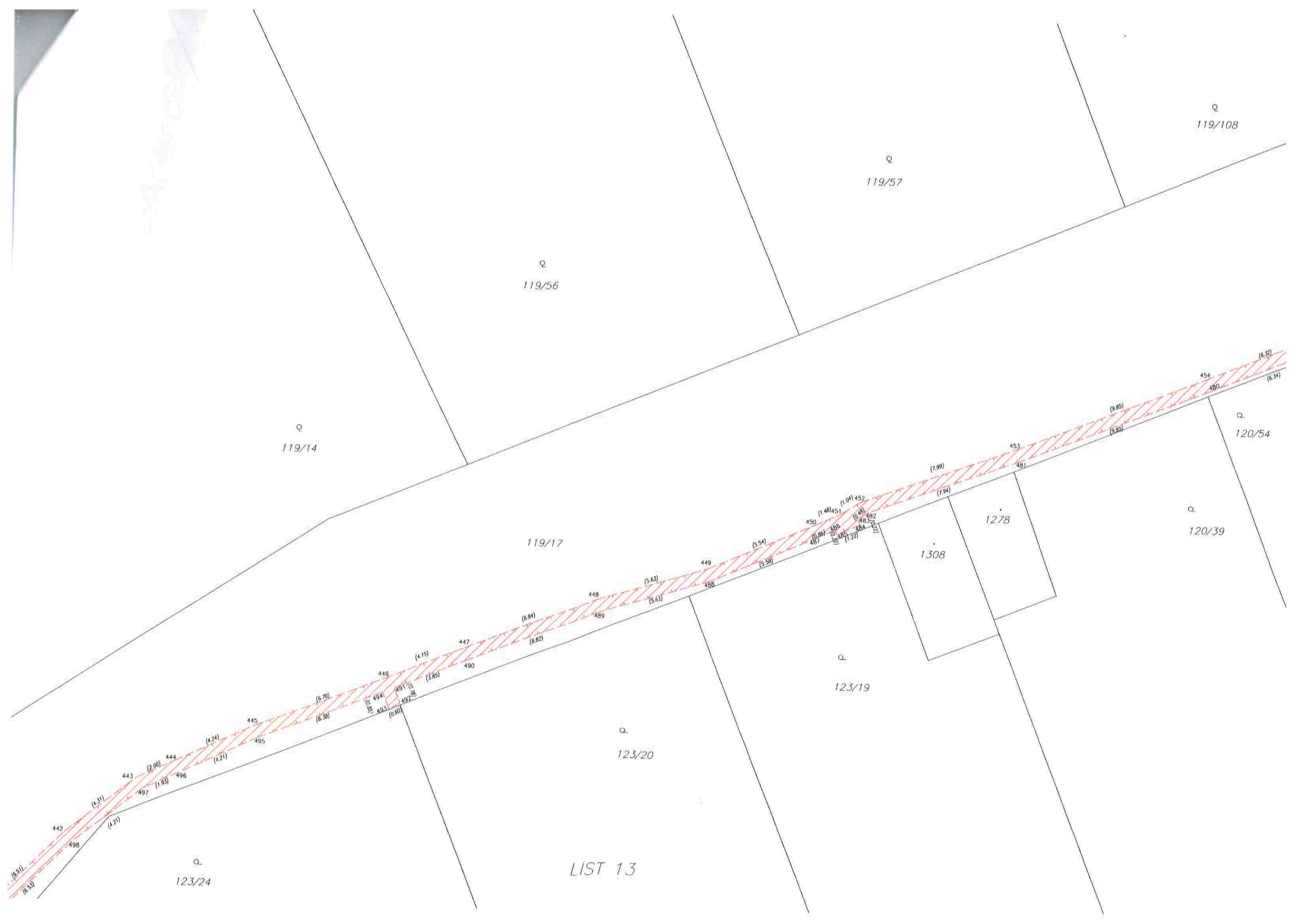

Q
119/108

Q
119/57

Q
119/56

Q
119/14

Q
120/54

Q
120/39

119/17

1278

1308

Q
123/19

Q
123/20

Q
123/24

LIST 13



119/80

119/7

119/109

119/108

119/17

120/53

1024

1025

120/52

1026

120/54

2627

1023

120/61

120/39

120/34

LIST 14



1061

120/1

120/56

123/17

120/5

120/45

1036

570

569

123/10

123/11

120/23

2485

994

1014

LIST 15

LIST 16

120/27
120/15

120/56

120/5

120/60

120/30

120/50

120/45

570

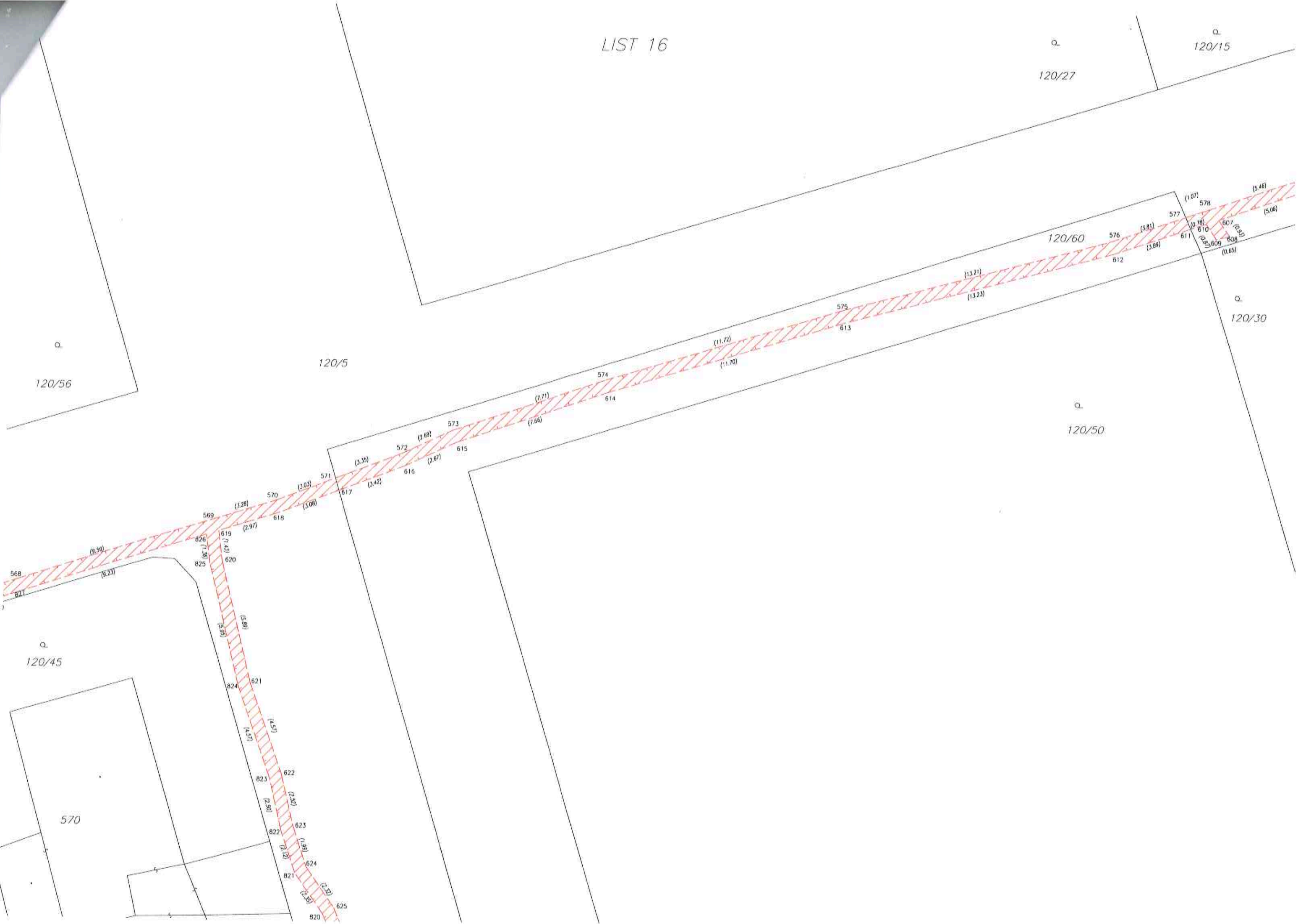

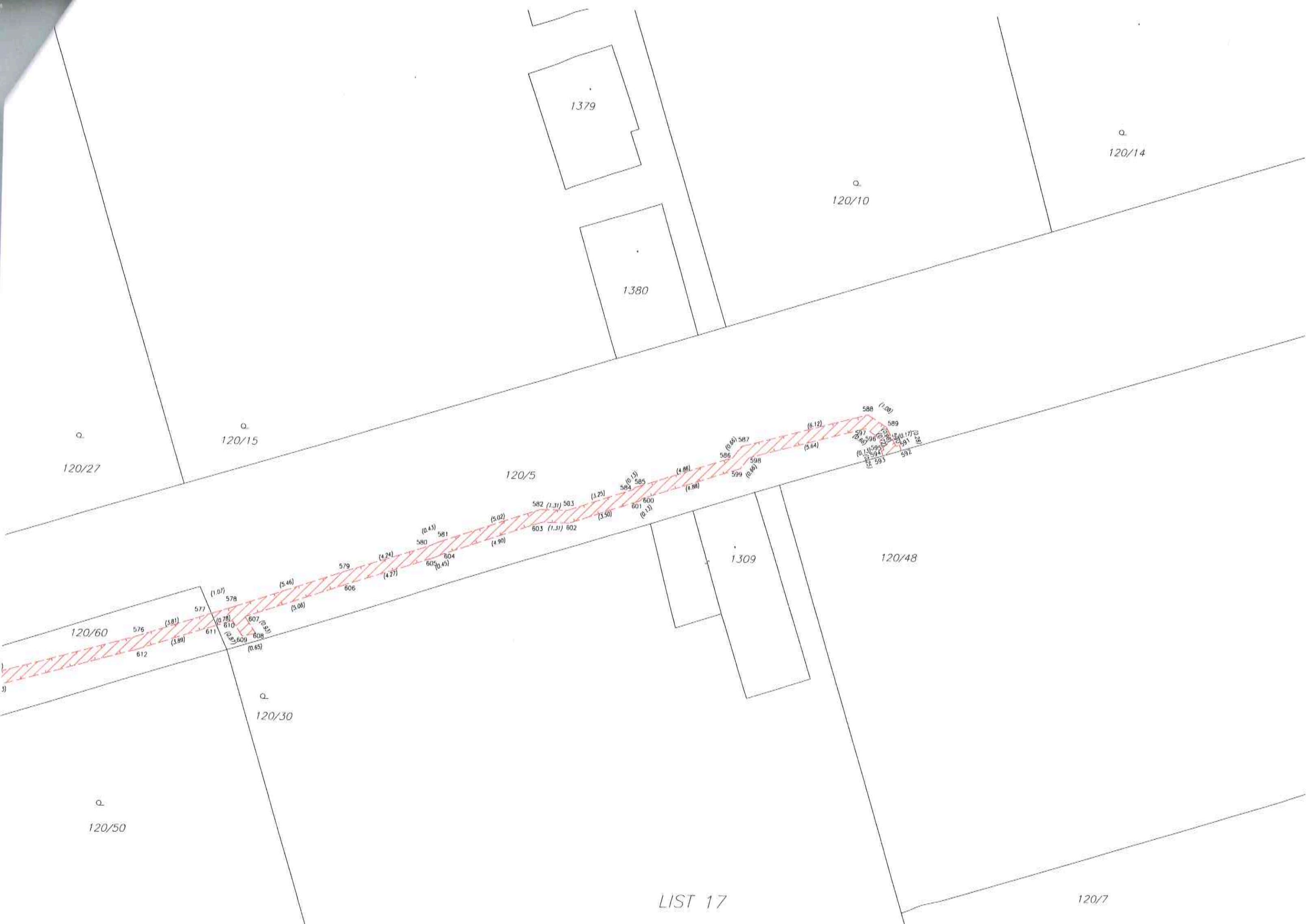

LIST 18



Q
120/50

Q
120/2

Q
120/51

120/60

120/5

Q
120/4

Q
120/6

Q
120/45

1307

573

574

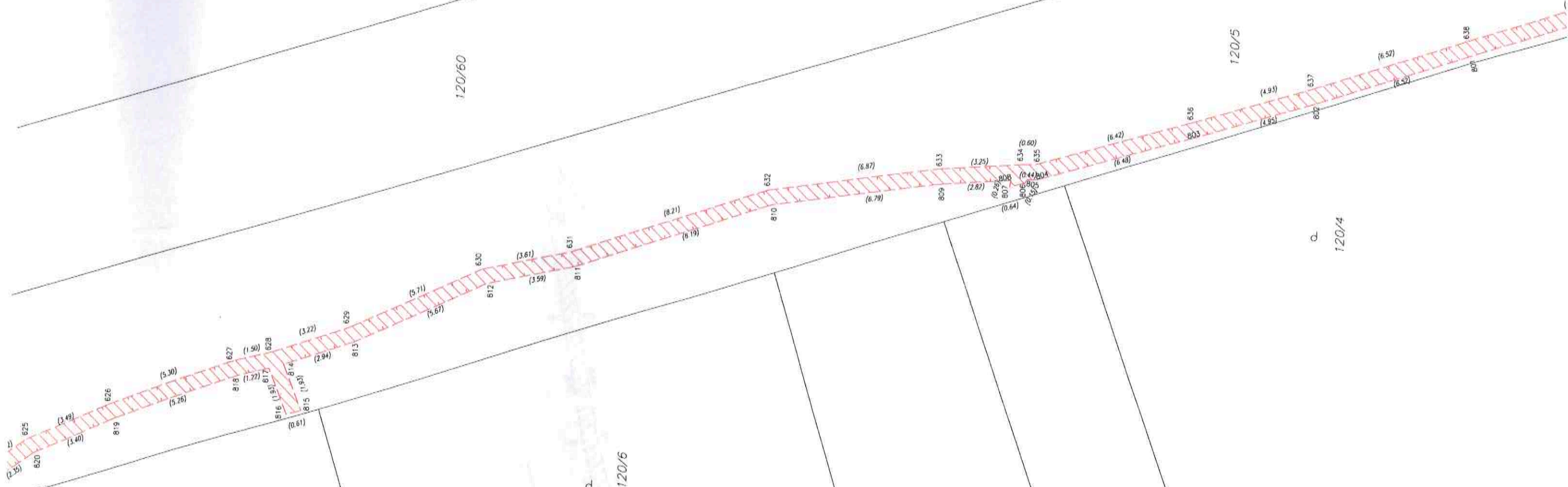

625
(2.35)

620
(3.49)

626
(3.40)

819

627
(5.30)

818
(1.22)

628
(1.93)

817
(1.93)

814
(0.61)

815
(1.93)

813
(2.94)

629
(5.67)

812
(5.71)

630
(3.61)

811
(3.59)

631
(6.19)

810
(8.21)

632
(6.79)

809
(6.87)

633
(2.82)

808
(3.25)

807
(0.25)

806
(0.64)

805
(0.44)

804
(0.60)

803
(6.48)

636
(6.42)

802
(4.95)

637
(4.95)

801
(6.52)

638
(6.52)



123/2

120/4

Detail:A

120/5

120/60

120/51

139/53

Detail:A

139/58

122/30

122/1

122/99

122/16

122/17

1104

122/91

122/7

122/41

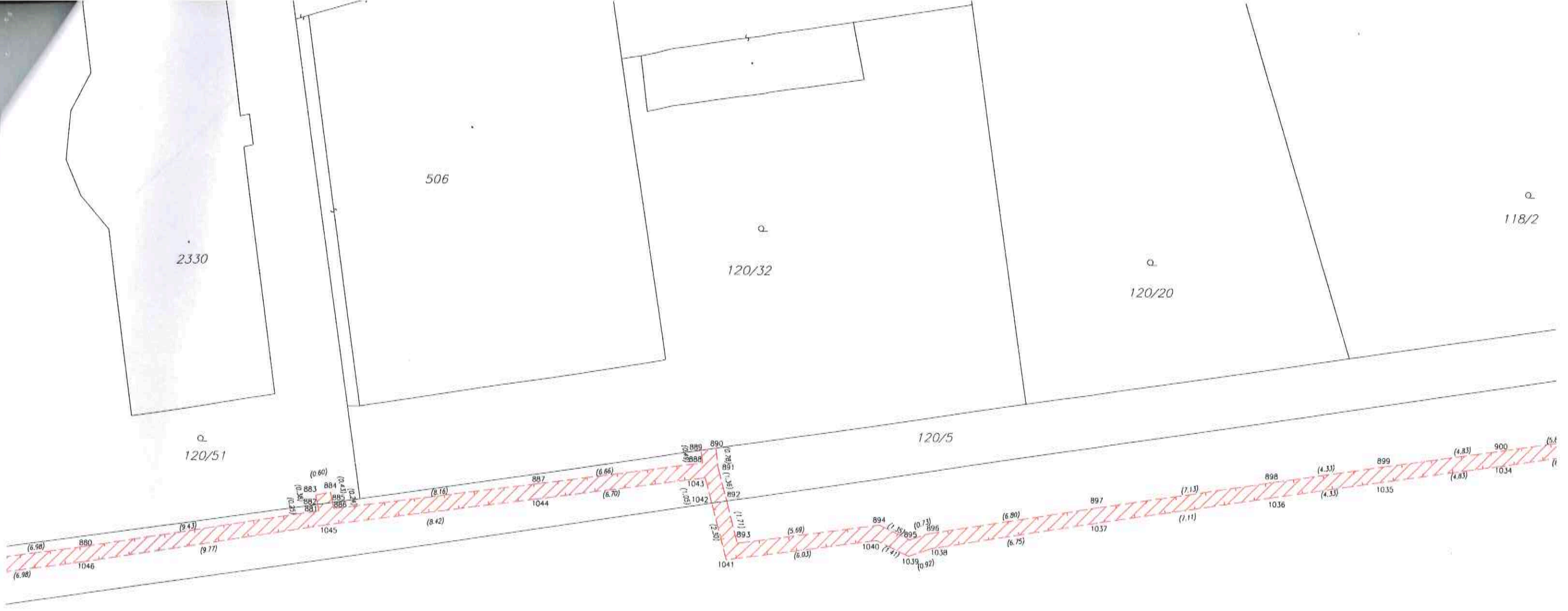

139/53

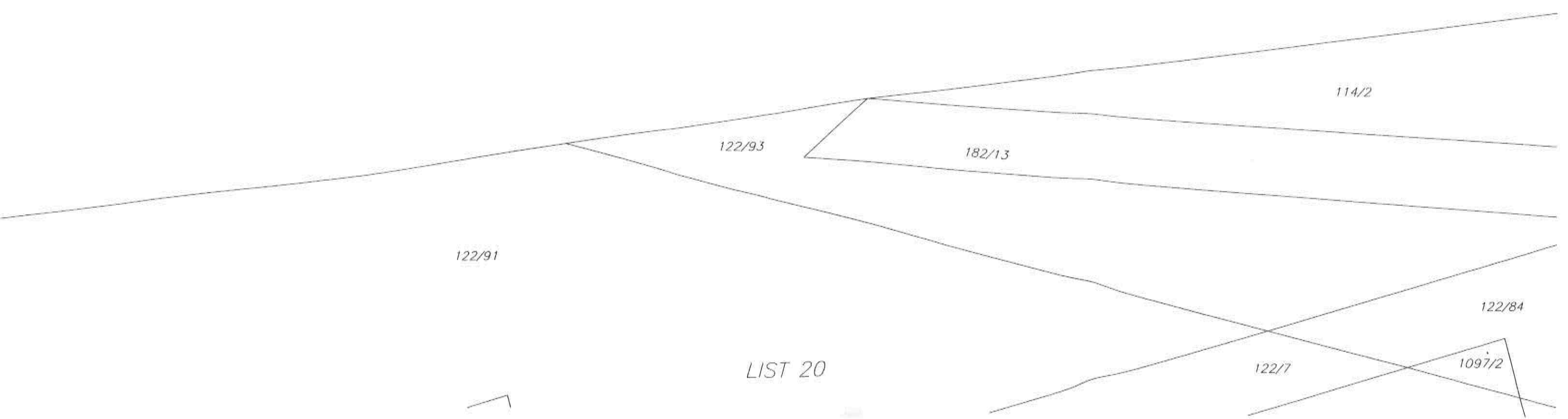

LIST 20

.507/1

853/4

120/5

194/2

118/2

241/3

139/53

114/2

114/3

114/1

194/4

182/34

LIST 21



LIST 22

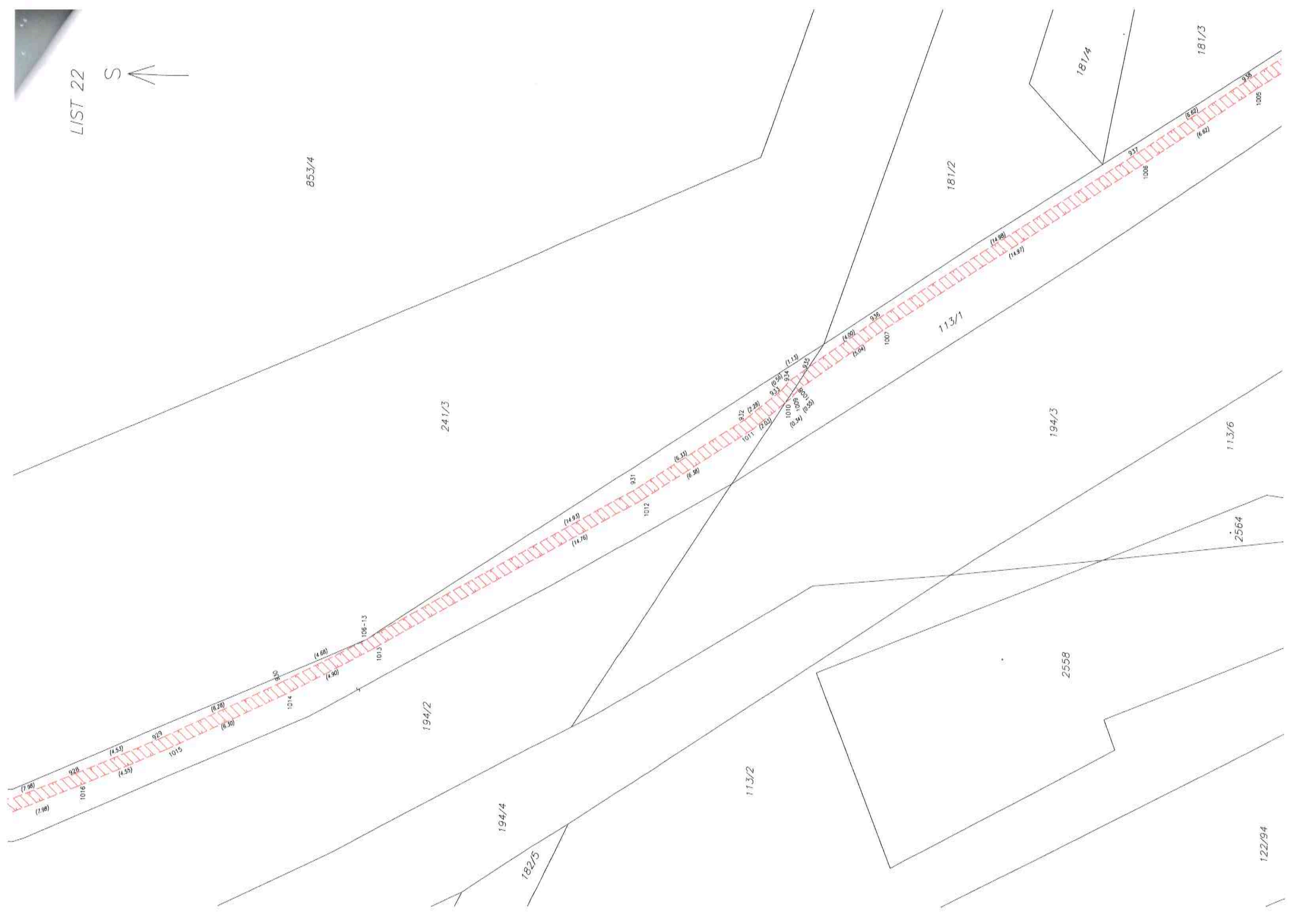

S

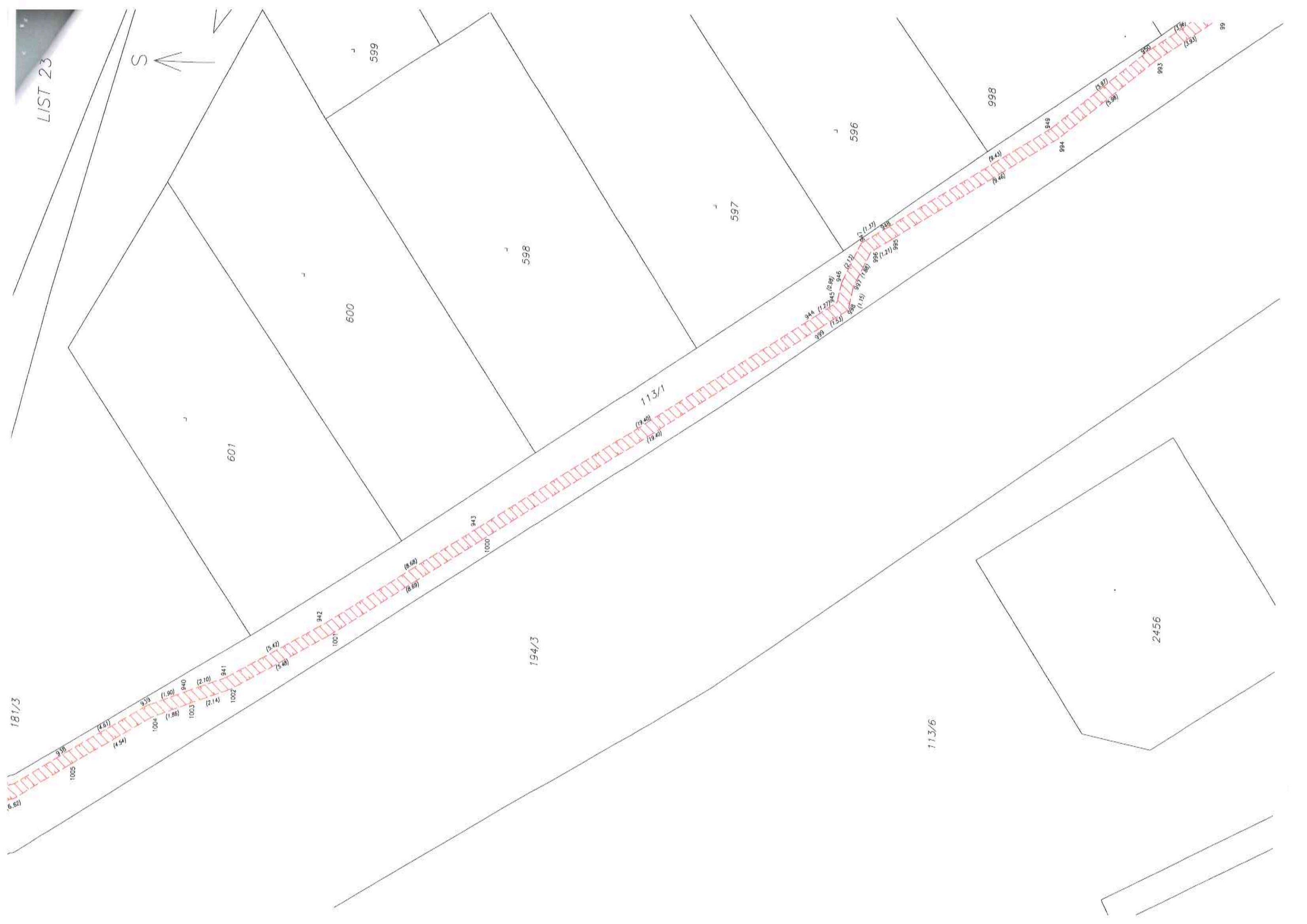



998

993

(1.97)

990

(3.2)

992

(1.96)

991

(2.89)

993

(17.01)

992

(5.18)

994

(1.71)

990

(3.51)

996

(3.1)

997

(2.36)

998

(2.57)

999

(2.12)

999

(4.36)

988

(4.35)

990

(8.49)

985

(8.52)

981

(3.83)

985

(3.82)

984

(1.82)

982

(1.82)

983

(1.83)

985

(17.22)

985

(2.47)

986

(0.92)

987

(9.01)

982

(1.17)

988

(1.47)

989

(1.2)

979

(1.17)

977

(1.2)

980

(5.15)

981

(5.26)

986

(15)

978

(13)

981

(10.4)

973

(6.7)

976

(10.1)

974

(10.1)

975

(10.1)

976

(10.1)

976

(10.1)

976

(10.1)

976

(10.1)

976

(10.1)

976

(10.1)

976

(10.1)

976

(10.1)

976

(10.1)

976

(10.1)

976

(10.1)

976

(10.1)

976

(10.1)

976

(10.1)

976

(10.1)

976

(10.1)

976

(10.1)

976

(10.1)

976

(10.1)

976

(10.1)

976

(10.1)

976

(10.1)

593

592

591

590

589

113/3

588

587

LIST 24

128/2

920

113/2

194/3

113/1



