

VÝKAZ DOSAVADNÍHO A NOVÉHO STAVU ÚDAJŮ KATASTRU NEMOVITOSTÍ

Dosavadní stav				Nový stav																
Označení pozemku parc. číslem	Výměra parcely		Druh pozemku	Označení pozemku parc. číslem	Výměra parcely		Druh pozemku	Typ stavby	Způsob využití	Způsob využití	Způsob využití	Zpús. určení	výměr	Porovnání se stavem evidence právních vztahů						
	ha	m ²	Způsob využití		ha	m ²	Způsob využití	Způsob využití						Díl přechází z pozemku označeného v	Číslo listu	Výměra dílu		Označení dílu		
														katastru nemovitostí	dřívejší poz. evidenci	vlastnickví	ha		m ²	
1327/22														1327/22		10001				
1327/119														1327/119		10001				
1386														1386		3327				
1387/2														1387/2		10001				
1408/1														1408/1		10001				
1630														1630		60000				

Druh věcného břemene: dle listin

Oprávněný: dle listin

GEOMETRICKÝ PLÁN pro vymezení rozsahu věcného břemene k části pozemku	Geometrický plán ověřil úředně oprávněný zeměměřický inženýr	Stejnopis ověřil úředně oprávněný zeměměřický inženýr:
	Jméno, příjmení: [REDACTED]	Jméno, příjmení: [REDACTED]
	Číslo položky seznamu úředně oprávněných zeměměřických inženýrů: 2717/2015	Číslo položky seznamu úředně oprávněných zeměměřických inženýrů: 388/95
	Dne: 14.6.2023 Číslo: 325/2023	Dne: 21.6.2023 Číslo: 1406/2023
Náležitosti a přesnosti odpovídá právním předpisům.	Tento stejnopis odpovídá geometrickému plánu v elektronické podobě uloženému v dokumentaci katastrálního úřadu.	
Vyhotovitel: GK GEO2007 s r.o. Vrchní 1 69163 Velké Němčice	Katastrální úřad souhlasí s očíslováním parcel.	
Číslo plánu: 1593-359/2023 Okres: Brno-město Obec: Brno Kat. území: Staré Brno Mapový list: Brno 9-0/34, 9-0/43, 9-1/21	KÚ pro Jihomoravský kraj KP Brno-město PGP-1200/2023-702 2023.06.20 12:38:37 +02'00'	
Dosavadním vlastním pozemkům byla poskytnuta možnost seznámit se v terénu s průběhem navrhovaných nových hranic, které byly označeny předepsaným způsobem:	Ověření stejnopisu geometrického plánu v listinné podobě.	

Seznam souřadnic (S-JTSK):

Souřadnice pro zápis do KN

Číslo bodu	Y	X	kk
1	598826.64	1161773.52	3
2	598825.57	1161774.41	3
3	598820.38	1161779.38	3
4	598818.89	1161780.06	3
5	598811.67	1161786.18	3
6	598805.89	1161792.15	3
7	598797.00	1161800.86	3
8	598792.94	1161805.50	3
9	598785.64	1161812.34	3
10	598784.26	1161814.53	3
11	598780.72	1161818.18	3
12	598771.64	1161827.43	3
13	598768.68	1161830.13	3
14	598767.84	1161830.76	3
15	598766.61	1161831.42	3
16	598765.01	1161833.36	3
17	598751.94	1161845.69	3
18	598751.41	1161846.50	3
19	598744.97	1161852.52	3
20	598742.28	1161855.70	3
21	598735.01	1161862.12	3
22	598730.17	1161866.73	3
23	598723.78	1161871.96	3
24	598720.45	1161874.81	3
25	598718.01	1161876.77	3
26	598717.63	1161876.85	4
27	598718.98	1161874.49	3
28	598721.21	1161872.11	3
29	598722.72	1161871.51	3
30	598723.28	1161870.86	3
31	598723.74	1161870.24	3
32	598723.86	1161869.93	3
33	598723.40	1161869.75	3
34	598723.30	1161870.00	3
35	598722.90	1161870.54	3
36	598722.42	1161871.09	3
37	598720.93	1161871.69	3
38	598718.58	1161874.19	3
39	598717.25	1161876.40	4
40	598713.22	1161881.93	3
41	598711.75	1161885.31	3
42	598710.93	1161888.95	3
43	598711.20	1161891.64	3
44	598711.10	1161893.01	3
45	598712.62	1161896.62	3
46	598713.08	1161896.42	3
47	598711.60	1161892.92	3
48	598711.70	1161891.63	3
49	598711.43	1161888.98	3
50	598712.23	1161885.46	3
51	598713.66	1161882.18	3
52	598717.17	1161877.39	3
53	598717.54	1161877.38	3
54	598718.23	1161877.23	3
55	598720.79	1161875.18	3
56	598724.17	1161872.29	3
57	598730.50	1161867.10	3
58	598735.36	1161862.47	3
59	598742.64	1161856.04	3
60	598745.33	1161852.86	3
61	598751.79	1161846.82	3
62	598752.32	1161846.02	3
63	598765.37	1161833.70	3
64	598766.93	1161831.82	3
65	598768.11	1161831.18	3
66	598769.00	1161830.51	3
67	598772.00	1161827.78	3
68	598780.88	1161818.72	3
69	598784.66	1161814.83	3
70	598786.03	1161812.66	3

Seznam souřadnic (S-JTSK):

Souřadnice pro zápis do KN

Číslo bodu	Y	X	kk
71	598793.31	1161805.84	3
72	598797.36	1161801.21	3
73	598806.25	1161792.50	3
74	598812.01	1161786.54	3
75	598819.17	1161780.48	3
76	598820.66	1161779.80	3
77	598825.91	1161774.79	3
78	598826.96	1161773.90	3
79	598465.31	1162025.22	3
80	598454.06	1162025.74	3
81	598452.03	1162026.52	3
82	598437.85	1162029.07	3
83	598411.54	1162033.89	3
84	598400.57	1162035.77	3
85	598397.46	1162036.45	3
86	598395.84	1162036.70	3
87	598392.14	1162037.52	3
88	598382.63	1162039.35	3
89	598380.88	1162039.45	3
90	598379.05	1162040.12	3
91	598374.14	1162040.84	3
92	598370.21	1162041.55	3
93	598367.39	1162042.33	3
94	598363.63	1162043.90	3
95	598362.29	1162044.08	3
96	598361.72	1162044.77	3
97	598361.20	1162046.66	6
98	598361.34	1162047.67	6
99	598361.81	1162046.45	3
100	598362.18	1162045.01	3
101	598362.55	1162044.55	3
102	598363.76	1162044.39	3
103	598367.55	1162042.81	3
104	598370.33	1162042.03	3
105	598374.23	1162041.33	3
106	598379.17	1162040.60	3
107	598380.98	1162039.95	3
108	598382.68	1162039.85	3
109	598392.27	1162038.00	3
110	598395.93	1162037.19	3
111	598397.53	1162036.94	3
112	598400.67	1162036.26	3
113	598411.71	1162034.37	3
114	598437.93	1162029.57	3
115	598452.16	1162027.00	3
116	598454.16	1162026.24	3
117	598465.31	1162025.72	3
118	598821.82	1161778.00	6
119	598822.18	1161778.35	6
120	598718.00	1161877.28	4
121	598714.59	1161880.90	3
122	598368.20	1162042.10	6
123	598368.27	1162042.61	6

1410/10

1410/1

1409/3

1410/8

1409/1

1385/1

1408/1

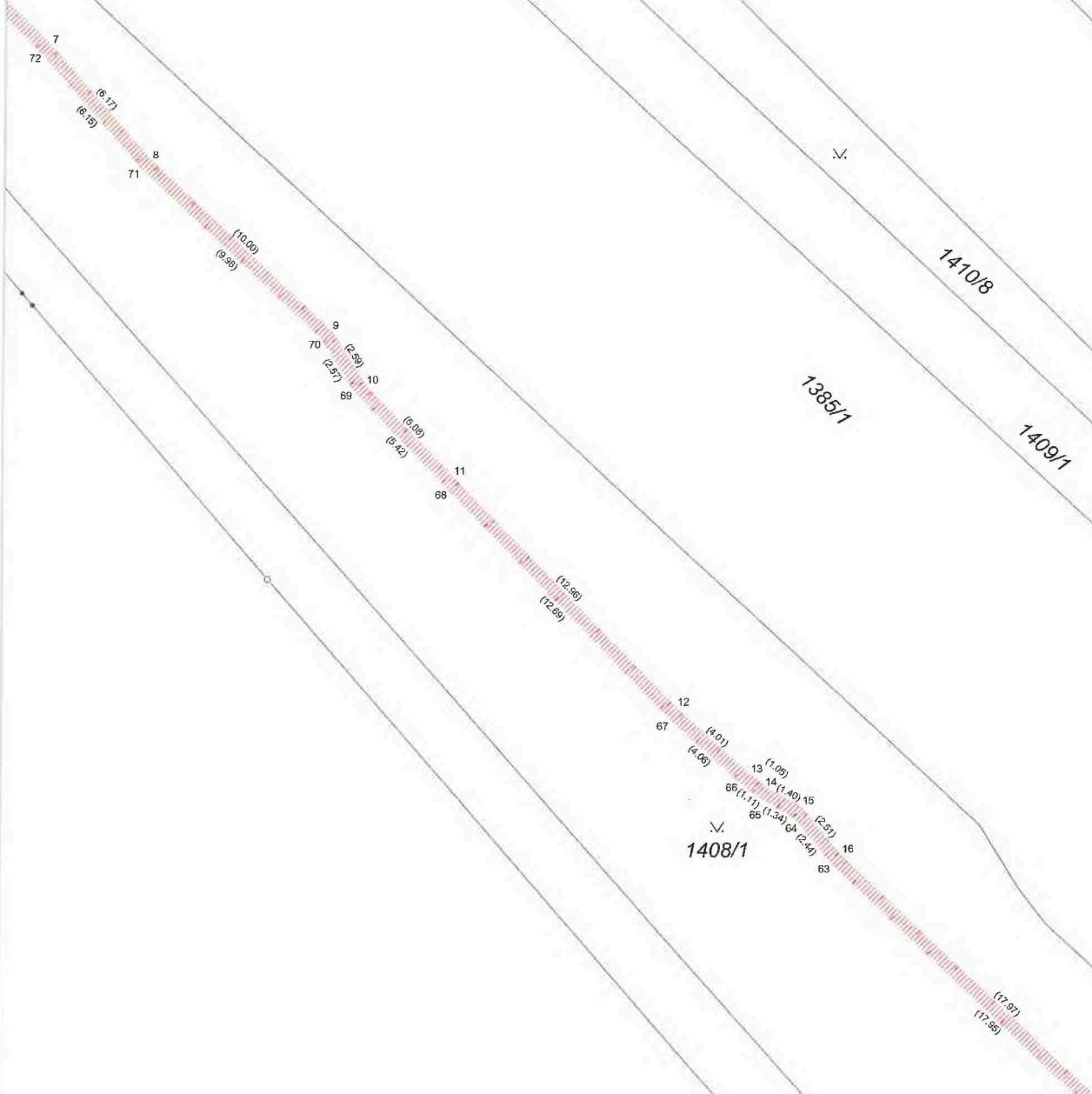

1630

192/1

k.ú. Staré Brno
k.ú. Stýřice

1

2

3

108
76 (1.39) 2
76 (1.39) 1

(5.19)
(5.16)

118
119
(1.89) 3 (1.64) 4
(2.10) 76 (1.64) 75

(9.46)
(9.29)

5
74

(8.31)
(8.29)

6
73

(2.49)
(2.48)

1410/1

1409/4

1410/2

1410/7

9/2

1327/120

1327/23

1327/59

1327/121

1327/126

1327/25

1327/61

Detail B

1327/119

1408/1

1327/22

27/29

1327/60

1327/1

1327/66

1327/28

1406

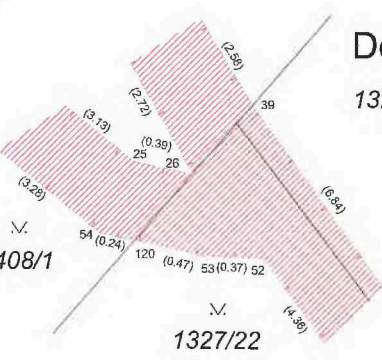

1384

∞

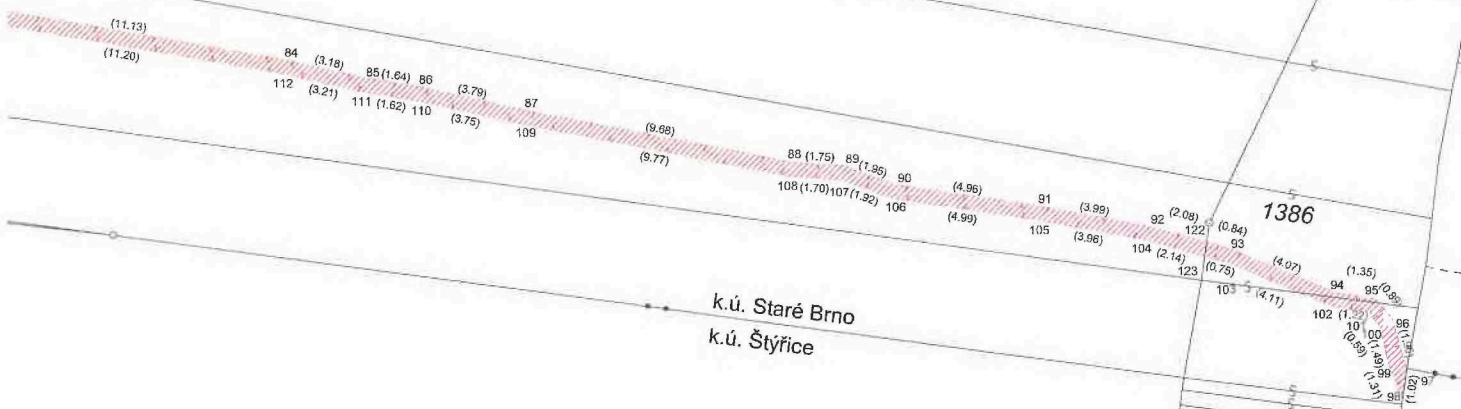

k.ú. Staré Brno
k.ú. Štýřice

1386

191

1

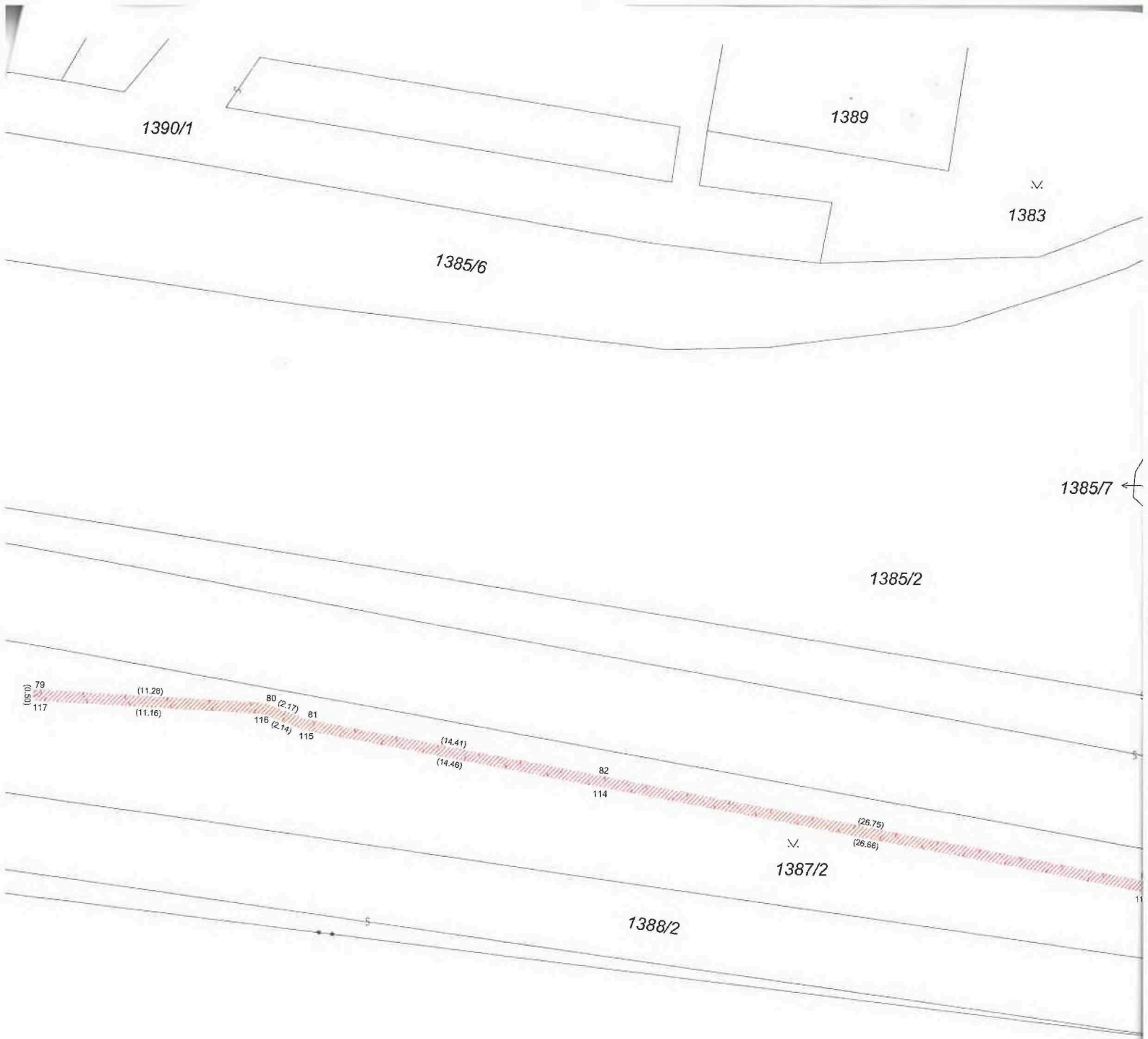

1

2

3