

Vyřizuje:

Mobil:

E-mail:

Datum: 21. 3. 2024

MŽT Stavitelství a.s.

Suderova 2024/8, Mariánské Hory

709 00 Ostrava

IČO: 27762157 DIČ: CZ27762157

Ve smyslu Rámcové dohody č. E635-S-62/2024 u Vás objednááme opravu podlahy včetně výměny podlahové krytiny, malování a nátěry schodiště a vstupních prostor na budově Valašské Meziříčí – budova RZZ (IC6000407603), dle nabídkového listu č. 079_2024.

Zakázka / objekt RE: E211H6321Z8K

Dohodnutá cena: 231 430,21 (bez DPH)

Termín: duben 2024

Jedná se o činnost v režimu OUA: P24635230004

přednosta SPS OŘ Ostrava

Příloha: Nabídkový list 079_2024
Půdorys
fotografie

Vyplní zadavatel a odešle zhotoviteli:

Požadavek na zajištění operativní činnosti, údržby, opravy a servisu objektů ve správě OŘ Ostrava

číslo **079-2024**

Kategorie požadavku:

Operativní činnost

Údržba

Oprava

Servis

<input type="checkbox"/>
<input type="checkbox"/>
<input checked="" type="checkbox"/>
<input type="checkbox"/>

Kategorie objektu :

A

B

C

<input type="checkbox"/>
<input checked="" type="checkbox"/>
<input type="checkbox"/>

Zakázky:

E211H6321Z8K

Škodní událost ANO/NE

NE

Název objektu:

Inventurní číslo, číslo SAP:

Valašské Meziříčí . Budova RZZ

IC6000407603

Popis zjištěné závady

GPS souřadnice

49.4748297N, 17.9615667E

Valašské Meziříčí

malování prostor pro řízení provozu, chodba 1P38,0P78 část, schodiště 1P39, WC 1P42, 1P43, 1P44, oprava podlahy a podlahové krytiny, přelepení podlahových lišt na chodbě 1P38, výměna dveří do místností 1P36, 1P35, 1P47, 1P41, 1P42, 1P43, 1P44, 1P40 za nové v provedení BUK, včetně zabudování stávajících zámků ze starých dveří, (1P36, 1P35, 1P47, 1P41), osazení nového dveřního kování v počtu 6 kusů + 1 v přízemí (upřesní tvar a typ). Nátěr výlezového žebříku na bílo, Nátěr dvokřídlých dveří v přízemí budovy včetně výměny kování, výměna zátěžového koberce u vstupní chodby OP 78

Prosím o zpracování položkového prováděcího rozpočtu.

Termín ukončení prací: duben 2024

Příloha: fotografie

Vzdálenost v KM

78

Požadavek zpracoval:

datum:

podpis

	20.03.2024	
--	------------	--

Požadavek schválil:

podpis:

datum:

--	--	--

Požadavek odeslal zhotoviteli:

datum a čas:

telefon, email, jiný způsob:

	20.03.2024	
--	------------	--

vyplní zhotovitel a zašle obratem informací zpět zadavateli

Požadavek přijal :

datum a čas:

	20.03.2024 v 13:56
--	--------------------

Kontaktní osoba pro zajištění opravy

tel., email:

--

Termín dodání cenové nabídky objednateli:

Dodání nabídky

21.03.2024	20.03.2024
------------	------------

Návrh termínu na zahájení a ukončení prací /je-li možné stanovit/

Termíny budou dle TZ uvedeny v cenové nabídce

--

Od:
Odesláno: pondělí 12. února 2024 8:15
Komu: -
Kopie:
Předmět: FW: chodba

Ahoj.

Níže zasílám foto z chodby u náměstků a dopravní kanceláře ve Valašském Meziříčí. Byly zde staré dřevěné skříně, které se nelíbily paní . Nyní jsme je konečně zlikvidovali, ale je potřeba uvolněný prostor zkulturnit (vymalovat a doplnit lino).

Po delší době jsem byl v neobsazené ŽST Vlárský průsmyk. Na budově by bylo vhodné aktualizovat vývěsky správce objektu a požární poplachové směrnice, stále je zde OŘ Olomouc a jsou přilepeny zevnitř na okně. Vhodnější by byla nějaká skříňka nebo klaprám.

S pozdravem

Správa železnic, státní organizace
Oblastní ředitelství Ostrava

Nádražní 545/12, 757 01 Valašské Meziříčí

www.spravazeleznic.cz

Nedílnou součástí této zprávy je právní doložka, jejíž plné znění naleznete na adrese <http://www.spravazeleznic.cz/dolozka>

From: ~
Sent: Monday, February 12, 2024 7:14 AM
To:
Subject: chodba

NABÍDKOVÝ LIST

Číslo zakázky	079-2024		
Název majetku	Valašské Meziříčí - budova RZZ	inventární číslo	IC6000407603
zahájení prací	02.04.2024	ukončení prací	30.04.2024

popis prací

Požadavek - Malířské a natěračské práce:

Malování prostor pro řízení provozu, chodba 1P38,0P78 část, schodiště 1P39, WC 1P42, 1P43, 1P44, oprava podlahy a podlahové krytiny, přelepení podlahových lišt na chodbě 1P38, výměna dveří do místností 1P36, 1P35, 1P47, 1P41, 1P42, 1P43,1P44, 1P40 za nové v provedení BUK, včetně zabudování stávajících zámků ze starých dveří,(1P36, 1P35, 1P47, 1P41), osazení nového dveřního kování v počtu 6 kusů + 1 v přízemí (upřesní tvar a typ). Nátěr výlezového žebříku na bílo. Nátěr dvoukřídlých dveří v přízemí budovy včetně výměny kování, výměna zátěžového koberce u vstupní chodby OP 78.

Zpracování položkového prováděcího rozpočtu.

Stanovený harmonogram prací: duben 2024

Příloha: fotografie

SOUPIS PRACÍ A VÝKONŮ

Označení položky	NÁZEV POLOŽKY	MJ	cena za MJ	počet MJ	CENA	pozn.
	Základní rozpočtové náklady					
	HSV					
	PSV					
	viz položkový rozpočet					
	SOUČET ZRN					
	Vedlejší rozpočtové náklady					
	VRN					
	viz položkový rozpočet					
	SOUČET VRN					
	SOUČET ZRN + VRN					
	PŘIRÁŽKA/ZVÝHODNĚNÍ		0,92	78		

Cena za zakázku celkem

231 430,21

za zhotovitele vyhotovil

za objednatele převzal

dne

dne

podpis

podpis

razítko

razítko

REKAPITULACE STAVBY

Kód: 079

Stavba: 079 Valašské Meziříčí - budova RZZ

KSO:

Místo:

CC-CZ:

Datum:

Zadavatel:

IČ:

DIČ:

Zhotovitel:

IČ:

DIČ:

Projektant:

IČ:

DIČ:

Zpracovatel:

IČ:

DIČ:

Poznámka:

Cena bez DPH

	Sazba daně	Základ daně
DPH základní	21,00%	
DPH snížená	12,00%	

Cena s DPH	v	CZK
-------------------	----------	------------

Projektant

Zpracovatel

Datum a podpis:

Razítko

Datum a podpis:

Razítko

Objednavatel

Zhotovitel

Datum a podpis:

Razítko

Datum a podpis:

Razítko

REKAPITULACE OBJEKTŮ STAVBY A SOUPISŮ PRACÍ

Kód: 079

Stavba: 079 Valašské Meziříčí - budova RZZ

Místo:

Datum:

Zadavatel:

Projektant:

Zhotovitel:

Zpracovatel:

Kód	Popis	Cena bez DPH [CZK]	Cena s DPH [CZK]
-----	-------	--------------------	------------------

Náklady z rozpočtů

01 malby,dveře,lino,koberec
02 VRN

SOUPIS PRACÍ

Stavba:

079 Valašské Meziříčí - budova RZZ

Objekt:

01 - malby,dveře,lino,koberec

Místo:

Datum:

Zadavatel:

Projektant:

Zhotovitel:

Zpracovatel:

PČ	Typ	Kód	Popis	MJ	Množství	J.cena [CZK]	Cena celkem [CZK]
----	-----	-----	-------	----	----------	--------------	-------------------

Náklady soupisu celkem

D	HSV		Práce a dodávky HSV				
D	9		Ostatní konstrukce a práce, bourání				
1	K	949101112	Lešení pomocné pro objekty pozemních staveb s lešeňovou podlahou v přes 1,9 do 3,5 m zatížení do 150 kg/m2	m2	22,000		
2	K	949111122	Montáž lešení lehkého kozového trubkového v přes 1,5 do 3,5 m	sada	4,000		
3	K	949111222	Příplatek k lešení lehkému kozovému trubkovému v přes 1,5 do 3,5 m za každý den použití	sada	16,000		
VV			4*4 *Přepočtené koeficientem množství		16,000		
VV			Součet		16,000		
4	K	949111822	Demontáž lešení lehkého kozového trubkového v přes 1,5 do 3,5 m	sada	4,000		
5	K	952901111	Vyčištění budov bytové a občanské výstavby při výšce podlaží do 4 m	m2	58,000		
6	K	732199100	Montáž orientačních štítků	kus	6,000		
7	M	732124	<i>štítek orientační - unikový východ</i>	kus	6,000		
8	K	619995001	Začištění omítek kolem oken, dveří, podlah nebo obkladů	m	15,400		
VV			sokl lino		15,4		15,400
VV			15,4				15,400
VV			Součet				15,400
9	K	976082131	Vybourání objímek, držáků nebo věšáků ze zdiva cihelného	kus	8,000		
D	997		Přesun sutě				
10	K	997013212	Vnitrostaveništní doprava suti a vybouraných hmot pro budovy v přes 6 do 9 m ručně	t	0,661		
11	K	997013219	Příplatek k vnitrostaveništní dopravě suti a vybouraných hmot za zvětšenou dopravu suti ZKD 10 m	t	3,305		
VV			0,661*5 *Přepočtené koeficientem množství		3,305		
12	K	997013501	Odvoz suti a vybouraných hmot na skládku nebo meziskládku do 1 km se složením	t	0,661		
13	K	997013509	Příplatek k odvozu suti a vybouraných hmot na skládku ZKD 1 km přes 1 km	t	51,558		
VV			0,661*78 *Přepočtené koeficientem množství		51,558		
14	K	997013635	Poplatek za uložení na skládce (skládkovné) komunálního odpadu kód odpadu 20 03 01	t	0,573		
VV			0,661-0,088		0,573		
15	K	99701381R	Poplatek za uložení na skládce (skládkovné) stavebního odpadu dřevěného kód odpadu 17 02 01 - dveře	ks	8,000		
16	K	997013813	Poplatek za uložení na skládce (skládkovné) stavebního odpadu z plastických hmot kód odpadu 17 02 03	t	0,088		
17	K	997221612	Nakládání vybouraných hmot na dopravní prostředky pro vodorovnou dopravu	t	0,661		
D	998		Přesun hmot				
18	K	998018002	Přesun hmot pro budovy ruční pro budovy v přes 6 do 12 m	t	0,202		
19	K	998018011	Příplatek k ručnímu přesunu hmot pro budovy za zvětšený přesun ZKD 100 m	t	0,202		
D	PSV		Práce a dodávky PSV				
D	735		Ústřední vytápění - otopná tělesa				
20	K	735159110R	Demontáž a zpětná montáž otopných těles dl do 1500 mm včetně zamrazení, zazátkování,odvzdušnění a uvedení do provozu	kus	1,000		

PČ	Typ	Kód	Popis	MJ	Množství	J.cena [CZK]	Cena celkem [CZK]
21	K	998735312	Přesun hmot procentní pro otopná tělesa ruční v objektech v přes 6 do 12 m	%	37,100		
22	K	998735319	Příplatek k ručnímu přesunu hmot procentnímu pro otopná tělesa za zvětšený přesun ZKD 50 m	%	37,100		
D 762			Konstrukce tesařské				
23	K	762523963	Montáž doplnění části podlah z desek tvrdých pl jednotlivě přes 1 do 4 m2	m2	2,700		
	VV		0,6*4,5		2,700		
	VV		Součet		2,700		
24	M	60726284	deska dřevoštěpková OSB 3 P+D broušená tl 18mm	m2	3,125		
	VV		0,625*2,5*2		3,125		
	VV		Součet		3,125		
25	K	998762312	Přesun hmot procentní pro kce tesařské ruční v objektech v přes 6 do 12 m	%	17,820		
26	K	998762319	Příplatek k ručnímu přesunu hmot procentnímu pro kce tesařské za zvětšený přesun ZKD 50 m	%	17,820		
D 766			Konstrukce truhlářské				
27	K	766660001	Montáž dveřních křidel otvíravých jednokřídlových š do 0,8 m do ocelové zárubně	kus	8,000		
28	M	61162084	dveře jednokřídle dřevotřískové povrch laminátový plně 600x1970-2100mm	kus	4,000		
29	M	61162086	dveře jednokřídle dřevotřískové povrch laminátový plně 800x1970-2100mm	kus	4,000		
30	K	766660728	Montáž dveřního interiérového kování - zámku	kus	4,000		
31	M	54924006	zámek zadlabací mezipokojevý pro cylindrickou vložku rozteč 72x55mm	kus	4,000		
32	K	766660729	Montáž dveřního interiérového kování - štítka s klikou	kus	8,000		
33	M	54914123	kování klika/klika	kus	8,000		
34	K	766661848	Demontáž interiérového zámku k opětovnému použití	kus	4,000		
35	K	766662911R	Repas prosklených dvoukřídlových dveřních křidel z tvrdého dřeva tmelením,broušením včetně nátěru,nového kování a seřezání křidel	soub	1,000		
36	K	766664957	Výměna zámku interiérových dveří	kus	4,000		
	VV		vložka fab				
	VV		4		4,000		
	VV		Součet		4,000		
37	K	766691914	Vyvěšení nebo zavěšení dřevěných křidel dveří pl do 2 m2	kus	8,000		
38	K	766825811R	Demontáž truhlářských skříní jednokřídlových - prosklené vývěsky	kus	3,000		
39	K	766411811R	Demontáž truhlářského obložení stěn z panelů plochy do 1,5 m2 - nástěnky	kus	1,000		
40	K	998766312	Přesun hmot procentní pro kce truhlářské ruční v objektech v přes 6 do 12 m	%	749,808		
41	K	998766319	Příplatek k ručnímu přesunu hmot procentnímu pro kce truhlářské za zvětšený přesun ZKD 50 m	%	749,808		
D 776			Podlahy povlakové				
42	K	776111311	Vysátí podkladu povlakových podlah	m2	27,660		
	VV		27,66		27,660		
	VV		Součet		27,660		
43	K	776121321	Neředěná penetrace savého podkladu povlakových podlah	m2	10,780		
	VV		10,78		10,780		
	VV		Součet		10,780		
44	K	776410811	Odstranění soklíků a lišt pryžových nebo plastových	m	15,400		
	VV		15,4		15,400		
	VV		Součet		15,400		
45	K	776201812	Demontáž lepených povlakových podlah s podložkou ručně	m2	27,660		
	VV		16,88+10,78		27,660		
	VV		Součet		27,660		
46	K	776991821	Odstranění lepidla ručně z podlah	m2	27,660		
	VV		16,88+10,78		27,660		
	VV		Součet		27,660		
47	K	776211111	Lepení textilních pásů	m2	10,780		
	VV		1,4*5+1,4*2,7		10,780		
	VV		Součet		10,780		
48	M	69751063	koberec zátěžový vpichovaný role š 2m, vlákno 100% PA, hm 800g/m2, R <= 100MQ, zátěž 33	m2	15,400		
	VV		2*(5+2,7)		15,400		

PČ	Typ	Kód	Popis	MJ	Množství	J.cena [CZK]	Cena celkem [CZK]
	VV		Součet			15,400	
49	K	776121411	Dvousložková penetrace dřevěného podkladu povlakových podlah	m2		16,880	
50	K	776221111	Lepení pásů z PVC standardním lepidlem	m2		16,880	
	VV		4*3,8+0,7*2,4			16,880	
	VV		Součet			16,880	
51	M	28411014	PVC vinyl heterogenní tl 2,00mm, nášlapná vrstva 0,70mm, třída zátěže 34/43	m2		19,412	
	VV		16,88*1,15			19,412	
	VV		Součet			19,412	
52	K	776223112	Spoj povlakových podlahovin z PVC svařováním za studena	m		4,000	
53	K	776411111	Montáž obvodových soklíků výšky do 80 mm	m		15,400	
	VV		3,8+4+4,5+2,4+0,7			15,400	
	VV		Součet			15,400	
54	M	28411008	lišta soklová PVC 16x60mm	m		17,248	
	VV		15,4*1,12 "Přepočtené koeficientem množství"			17,248	
	VV		Součet			17,248	
55	K	998776312	Přesun hmot procentní pro podlahy povlakové ruční v objektech v přes 6 do 12 m	%		516,187	
56	K	998776319	Příplatek k ručnímu přesunu hmot procentnímu pro podlahy povlakové za zvětšený přesun ZKD 50 m	%		516,187	
	D	783	Dokončovací práce - nátěry				
57	K	783301303	Bezoplachové odrezivění zámečnických konstrukcí	m2		12,625	
	VV		12,625			12,625	
	VV		Součet			12,625	
58	K	783301313	Odmaštění zámečnických konstrukcí ředidlovým odmašťovačem	m2		12,625	
	VV		12,625			12,625	
	VV		Součet			12,625	
59	K	783301401	Ometení zámečnických konstrukcí	m2		12,625	
	VV		12,625			12,625	
	VV		Součet			12,625	
60	K	783306809	Odstanění nátěru ze zámečnických konstrukcí okartáčováním	m2		12,625	
61	K	783314201	Základní antikorozní jednonásobný syntetický standardní nátěr zámečnických konstrukcí	m2		12,625	
	VV		12,625			12,625	
	VV		Součet			12,625	
62	K	783315101	Mezinátěr jednonásobný syntetický standardní zámečnických konstrukcí	m2		12,625	
	VV		12,625			12,625	
	VV		Součet			12,625	
63	K	783317101	Krycí jednonásobný syntetický standardní nátěr zámečnických konstrukcí	m2		12,625	
	VV		poklop				
	VV		0,6*0,6			0,360	
	VV		žebřík				
	VV		1,8			1,800	
	VV		zárubně				
	VV		(2*1,97+0,6)*(0,15+2*0,05)*4			4,540	
	VV		(2*1,97+0,8)*(0,15+2*0,05)*5			5,925	
	VV		Součet			12,625	
64	K	783322101	Tmelení včetně přebroušení zámečnických konstrukcí disperzním tmelem	m2		1,894	
	VV		12,625*0,15			1,894	
65	K	783601301	Odrezivění žebrových trub před provedením nátěru	m2		7,500	
66	K	783601307	Odmaštění žebrových trub rozpouštědlovým odmašťovačem před provedením nátěru	m2		7,500	
67	K	783601401	Ometení žebrových trub před provedením nátěru	m2		7,500	
68	K	783606804	Odstanění nátěrů ze žebrových trub okartáčováním	m2		7,500	
69	K	783614101	Základní jednonásobný syntetický nátěr žebrových trub	m2		7,500	
70	K	783617107	Krycí dvojnásobný syntetický nátěr žebrových trub	m2		7,500	
	D	784	Dokončovací práce - malby a tapety				
71	K	784111007	Oprášení (ometení) podkladu na schodišti podlaží v do 3,80 m	m2		141,320	
72	K	784121007	Oškrabání malby na schodišti podlaží v do 3,80 m	m2		141,320	
73	K	784121017	Rozmývání podkladu po oškrabání malby na schodišti podlaží v do 3,80 m	m2		141,320	
74	K	784121037	Mydlení podkladu na schodišti podlaží v do 3,80 m	m2		141,320	

PČ	Typ	Kód	Popis	MJ	Množství	J.cena [CZK]	Cena celkem [CZK]
75	K	784161207	Lokální vyrovnání podkladu sádrovou stěrkou pl do 0,1 m2 na schodišti podlaží v do 3,80 m	kus	20,000		
76	K	784161217	Lokální vyrovnání podkladu sádrovou stěrkou pl přes 0,1 do 0,25 m2 na schodišti podlaží v do 3,80 m	kus	6,000		
77	K	784171007	Oleповání vnitřních ploch páskou na schodišti podlaží v do 3,80 m	m	27,000		
78	M	58124838	<i>páska maskovací krepová pro malířské potřeby š 50mm</i>	m	28,350		
	VV		27*1,05 "Přepočtené koeficientem množství			28,350	
	VV		Součet			28,350	
79	K	784181127	Hlubková jednonásobná bezbarvá penetrace podkladu na schodišti podlaží v do 3,80 m	m2	141,320		
80	K	784211107	Dvounásobné bílé malby ze směsí za mokra výborně oděruvzdorných na schodišti v do 3,80 m	m2	141,320		
	VV		stěny				
	VV		4,4*3,5*5+2,4*3,5*2+4,4*2,4*2			114,920	
	VV		strop				
	VV		4,4*2,4+1,2*4,4*3			26,400	
	VV		Součet			141,320	
81	K	784211165	Příplatek k cenám 2x maleb ze směsí za mokra oděruvzdorných za barevnou malbu v sytém odstínu	m2	35,100		
	VV		sokl				
	VV		27*1,3			35,100	
	VV		Součet			35,100	
82	K	784211143	Příplatek k cenám 2x maleb ze směsí za mokra oděruvzdorných za provádění styku 2 barev	m	27,000		
83	K	784121001	Oškrabání malby v místnostech v do 3,80 m	m2	88,788		
84	K	784121011	Rozmývání podkladu po oškrabání malby v místnostech v do 3,80 m	m2	88,788		
85	K	784121031	Mydlení podkladu v místnostech v do 3,80 m	m2	88,788		
86	K	784161201	Lokální vyrovnání podkladu sádrovou stěrkou pl do 0,1 m2 v místnostech v do 3,80 m	kus	10,000		
87	K	784161211	Lokální vyrovnání podkladu sádrovou stěrkou pl přes 0,1 do 0,25 m2 v místnostech v do 3,80 m	kus	5,000		
88	K	784161231	Lokální vyrovnání podkladu sádrovou stěrkou pl přes 0,5 do 1 m2 v místnostech v do 3,80 m	kus	1,000		
89	K	784171001	Oleповání vnitřních ploch páskou v místnostech v do 3,80 m	m	32,000		
90	M	58124838	<i>páska maskovací krepová pro malířské potřeby š 50mm</i>	m	33,600		
	VV		32*1,05 "Přepočtené koeficientem množství			33,600	
	VV		Součet			33,600	
91	K	784111001	Oprášení (ometení) podkladu v místnostech v do 3,80 m	m2	88,788		
92	K	784181121	Hlubková jednonásobná bezbarvá penetrace podkladu v místnostech v do 3,80 m	m2	88,788		
93	K	784211101	Dvounásobné bílé malby ze směsí za mokra výborně oděruvzdorných v místnostech v do 3,80 m	m2	88,788		
	VV		strop				
	VV		2,6*4+3,4*1,3+2*3,6			22,020	
	VV		stěny				
	VV		(4+2,6+0,4+3,6+3,6+2+2,3*2)*3,21			66,768	
	VV		Součet			88,788	
94	K	619991001	Zakrytí podlahy fólií	m2	58,000		
95	K	619991005	Zakrytí stěny fólií	m2	36,000		
96	K	619991011	Obalení samostatných konstrukcí a prvků fólií	m2	48,000		

SOUPIS PRACÍ

Stavba:

079 Valašské Meziříčí - budova RZZ

Objekt:

02 - VRN

Místo:

Datum:

Zadavatel:

Projektant:

Zhotovitel:

Zpracovatel:

PČ	Typ	Kód	Popis	MJ	Množství	J.cena [CZK]	Cena celkem [CZK]
----	-----	-----	-------	----	----------	--------------	-------------------

Náklady soupisu celkem

D		HZS	Hodinové zúčtovací sazby				
1	K	HZS4231	Inženýrská činnost - vyhotovení prováděcích rozpočtů	hod		8,000	
2	K	HZS4232	Inženýrská činnost - místní šetření	hod		3,000	

D		VRN	Vedlejší rozpočtové náklady				
3	K	020001000	Příprava staveniště	soubor		1,000	
4	K	071002000	Provoz investora, třetích osob	dny		4,000	

HARMONOGRAM

Číslo zakázky	079-2024		
Název majetku	Valašské Meziříčí - budova RZZ	inventární číslo	IC6000407603
zahájení prací	viz níže	ukončení prací	max. do 30.04.2024

popis prací

Požadavek - Malířské a natěračské práce:

Malířské práce
Výměna dveří včetně zachování zámků
Oprava podlahy
Natěračské práce
Výměna koberce

termín

do 5 dnů od obdržení objednávky
do 7 dnů od obdržení objednávky
do 9 dnů od obdržení objednávky
do 10 dnů od obdržení objednávky
do 11 dnů od obdržení objednávky

Valašské meziříčí - budova RZZ přízemí

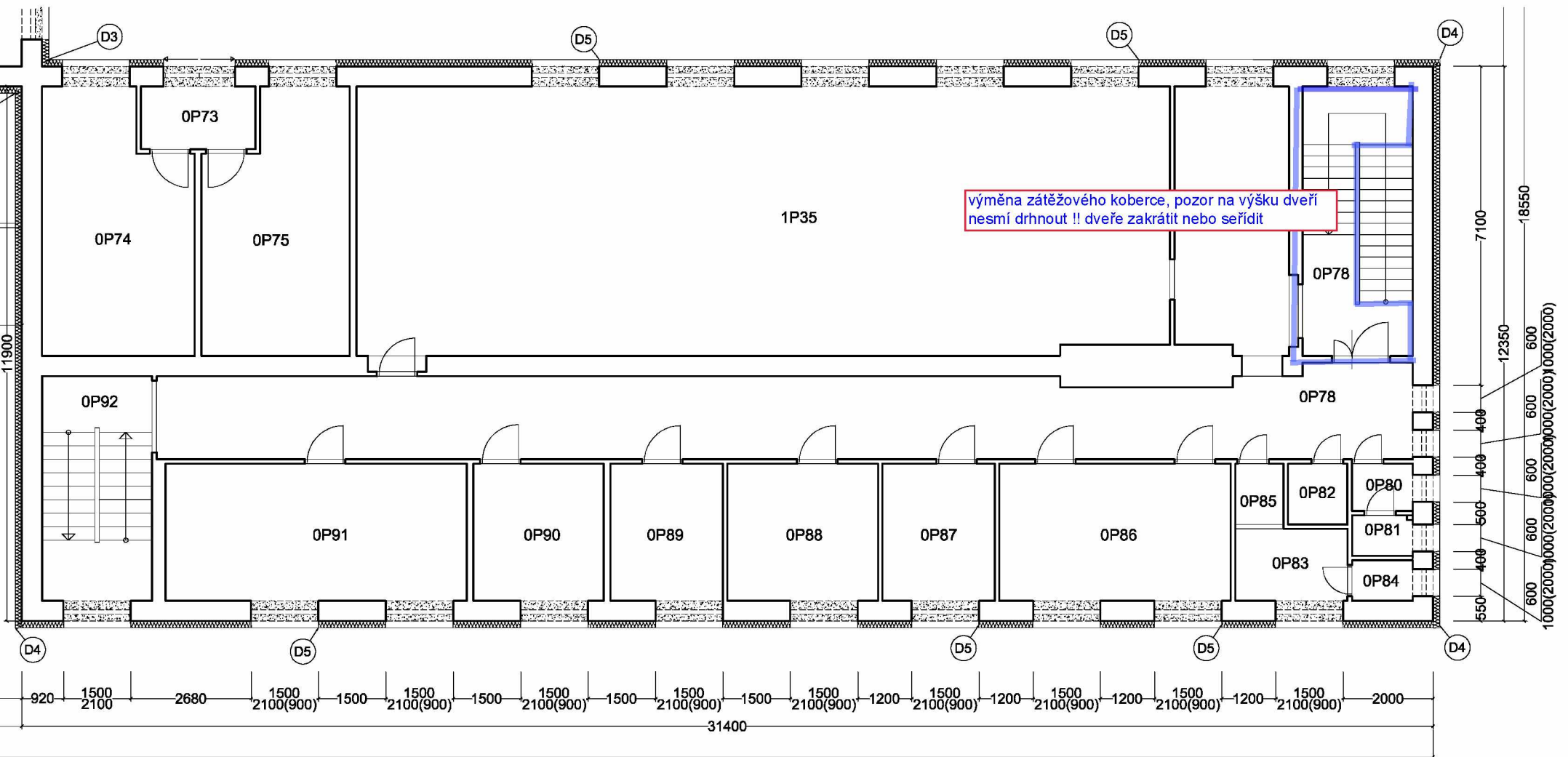

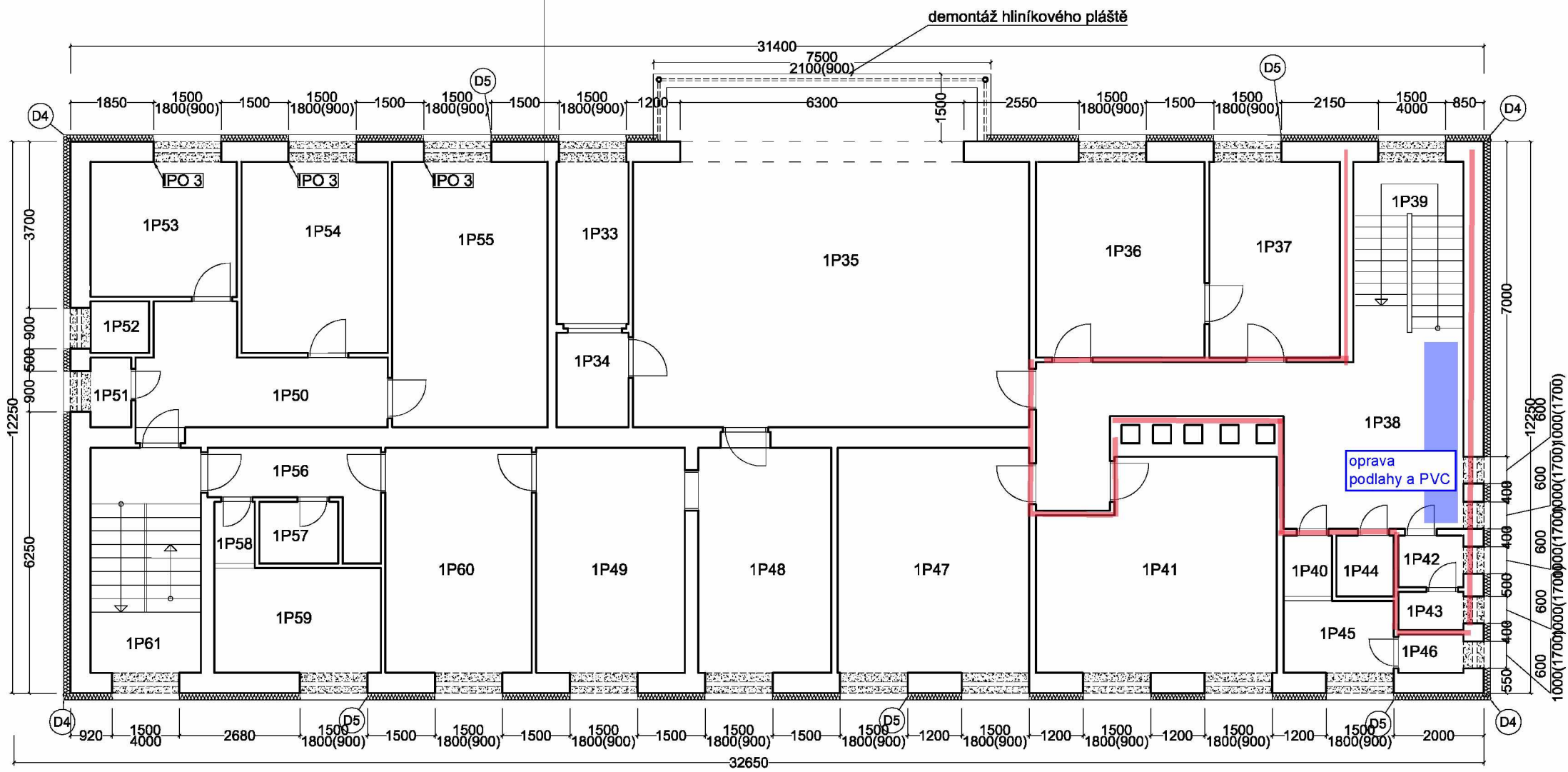

stav stávajících dveří, oprava nemožná výměna za nové



další z dveří u kterých se domnívám že je bude lépe vyměnit než natírat.



dveře v přízemí kde bude nutné provést nátěr, zde je nutno prověřit výšku nového zátěžového koberec a seříznout dveře.



drhnoucí dveře o koberec, koberec na výměnu

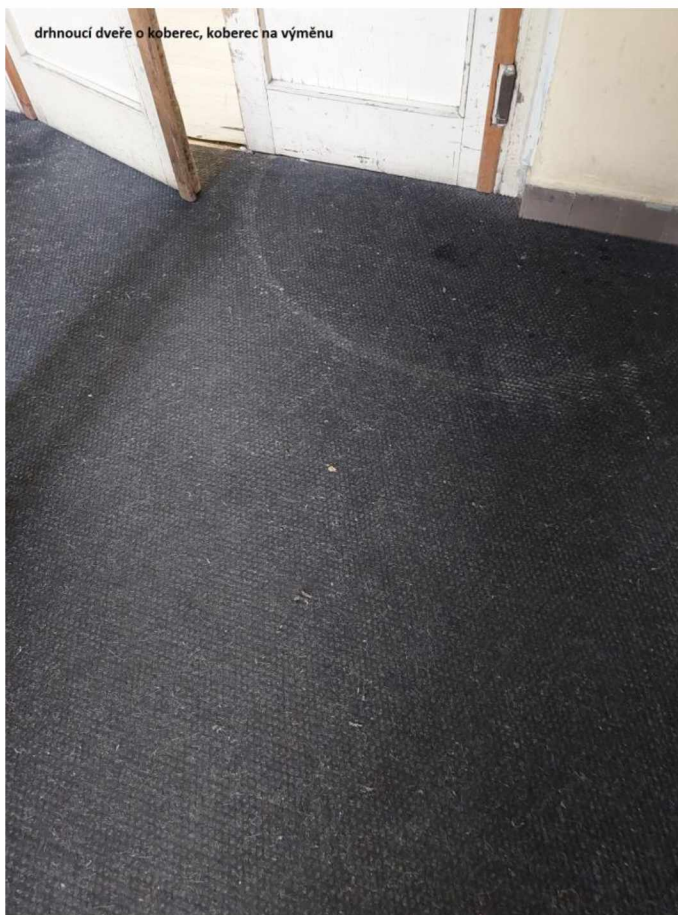

nástěnky a vývěsky se před malováním odstarní a nebudou se již věšet , zasádrovat všechny prohlubně a odstarnit skoby, také se sundají šípky na nouzový únik osadí se nové po vymalování nátěr ocelového žebříku a výlezu na střechu v barvě bílé.



oprava podlahy a podlahové krytiny za podobnou,

