

VÝKAZ DOSAVADNÍHO A NOVÉHO STAVU ÚDAJŮ KATASTRU NEMOVITOSTÍ

Dosavadní stav			Nový stav											
Označení pozemku parc. číslem	Výměra parcely		Druh pozemku	Označení pozemku parc. číslem	Výměra parcely		Druh pozemku	Typ stavby	Zpús. určení výměr	Porovnání se stavem evidence právních vztahů				
	ha	m ²	Způsob využití		ha	m ²	Způsob využití	Způsob využití		Díl přechází z pozemku označeného v katastru nemovitostí	dřívější poz. evidenci	Číslo listu vlastnictví	Výměra dílu	
												ha	m ²	
st.162/1										st.162/1				
3961/3										3961/3				
3961/16										3961/16				
3961/18										3961/18				
3961/60										3961/60				
3961/62										3961/62				
4004/4										4004/4				
4018/1										4018/1				
Druh věcného břemene: dle listiny														
Oprávněný: dle listiny														

GEOMETRICKÝ PLÁN pro vymezení rozsahu věcného břemene k části pozemku	Geometrický plán ověřil úředně oprávněný zeměměřický inženýr	Stejnopis ověřil úředně oprávněný zeměměřický inženýr:
	Číslo položky seznamu úředně oprávněných zeměměřických inženýrů 2594/12	Číslo položky seznamu úředně oprávněných zeměměřických inženýrů 2212/04
	Dne: 10.02.2021 Číslo: 56/2021	Dne: 28.6.2022 Číslo: 1202/2022
	Náležitostmi a přesností odpovídá právním předpisům.	Tento stejnopis odpovídá geometrickému plánu v elektronické podobě uloženému v dokumentaci katastrálního úřadu.
Vyhotovitel: ZK-Brno s.r.o. Marie Hubnerové 1704/58 62100 Brno	Katastrální úřad souhlasí s očíslováním parcel.	Ověření stejnopisu geometrického plánu v listinné podobě.
Číslo plánu: 5642-3180/2020 Okres: Vyškov Obec: Vyškov Kat. území: Dědice u Vyškova Mapový list: DKM (Vyškov 8-6/22) Dosavadním vlastníkům pozemků byla poskytnuta možnost seznámit se v terénu s průběhem navrhovaných nových hranic, které byly označeny předepsaným způsobem:	KÚ pro Jihomoravský kraj KP Vyškov PGP-227/2021-712 2021.02.16 16:43:06 CET	[Redacted Signature Area]

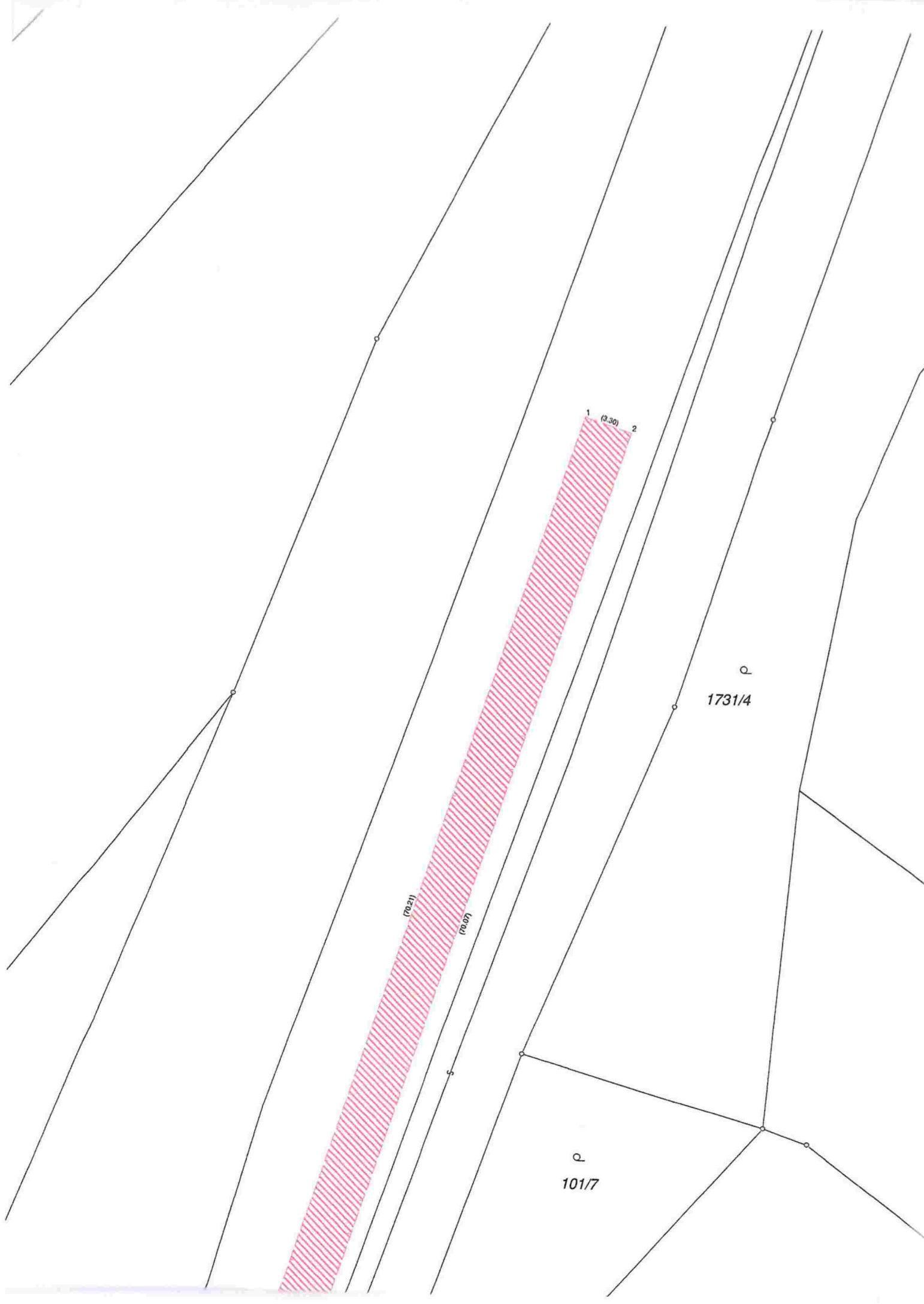

ρ
1731/4

ρ
101/7

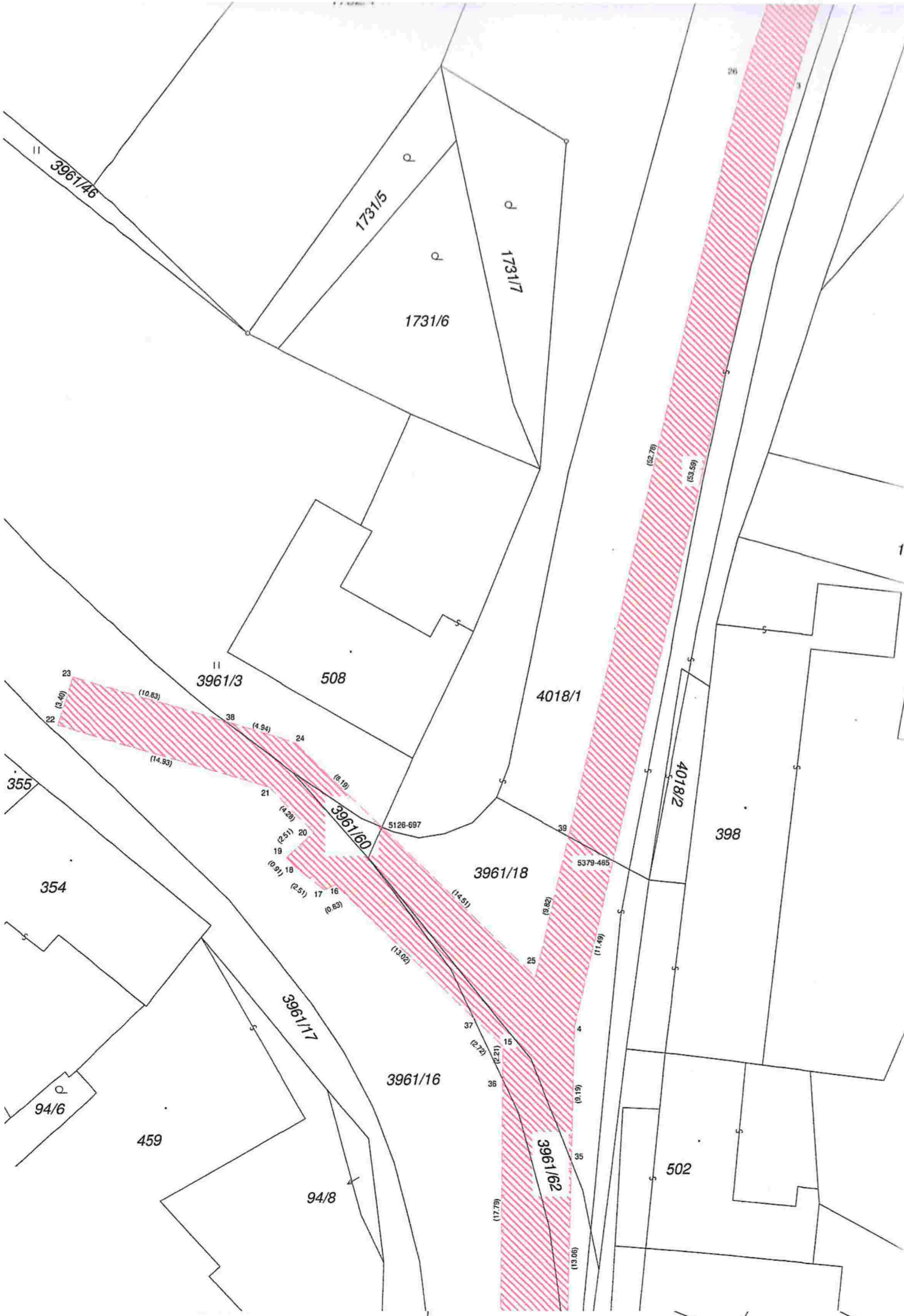

1731/5

1731/7

1731/6

3961/3

508

4018/1

4018/2

398

3961/18

3961/16

3961/17

3961/12

94/8

502

354

355

94/6

459

5126-697

5379-465

3961/46

(10.83)

(14.83)

(4.20)

(2.51)

(0.97)

(2.51)

(0.83)

(0.83)

(13.02)

(14.51)

(8.82)

(69.11)

(12.22)

(2.21)

(6.19)

(6.71)

(6.19)

(6.11)

(62.70)

(63.63)

23

22

38

24

21

20

19

18

17

16

15

14

13

12

11

10

9

8

7

6

5

4

3

2

1

0

0

0

0

0

0

0

0

0

0

0

0

0

0

0

0

0

0

0

0

11

10

9

8

7

6

5

4

3

2

1

0

0

0

0

0

0

0

0

0

0

0

0

0

0

0

0

0

0

0

0

0

0

0

0

0

0

0

0

0

0

0

0

0

0

23

22

38

24

21

20

19

18

17

16

15

14

13

12

11

10

9

8

7

6

5

4

3

2

1

0

0

0

0

0

0

0

0

0

0

0

0

0

0

0

0

0

0

0

0

23

22

38

24

21

20

19

18

17

16

15

14

13

12

11

10

9

8

7

6

5

4

3

2

1

0

0

0

0

0

0

0

0

0

0

0

0

0

0

0

0

0

0

0

0

23

22

38

24

21

20

19

18

17

16

15

14

13

12

11

10

9

8

7

6

5

4

3

2

1

0

0

0

0

0

0

0

0

0

0

0

0

0

0

0

0

0

0

0

0

23

22

38

24

21

20

19

18

17

16

15

14

13

12

11

10

9

8

7

6

5

4

3

2

1

0

0

0

0

0

0

0

0

0

0

0

0

0

0

0

0

0

0

0

0

23

22

38

24

