

OSAVADNÍHO A NOVÉHO STAVU ÚDAJŮ KATASTRU NEMOVITOSTÍ

Nový stav											
Druh pozemku	Označení pozemku	Výměra parcely		Druh pozemku	Typ stavby	Způsob určení	Porovnání se stavem evidence právních vztahů				
		Způsob využití	parc. číslem				ha	m ²	Způsob využití	Způsob využití	výměr
								193/1	1		

EZ Distribuce a.s., Teplická 875/8, 405 02 Děčín
 břemeno : služebnost inženýrské sítě

Seznam souřadnic (S--JTSK)

Číslo bodu	Souřadnice pro zápis do KN		kód kv.
	Y	X	
570-42	865409.03	1015756.58	3
570-45	865409.39	1015757.08	3
626-463	865394.30	1015738.79	8
626-464	865394.25	1015739.48	8
626-465	865397.70	1015741.14	3
626-466	865397.37	1015741.64	3
626-467	865400.57	1015743.21	3
626-468	865400.18	1015743.67	3
626-469	865404.56	1015747.85	3
626-470	865404.08	1015748.21	3
626-471	865410.46	1015756.00	3
626-472	865409.78	1015756.09	3
626-473	865410.14	1015756.57	3
626-499	865452.77	1015836.27	3
626-502	865451.49	1015836.17	3
626-503	865452.09	1015837.21	3
626-504	865452.51	1015836.99	3
626-505	865452.30	1015835.74	3
626-506	865453.90	1015838.04	3
626-507	865453.44	1015838.51	3
1	865410.63	1015756.24	3

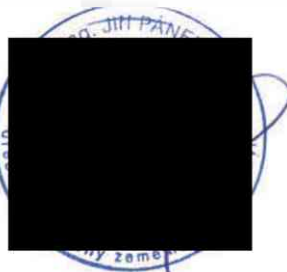
GEOMETRICKÝ PLÁN pro vymezení rozsahu věcného břemene k části pozemku	Geometrický plán ověřil úředně oprávněný zeměměřický inženýr:	Stejnopis ověřil úředně oprávněný zeměměřický inženýr:
	Jméno, příjmení: Ing. Jiří Pánek	Jméno, příjmení: Ing. Jiří Pánek
	Číslo položky seznamu úředně oprávněných zeměměřických inženýrů: 394/1995	Číslo položky seznamu úředně oprávněných zeměměřických inženýrů: 394/1995
	Dne: 20.4.2023 Dato: 6837/2023	Dne: 26.4.2023 Dato: 6837v/2023
	Náležitosti a přesnosti odpovídá právním předpisům.	Tento stejnopis odpovídá geometrickému plánu v elektronické podobě uloženému v dokumentaci katastrálního úřadu.
Vyhotovitel: Jana Chadová – geodetické práce Rumunská 8, 360 09 Karlovy Vary	Katastrální úřad souhlasí s očištváním parcel.	Ověření stejnopisu geometrického plánu v listinné podobě.
Číslo plánu: 636-162/2022	Zdeňka Krausová	
Okres: Sokolov	KÚ pro Karlovarský kraj	
Obec: Sokolov	KP Sokolov	
Kat. území: Vitkov u Sokolova	PGP-342/2023-409	
Mapový list: Sokolov 6-7/44(DKM)	2023.04.26 09:24:08 +02'00'	
Dopisováním vlastníkům pozemků byla poskytnuta možnost seznámit se v terénu a průběhem navrhovaných nových hranic, které byly označeny předepsaným způsobem. neoznačeny		

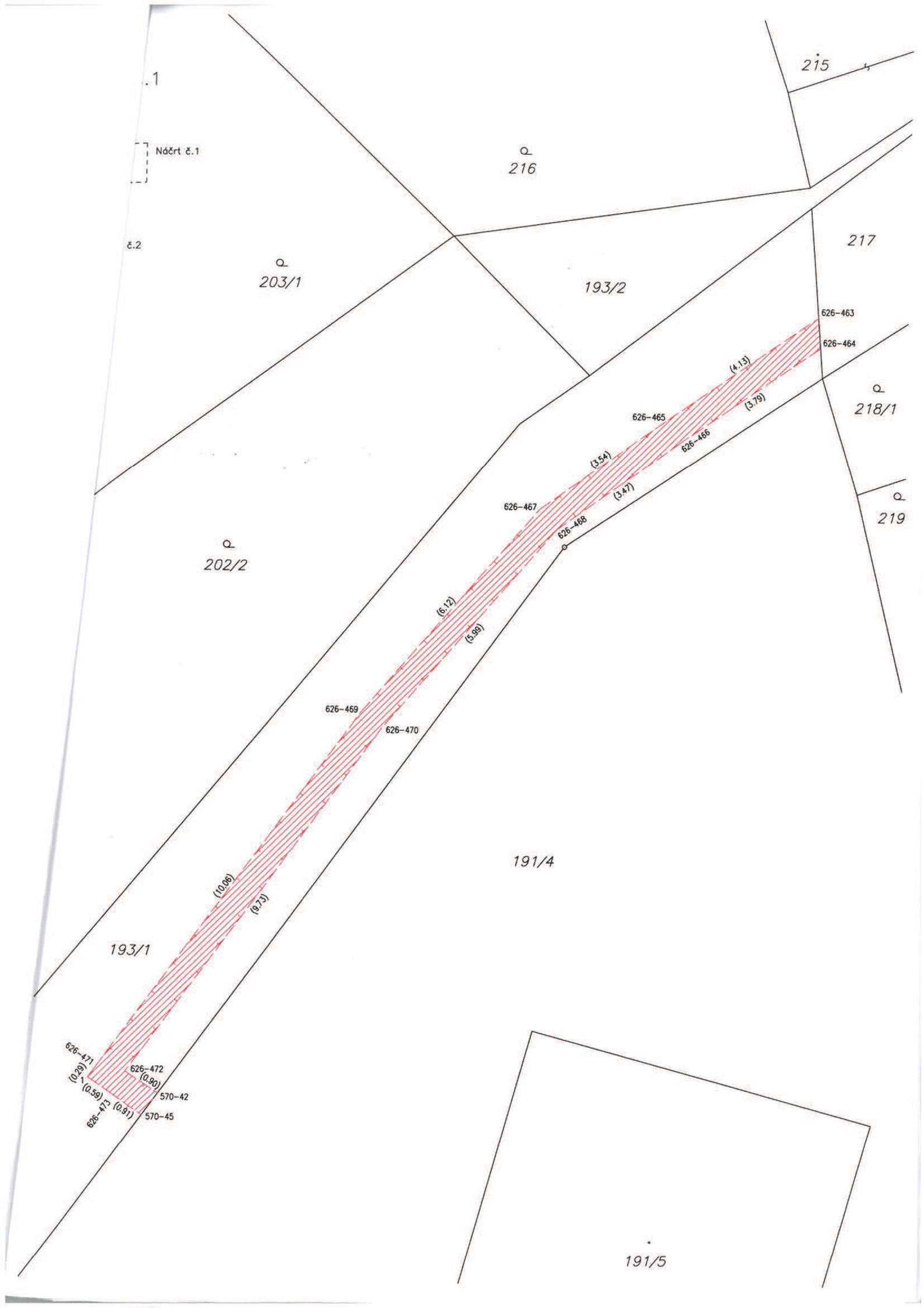

Náčrt č.2

Náčrt č.1

Náčrt č.2

193/1

202/1

II
190/10

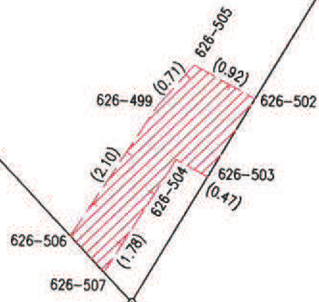

501/1