

# SMLOUVA O VÝPŮJČCE

uzavřená v souladu s § 2193 a násl. zákona č. 89/2012 Sb., občanský zákoník, ve znění pozdějších předpisů (dále jen „Smlouva“), níže uvedeného dne, měsíce a roku mezi smluvními stranami uvedenými v Článku I.



## Článek I.

### Smluvní strany

**Název:** Life Technologies Czech Republic s.r.o.  
**Sídlo:** V Celnici 1031/4, Nové Město, 110 00 Praha 1  
**IČO:** 257 61 307  
**DIČ:** CZ257 61 307  
**zastoupená:** RNDr. Ondřejem Holeňou, prokuristou  
**Datová schránka:** 7hxmvgm

zapsaná v Obchodním rejstříku vedeném Městským soudem v Praze, oddíl C, vložka 67849  
(dále jen „Půjčitel“)

**a**

**Název:** Česká republika – Krajské ředitelství policie Plzeňského kraje  
**Sídlo:** Nádražní 2, 306 28 Plzeň  
**Zastoupená:** brig. gen. Mgr. Petrem Macháčkem, ředitelem krajského ředitelství  
**IČO :** 75151529  
**DIČ:** CZ75151529  
**Kontaktní osoba:**   
**Kontaktní adresa:** Krajské ředitelství policie Plzeňského kraje, Nádražní 2, Plzeň, 301 00  
**E-mail, telefon:**   
**Datová schránka:** 5ixai69  
**Číslo jednací:** KRPP-175045/ČJ-2023-0300MZ  
(dále jen „Vypůjčitel“)

## Článek II.

### **Předmětem Smlouvy**

Předmětem Smlouvy je poskytnutí movité věci (dále též „Přístroj“) specifikované v Článku III. této Smlouvy Půjčitelem, k bezplatnému užívání Vypůjčiteli a vznik práva Vypůjčitele tento Přístroj po dohodnutou dobu bezplatně užívat v souladu s podmínkami stanovenými v této Smlouvě, případně dalšími podmínkami následně ujednanými.

## Článek III.

### **Specifikace Předmětu Smlouvy**

1. Půjčitel prohlašuje, že je vlastníkem movité věci, kterou přístroj: Automate Express, Izolační automat na všechny typy forenzních vzorků včetně srovnávacího materiálu, možnost simultánní analýzy 1-13 vzorků (není nutné naplnit všechny pozice), zlyzování vzorku mimo automat (40min – 2hod, v závislosti na typu výchozího materiálu), speciální lyzační zkumavky s filtry (LySep columns) chránící proti kontaminaci vzorku, purifikace DNA v přístroji do 30min, izolace pomocí magnetických kuliček chemií Prepfiler Express/Prepfiler Express BTA (bones, teeth, adhesives – speciální pufr na lýzu buněk ze vzorků zubů, kostí, tkání, adhezivního materiálu, cigaretových nedopalků, žvýkaček,...). Možnost volby elučního objemu v rozsahu 250ul- 20ul. Zvalidováno pro forenzní použití. Sériové (výrobní) číslo: PFX1002A0249, jehož pořizovací cena je 1 546 580,00 CZK bez DPH přičemž DPH činí 21 %, a že je oprávněn tento Přístroj zapůjčit k bezplatnému užívání Vypůjčiteli.
2. Vypůjčitel prohlašuje, že má zájem na zapůjčení přístroje pro forenzní použití, a že přístroj bude používán výhradně pro účely Odboru kriminalistické techniky a expertíz krajského ředitelství.
3. Přístroj předá Půjčitel Vypůjčiteli na sjednanou dobu, k bezplatnému užívání, přičemž pro evidenční, účetní a obdobné účely hodnotu obdobného pronájmu stanoví na 917 994,92 Kč s DPH za rok a Vypůjčitel se zavazuje tento Přístroj vrátit nejpozději na konci sjednané doby užívání.
4. Přístroj není nový a předává se Vypůjčiteli v dobrém a funkčním stavu. Rok výroby přístroje je 2010.

## Článek IV.

### **Práva a povinnosti Smluvních stran**

1. Půjčitel předá Vypůjčiteli Přístroj nejpozději do dvou (2) týdnů od zveřejnění této Smlouvy v registru smluv.
2. Smluvní strany se dohodly, že doba výpůjčky je 12 měsíců ode dne předání Přístroje Vypůjčiteli. Vypůjčitel je povinen Přístroj Půjčiteli vrátit nejpozději do konce stanovené doby výpůjčky. Přesný termín vrácení Přístroje si Smluvní strany dohodnou nejpozději 30 dnů před uplynutím doby výpůjčky. Smluvní strany se mohou písemně dohodnout na prodloužení této Smlouvy o jeden další rok. Automatické prodloužení není dovoleno.

## Článek V.

### Práva a povinnosti Vypůjčitele

1. Vypůjčitel se zavazuje, že Příklad budou obsluhovat pouze osoby v zaměstnaneckém, nebo obdobném poměru k Vypůjčiteli, které budou řádně zaškolené a seznámené s odbornou obsluhou Příklad. O zaškolení je Půjčitel povinen sepsat zápis.
2. Vypůjčitel se zavazuje Příklad řádně užívat výhradně v souladu návodem, doporučenými postupy a s účelem, ke kterému je Příklad určen. Vypůjčitel je povinen starat se o Příklad s péčí řádného hospodáře a učinit veškerá vhodná opatření, která budou Příklad chránit před poškozením, ztrátou, zničením nebo odcizením.
3. Vypůjčitel se zavazuje převzít Příklad v dohodnutém termínu (viz Článek IV. odst. 1) a v místě plnění, kterým je pracoviště Odboru kriminalistické techniky a expertiz krajského ředitelství v budově policie na adrese: Nádražní 2, 301 00 Plzeň.
4. Vypůjčitel se zavazuje, že místo plnění nebude bez vědomí Půjčitele a bez jeho písemného souhlasu měnit.
5. Převzetím Příklad přechází na Vypůjčitele plná odpovědnost za poškození, ztrátu, zničení, nebo odcizení Příklad. V případě, že dojde v průběhu doby výpůjčky k poškození, ztrátě, zničení, nebo odcizení Příklad, je Vypůjčitel zodpovědný za jeho opravu nebo finanční náhradu až do výše jeho skutečné hodnoty.
6. Každé poškození, ztrátu, zničení nebo znehodnocení Příklad je Vypůjčitel povinen neprodleně oznámit Půjčiteli.
7. Vypůjčitel nesmí přenechat Příklad v průběhu platnosti této Smlouvy k užívání jiné osobě. Vypůjčitel není oprávněn provádět svévolně na Příklad jakékoliv technické změny nebo zásahy. Vypůjčitel je povinen neprodleně sdělovat Půjčiteli nutnost servisních zásahů na Příklad.
8. Vypůjčitel se zavazuje zajišťovat servis Příklad výhradně prostřednictvím Půjčitele. Při porušení tohoto ustanovení odpovídá Vypůjčitel za případnou škodu, která by tímto na Příklad vznikla, až do její plné výše.
9. Vypůjčitel je povinen pro případ opravy a kontroly Příklad umožnit pracovníkům Půjčitele, případně třetím osobám Půjčitelem pověřených, přístup do místa plnění.
10. Vypůjčitel se zavazuje užívat Příklad v souladu s touto Smlouvou, obecně závaznými právními předpisy České republiky, Evropské unie a návodem k obsluze. Vypůjčitel bude v míře nezbytné provádět pravidelné revize tak, aby provoz Příklad vyhovoval podmínkám pro bezpečnou práci obsluhujícího personálu.
11. Vypůjčitel se zavazuje vrátit Příklad nepoškozený a ve stavu odpovídajícím běžnému opotřebením Půjčiteli a to neprodleně po skončení doby výpůjčky, pokud se strany nedohodnou jinak. Vrácení Příklad bude provedeno v místě plnění. O vrácení Příklad bude Smluvními stranami sepsán písemný protokol, který bude podepsán oběma Smluvními stranami. Půjčitel si vyhrazuje právo nepřevzít Příklad zpět bez podepsaného písemného protokolu.
12. Vypůjčitel nese výhradní odpovědnost za veškeré daně vzniklé z bezplatné výpůjčky zařízení Vypůjčitelem. Půjčitel nebude ve vztahu k výpůjčce povinen úhradou žádných daní.

## Článek VI.

### Práva a povinnosti Půjčitele

1. Půjčitel se zavazuje udržovat Příklad Příklad po dobu platnosti této Smlouvy v provozuschopném stavu na vlastní náklady.
2. Půjčitel zajistí bezplatně odborné proškolení obsluhy Příklad Příklad na pracovištích vypůjčitele, odbornou instalaci a uvedení Příklad Příklad do provozu.
3. Půjčitel se zavazuje poskytovat servis Příklad Příklad v místě plnění, a to v pracovní dny nejpozději do 2 dnů od nahlášení závady vypůjčitelem, které musí být provedeno písemnou formou (e-mailem na adresu )
4. Půjčitel se zavazuje po dobu platnosti této Smlouvy provádět pravidelné preventivní prohlídky Příklad Příklad v intervalech a v rozsahu dle doporučení výrobce, přičemž veškeré náklady spojené s těmito prohlídkami hradí Půjčitel.
5. Půjčitel se zavazuje po dobu platnosti této Smlouvy zdarma odstraňovat veškeré vzniklé závady na Příklad Příklad a to včetně dodávky potřebných náhradních dílů.
6. Půjčitel má právo okamžitě odstoupit od této Smlouvy, jestliže zjistí, že Vypůjčitel Příklad Příklad užívá v rozporu s ustanoveními této Smlouvy a doporučenými postupy. Půjčitel je v tomto případě oprávněn Příklad Příklad okamžitě odebrat a vypůjčitel je povinen Příklad Příklad neprodleně vydat.
7. Půjčitel se nebude domáhat předčasného vrácení Příklad Příklad. To neplatí, užije-li Vypůjčitel Příklad Příklad v rozporu s touto Smlouvou, nebo jinými ujednáními mezi Smluvními stranami dohodnutými v jiných smlouvách, nebo dohodách.

## Článek VII.

### Ostatní ujednání

1. Předání Příklad Příklad si Smluvní strany potvrdí v zápise o převzetí, jenž bude obsahovat níže uvedené náležitosti:
  - a) název a sídlo Půjčitele a Vypůjčitele,
  - b) přesná specifikace Příklad Příklad,
  - c) datum předání Příklad Příklad,
  - d) stav Příklad Příklad v okamžiku jeho předání a převzetí, tedy s uvedením bezvadný, nebo se záznamem případné závady.
2. Po skončení platnosti této Smlouvy, pokud se Smluvní strany nedohodnou jinak nebo pokud nedojde k prodloužení platnosti této Smlouvy písemným dodatkem, je Půjčitel oprávněn Příklad Příklad okamžitě odebrat a Vypůjčitel je povinen Příklad Příklad neprodleně vydat a umožnit jeho odebrání Půjčitelem; o vrácení Příklad Příklad bude proveden Zápis, který bude mimo jiné obsahovat popis stavu vráceného Příklad Příklad.
3. Zápis o převzetí (vrácení) Příklad Příklad podepíší oprávnění zástupci obou Smluvních stran, kteří budou pověřeni statutárním orgánem příslušné Smluvní strany. Spolu s Příklad Příklad bude předáno též prohlášení o shodě a návod k použití v českém jazyce.

## Článek VIII.

### Povinnost mlčenlivosti

1. Obě smluvní strany se zavazují zachovávat ve vztahu ke třetím osobám mlčenlivost o informacích, které při plnění této Smlouvy získají od druhé smluvní strany nebo o jejich zaměstnancích a spolupracovnících a nesmí je zpřístupnit bez písemného souhlasu sdělující smluvní strany žádné třetí osobě ani je použít v rozporu s účelem této Smlouvy, ledaže se jedná:

- a) o informace, které jsou veřejně přístupné, nebo
- b) o případ, kdy je zpřístupnění informace vyžadováno zákonem nebo závazným rozhodnutím oprávněného orgánu.

2. Povinnost mlčenlivosti trvá i po skončení účinnosti této Smlouvy.

## Článek IX.

### Práva ze záruky, odpovědnost

1. Zapůjčený Příklad se Vypůjčitel dodává v aktuálním stavu bez záruky, jakýchkoli výslovných nebo implicitních záručních podmínek jakéhokoli druhu, povahy nebo popisu, a to mimo jiné včetně záruk, smluvních podmínek týkajících se uspokojivé kvality, vhodnosti ke konkrétnímu účelu nebo výkonu přiměřené odborné péče. Veškeré smluvní záruky týkající se Příkladu nebo jakékoli technické podpory podle této smlouvy jsou v maximálním rozsahu povoleném právními předpisy vyloučeny. Tím není dotčeno ustanovení článku III. odst. 3.

2. Půjčitel nenese v žádném případě odpovědnost smluvní ani občanskoprávní, ani odpovědnost podle jakéhokoli předpisu nebo na jakémkoli základě za:

- a) žádné nepřímé ztráty či škody;
- b) žádné vedlejší ztráty či škody;
- c) žádné následné ztráty či škody;
- d) žádné zvláštní škody;
- e) žádné zvýšené náklady či výdaje;
- f) případný ušlý zisk

g) žádnou předvídatelnou nebo nepředvídatelnou ušlou obchodní příležitost, ztrátu dat, dobrého jména, příjmů bez ohledu na to, zda Půjčitel bude či nebude informován o možnosti této škody vzniklé z držení nebo užívání Příkladu nebo v souvislosti s tímto držením či užíváním, škody způsobené zapůjčeným Příkladem nebo jiné škody vzniklé z této Smlouvy nebo z neplnění či porušení této Smlouvy.

3. Bez ohledu na případná ustanovení této Smlouvy v opačném smyslu nesmí být žádné její ustanovení vykládáno tak, že vylučuje nebo omezuje odpovědnost smluvních stran v případě i) odpovědnosti podle právních předpisů o odpovědnosti za vadu výrobku nebo ii) úmrtí, zranění nebo újmy na zdraví osob, které budou způsobeny nedbalostí jedné smluvní strany nebo jejích statutárních zástupců, zaměstnanců nebo zmocněnců.

## Článek X.

### Závěrečná ustanovení

1. Smlouva se uzavírá a nabývá platnosti dnem podpisu oběma smluvními stranami. Dle zákona č. 340/2015 Sb., o registru smluv; tato smlouva nabývá účinnosti dnem uveřejnění v registru smluv. Pokud smlouva nebude uveřejněna v registru smluv do tří (3) měsíců ode dne, kdy byla uzavřena, je zrušena od jejího počátku.
2. Smlouva a vztahy z ní vyplývající se řídí právním řádem České republiky a Evropské unie, zejména příslušnými ustanoveními zákona č. 89/2012 Sb., občanský zákoník, ve znění pozdějších předpisů.
3. Smlouva může být změněna pouze dohodou smluvních stran v písemné formě formou dodatku ke smlouvě.
4. Smluvní strany se zavazují, že veškeré spory vzniklé v souvislosti s realizací smlouvy budou řešeny smírnou cestou – dohodou. Nedojde-li k dohodě, budou spory řešeny příslušnými obecnými soudy, nikoli rozhodcem.
5. Každá ze smluvních stran prohlašuje, že tuto smlouvu uzavírá svobodně a vážně, že považuje obsah této smlouvy za určitý a srozumitelný a že jsou jí známy veškeré skutečnosti, jež jsou pro uzavření této smlouvy rozhodující, na důkaz čehož připojují smluvní strany k této smlouvě své podpisy.

V Praze dne

V Plzni dne

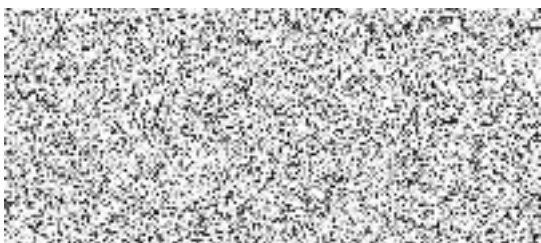

RNDr. Ondřej Holeňa

prokurista

Půjčitel

.....

brig. gen. Mgr. Petr Macháček

ředitel krajského ředitelství

Vypůjčitel

