

REKAPITULACE STAVBY

Kód: 24-01-29

Stavba: Stavební úpravy č.p.47, ul.Hradební

KSO:

Místo:

Zadavatel:

Zhotovitel:

Projektant:

Zpracovatel:

Poznámka:

CC-CZ:

Datum: 12. 12. 2023

IČ:

DIČ:

IČ:

DIČ:

IČ:

DIČ:

IČ:

DIČ:

Soupis prací je sestaven s využitím Cenové soustavy ÚRS. Položky, které pochází z této cenové soustavy, jsou ve sloupci 'Cenová soustava' označeny popisem 'CS ÚRS' a úrovní příslušného kalendářního pololetí. Veškeré další informace vymezující popis a podmínky použití těchto položek z Cenové soustavy, které nejsou uvedeny přímo v soupisu prací, jsou neomezeně dále k dispozici na webu podminky.urs.cz_x000d_

Popisy některých ceníkových položek mohou být upřesněny doplněním poznámkou nebo doplněním popisu ve výkazu výměr. Toto upřesnění je nutné zohlednit v ceně těchto položek (nelze ocenit pouze základní ceníkový popis položky!!!). _x000d_

U neceníkových položek (R-položky, položky s neceníkovým číslem nebo položky u kterých je to uvedeno v poznámce) je nutné započítat případný přesun hmot do jejich cen za dodávku a montáž dle pracovního postupu zhotovitele!!! U neceníkových položek bouracích prací je nutné do ceny započítat i cenu za jejich likvidaci dle zvyklostí zhotovitele, není-li uvedeno jinak._x000d_

Výkaz výměr obsahuje pro manipulaci s vytěženou zeminou nebo vybouranými hmotami položky, které jsou limitovány určitou vzdáleností pro vodorovné přemístění, která vychází z předpokladu projektanta. Skutečné místo pro jejich uložení si zajišťuje uchazeč dle svého technologického plánu a je na uchazeči jaká místa pro uložení zvolí. Do nabídkové ceny musí uchazeč zakalkulovat skutečné náklady podle odvozní vzdálenosti bez ohledu na to, jaká vzdálenost je uvedena v popise položky. _x000d_

Uchazeč (zhotovitel) si jednotkové ceny za položky lešení přizpůsobí vlastnímu způsobu zajištění práce ve výškách. Tím pak odpadnou případné nároky na vícepráce a méněpráce při jiném způsobu zajištění práce ve výškách (plošiny, věže, řadové lešení, atd.). Uchazeč (zhotovitel) si jednotkovou cenu za položku pronájmu přizpůsobí vlastní době použití. Tím pak odpadnou případné nároky na vícepráce a méněpráce při jiné délce pronájmu._x000d_

Položku přesunu hmot a suti uchazeč (zhotovitel) ocení dle svého zvoleného technolog.postupu provádění prací bez ohledu na ceníkový popis uvedený v položce!_x000d_

Nejméně 70 % (hmotnostních) stavebního a demoličního odpadu neklasifikovaného jako nebezpečný (s výjimkou v přírodě se vyskytujících materiálů uvedených v kategorii 17 05 04 v Evropském seznamu odpadů stanoveném rozhodnutím 2000/532/ES) vzniklého na staveništi musí být připraveno k opětovnému použití, recyklaci a k jiným druhům materiálového využití, včetně zásypů, při nichž jsou jiné materiály nahrazeny odpadem, v souladu s hierarchií způsobů nakládání s odpady a protokolem EU pro nakládání se stavebním a demoličním odpadem. Dodavatel stavby prokazatelně doloží předání min. 70% hmotnosti stavebního a demoličního odpadu k opětovnému použití._x000d_

Cena bez DPH

9 218 709,54

	Sazba daně	Základ daně	Výše daně
DPH základní	21,00%	9 218 709,54	1 935 929,00
snížená	12,00%	0,00	0,00

Cena s DPH

v

CZK

11 154 638,54



REKAPITULACE OBJEKTŮ STAVBY A SOUPISŮ PRACÍ

Kód: 24-01-29

Stavba: Stavební úpravy č.p.47, ul.Hradební

Místo:

Datum:

12. 12. 2023

Zadavatel:

Projektant:

Zhotovitel:

Zpracovatel:

Kód	Popis	Cena bez DPH [CZK]	Cena s DPH [CZK]	Typ
-----	-------	--------------------	------------------	-----

Náklady stavby celkem

9 218 709,54

11 154 638,54

1a	Stavebně architektonická část - suterén	228 808,86	276 858,72	STA
1b	Stavebně architektonická část - přízemí	2 702 905,04	3 270 515,10	STA
1c	Stavebně architektonická část - 2.NP	1 515 450,31	1 833 694,88	STA
1d	Stavebně architektonická část - 3.NP	1 377 654,76	1 666 962,26	STA
1e	Stavebně architektonická část - podkroví	167 505,19	202 681,28	STA
2	TZB	2 976 385,38	3 601 426,31	STA
99	VRN	250 000,00	302 500,00	STA

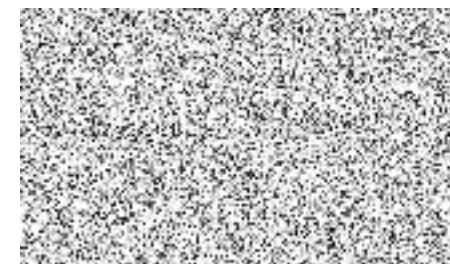

KRYCÍ LIST SOUPISU PRACÍ

Stavba:

Stavební úpravy č.p.47, ul.Hradební

Objekt:

1a - Stavebně architektonická část - suterén

KSO:

Místo:

Zadavatel:

Zhotovitel:

Projektant:

Zpracovatel:

Poznámka:

CC-CZ:

Datum: 12. 12. 2023

IČ:

DIČ:

IČ: 0

DIČ: 0

IČ:

DIČ:

IČ:

DIČ:

Cena bez DPH

228 808,86

	Základ daně	Sazba daně	Výše daně
DPH základní	228 808,86	21,00%	48 049,86
snížená	0,00	12,00%	0,00

Cena s DPH

v CZK

276 858,72



REKAPITULACE ČLENĚNÍ SOUPISU PRACÍ

Stavba:

Stavební úpravy č.p.47, ul.Hradební

Objekt:

1a - Stavebně architektonická část - suterén

Místo:

Datum: 12. 12. 2023

Zadavatel:

Projektant:

Zhotovitel:

Zpracovatel:

Kód dílu - Popis	Cena celkem [CZK]
------------------	-------------------

Náklady stavby celkem

228 808,86

HSV - Práce a dodávky HSV

176 128,22

3 - Svislé a kompletní konstrukce

7 632,96

61 - Úprava povrchů vnitřních

38 567,72

63 - Podlahy a podlahové konstrukce

10 620,42

64 - Osazování výplní otvorů

3 034,00

94 - Lešení a stavební výtahy

7 111,50

95 - Různé dokončovací konstrukce a práce pozemních staveb

2 587,29

96 - Bourání konstrukcí

62 919,85

997 - Přesun sutě

38 191,39

998 - Přesun hmot

5 463,09

PSV - Práce a dodávky PSV

52 680,64

711 - Izolace proti vodě, vlhkosti a plynům

3 544,55

766 - Konstrukce truhlářské

31 248,58

771 - Podlahy z dlaždic

12 956,52

784 - Dokončovací práce - malby a tapety

4 930,99

SOUPIS PRACÍ

Stavba:

Stavební úpravy č.p.47, ul.Hradební

Objekt:

1a - Stavebně architektonická část - suterén

Místo:

Datum: 12. 12. 2023

Zadavatel:

Projektant:

Zhotovitel:

Zpracovatel:

PČ	Typ	Kód	Popis	MJ	Množství	J.cena [CZK]	Cena celkem [CZK]	Cenová soustava
----	-----	-----	-------	----	----------	--------------	-------------------	-----------------

Náklady soupisu celkem

228 808,86

D HSV Práce a dodávky HSV

176 128,22

D 3 Svislé a kompletní konstrukce

7 632,96

1	K	317121151	Montáž překladů ze železobetonových prefabrikátů dodatečně do připravených rýh, světlosti otvoru do 1050 mm <small>Online PSC https://podminky.urs.cz/item/CS_URS_2023_02/317121151 VV čv102-pozn.2 VV "nika"1</small>	kus	1,000	309,00	309,00	CS ÚRS 2023 02
2	M	317rzp89	<i>překlad železobetonový RZP vylehčený 890x140x140mm</i>	kus	1,000	245,00	245,00	
3	K	317168012	Překlady keramické ploché osazené do maltového lože, výšky překladu 71 mm šířky 115 mm, délky 1250 mm <small>Online PSC https://podminky.urs.cz/item/CS_URS_2023_02/317168012 VV čv108 VV "P1"1</small>	kus	1,000	482,00	482,00	CS ÚRS 2023 02
4	K	342244111	Příčky jednoduché z cihel děrovaných klasických spojených na pero a drážku na maltu M5, pevnost cihel do P15, tl. příčky 115 mm <small>Online PSC https://podminky.urs.cz/item/CS_URS_2023_02/342244111 VV čv108 VV "0106"((0,05+1,78+0,45*2/3)*(1,7-0,87+0,125)+(0,05+2,5+0,28*2/3)*(1,85)-1,0*2,07 VV Součet</small>	m2	5,027	1 110,00	5 579,97	CS ÚRS 2023 02
5	K	342291112	Ukotvení příček polyuretanovou pěnou, tl. příčky přes 100 mm <small>Online PSC https://podminky.urs.cz/item/CS_URS_2023_02/342291112 VV čv108 VV "0106"((1,7-0,87+0,125+0,45/2)+(1,85+0,28) VV Součet</small>	m	3,310	119,00	393,89	CS ÚRS 2023 02
6	K	342291121	Ukotvení příček plochými kotvami, do konstrukce cihelné <small>Online PSC https://podminky.urs.cz/item/CS_URS_2023_02/342291121 VV čv108 VV "0106"((0,05+1,78)+(0,05+2,5)+(2,5-(1,78+0,45)) VV Součet</small>	m	4,650	134,00	623,10	CS ÚRS 2023 02
D 61			Úprava povrchů vnitřních				38 567,72	
7	K	612131151	Sanační postřik vnitřních omítaných ploch vápenocementový nanášený ručně celoplošně stěn <small>Online PSC https://podminky.urs.cz/item/CS_URS_2023_02/612131151</small>	m2	22,052	116,00	2 558,03	CS ÚRS 2023 02

PČ	Typ	Kód	Popis	MJ	Množství	J.cena [CZK]	Cena celkem [CZK]	cenová soustava
	P		Poznámka k položce: _x000d_ Sanační špic pod tepelné izolační sanační omítku – Třída T1 CSII dle EN 998-1_x000d_ - Třída T1 CSII podle normy EN 998-1_x000d_ - Součinitel tepelné vodivosti - λ 0,078 [W/mK]_x000d_ - Pevnost v ohybu >0,6 [N/mm2]_x000d_ - Objemová hmotnost v suchém stavu - 400 – 450 [kg/m3]_x000d_ - Reakce na oheň - Třída A1 – nehořlavý materiál_x000d_ - Kapilární absorpce vody - C W 0 není předepsána_x000d_ - Přidržnost k betonu FP.B - 0,3 [N/mm2]_x000d_ - Součinitel propustnosti vodní páry μ - tabulková hodnota 8					
8	K	612325131	Omítková sanační vnitřních ploch jádrová tloušťky do 15 mm nanášená ručně svislých konstrukcí stěn	m2	22,052	490,00	10 805,48	CS ÚRS 2023 02
			Online PSC https://podminky.urs.cz/item/CS_URS_2023_02/612325131					
	P		Poznámka k položce: _x000d_ Sanační omítková – jednodílná, kapilárně aktivní hydrofilní jádrová sanační směs s tepelné izolačními a sušícími účinky_x000d_ - Součinitel tepelné vodivosti \leq 0,09(W/mK)_x000d_ - Pevnost v tlaku - 1,7 (N/mm2)_x000d_ - Pevnost v ohybu - 0,6 (N/mm2)_x000d_ - Objemová hmotnost v suchém stavu - 410 (kg/m3)_x000d_ - Přilnavost k podkladu a symbol modelu pukliny - 0,1±0,13 (N/mm2) FP: A/B_x000d_ - Reakce na oheň - Třída A1 – nehořlavý materiál_x000d_ - Obsah vzduchu v čerstvé omítce \geq 25 [%]_x000d_ - Součinitel propustnosti vodní páry - $\mu \leq$ 9_x000d_ - Součinitel absorpce vody - 0,73 (kg/m2min05)					
	VV		čv108					
	VV		"0106"					
	VV		(2,5+0,05)*(1,2*2+1,7*2)-1,38*(2,23+0,05+0,27*2/3)+0,47*(2,23+0,05)*2			13,895		
	VV		(2,5+0,05)*(1,7*2)-1,38*(2,23+0,05+0,27*2/3)-0,83*(0,05+1,78+0,45*2/3)			3,507		
	VV		(2,5+0,05+0,28*2/3)*(1,85)-0,96*0,43			4,650		
	VV	oss	Součet			22,052		
9	K	612325191	Omítková sanační vnitřních ploch jádrová Příplatek k cenám za každých dalších i započatých 5 mm tloušťky omítky přes 15 mm stěn	m2	44,104	120,00	5 292,48	CS ÚRS 2023 02
			Online PSC https://podminky.urs.cz/item/CS_URS_2023_02/612325191					
	P		Poznámka k položce: _x000d_ z důvodu stávaj. zdíva z CP je uvažováno s prům.tl.jádra 25mm					
	VV		22,052*2 "Přepočtené koeficientem množství			44,104		
10	K	612131101	Podkladní a spojovací vrstva vnitřních omítaných ploch cementový postřík nanášený ručně celoplošně stěn	m2	10,073	97,10	978,09	CS ÚRS 2023 02
			Online PSC https://podminky.urs.cz/item/CS_URS_2023_02/612131101					
11	K	612321111	Omítková vápenocementová vnitřních ploch nanášená ručně jednovrstvá, tloušťky do 10 mm hrubá zatřená svislých konstrukcí stěn	m2	10,073	243,00	2 447,74	CS ÚRS 2023 02
			Online PSC https://podminky.urs.cz/item/CS_URS_2023_02/612321111					
	VV		tl.10mm dostačující (zdívo z tvárnice přesného zdění)					
	VV		čv108					
	VV		"0106 interiér"(0,05+1,78+0,45*2/3)*(1,7-0,87)+(0,05+2,5+0,28*2/3)*(1,85)-1,0*2,07			4,761		
	VV		"0102 ext.0106"(0,05+1,78+0,45*2/3)*(1,7-0,87+0,125)+(0,05+1,78+0,45)*0,125+(0,05+2,5+0,28*2/3)*(1,85)-1,0*2,07			5,312		
	VV	oshz	Součet			10,073		
12	K	612131121	Podkladní a spojovací vrstva vnitřních omítaných ploch penetrace disperzní nanášená ručně stěn	m2	32,125	72,10	2 316,21	CS ÚRS 2023 02
			Online PSC https://podminky.urs.cz/item/CS_URS_2023_02/612131121					
	P		Poznámka k položce: _x000d_ penetrace vhodná poč sanační štuk (prodyšná)					
13	K	612328131	Potažení vnitřních ploch sanačním štukem tloušťky do 3 mm svislých konstrukcí stěn	m2	32,125	204,00	6 553,50	CS ÚRS 2023 02
			Online PSC https://podminky.urs.cz/item/CS_URS_2023_02/612328131					

PČ	Typ	Kód	Popis	MJ	Množství	J.cena [CZK]	Cena celkem [CZK]	Cenová soustava
			Poznámka k položce: _x000d_ Vápenný štuk na sanační systémy_x000d_ - Zrnitost - 0 – 0,6 mm_x000d_ - Pevnost v tahu - min 0,18 MPa_x000d_ - Sytná hmotnost - 900 - 1000 kg/m ³ _x000d_ - Objemová hmotnost zatvrdlé malty - 1400 - 1600 kg/m ³ _x000d_ - Pevnost v tlaku po 28 dnech - CS I (0,4-2,5 N/mm ²)_x000d_ - Přilíznost - min. 0,10 MPa_x000d_ - Kapilární absorpce vody - W0 (NPD)_x000d_ - Faktor difúzního odporu prostupu vodní páry μ <20_x000d_ - Reakce na oheň - A1 (nehořlavá)					
	VV		v ceně zohledněte i provedení štukového fabionku na HH ker.soklu (např.přetažení napojení prstem)					
	VV		"štuk na sanač.omítku stěn"oss			22,052		
	VV		"štuk na hrubou zatřenou omítku stěn"oshz			10,073		
	VV		Součet			32,125		
14	K	611131101	Podkladní a spojovací vrstva vnitřních omítaných ploch cementový postřík nanášený ručně celoplošně stropů	m2	2,000	113,00	226,00	CS ÚRS 2023 02
			Online PSC https://podminky.urs.cz/item/CS_URS_2023_02/611131101					
15	K	611321113	Omítká vápenocementová vnitřních ploch nanášená ručně jednovrstvá, tloušťky do 10 mm hrubá zatřená vodorovných konstrukcí kleneb nebo skořepin	m2	2,000	286,00	572,00	CS ÚRS 2023 02
			Online PSC https://podminky.urs.cz/item/CS_URS_2023_02/611321113					
	VV		čv108					
	VV		"0106"2,0		2,000			
16	K	611321191	Omítká vápenocementová vnitřních ploch nanášená ručně Příplatek k cenám za každých dalších i započatých 5 mm tloušťky omítky přes 10 mm stropů	m2	6,000	88,30	529,80	CS ÚRS 2023 02
			Online PSC https://podminky.urs.cz/item/CS_URS_2023_02/611321191					
	P		Poznámka k položce: _x000d_ uvažováno s tl.jádra cca 25mm					
	VV		2*3 "Přepočtené koeficientem množství		6,000			
17	K	611131121	Podkladní a spojovací vrstva vnitřních omítaných ploch penetrace disperzní nanášená ručně stropů	m2	6,556	91,20	597,91	CS ÚRS 2023 02
			Online PSC https://podminky.urs.cz/item/CS_URS_2023_02/611131121					
	P		Poznámka k položce: _x000d_ penetrace vhodná pod sanační štuk (prodyšná)					
18	K	611328131	Potažení vnitřních ploch sanačním štukem tloušťky do 3 mm vodorovných konstrukcí stropů rovných	m2	2,159	250,00	539,75	CS ÚRS 2023 02
			Online PSC https://podminky.urs.cz/item/CS_URS_2023_02/611328131					
	VV		ocenit odstranění malby vč.štukové vrstvy dle zvyklostí zhotovitele					
	VV		čv108					
	VV		"0106 stropy"1,27*1,7		2,159			
	VV		Součet		2,159			
19	K	611328133	Potažení vnitřních ploch sanačním štukem tloušťky do 3 mm vodorovných konstrukcí kleneb nebo skořepin	m2	4,397	261,00	1 147,62	CS ÚRS 2023 02
			Online PSC https://podminky.urs.cz/item/CS_URS_2023_02/611328133					
	VV		ocenit odstranění malby vč.štukové vrstvy dle zvyklostí zhotovitele					
	VV		čv108					
	VV		"0106 stropy"(1,85+0,28)*1,7		3,621			
	VV		"0106 nadpraží klenbového průvlaků"0,47*(1,38+0,27)		0,776			
	VV		Součet		4,397			
20	K	612135101	Hrubá výplň rýh maltou jakékoli šířky rýhy ve stěnách	m2	3,210	553,00	1 775,13	CS ÚRS 2023 02
			Online PSC https://podminky.urs.cz/item/CS_URS_2023_02/612135101					
	VV		čv108					
	VV		"zahození drážek stoupaček"0,25*(2,64+2,75+2,45+2,5*2)		3,210			
21	K	619995001	Začištění omítek (s dodáním hmot) kolem oken, dveří, podlah, obkladů apod.	m	10,460	213,00	2 227,98	CS ÚRS 2023 02
			Online PSC https://podminky.urs.cz/item/CS_URS_2023_02/619995001					
	VV		"V1"(1,05+2,09*2)*2		10,460			

PČ	Typ	Kód	Popis	MJ	Množství	J.cena [CZK]	Cena celkem [CZK]	cenová soustava
----	-----	-----	-------	----	----------	--------------	-------------------	-----------------

D 63 Podlahy a podlahové konstrukce 10 620,42

22	K	631311131	Doplnění dosavadních mazanin prostým betonem s dodáním hmot, bez potěru, plochy jednotlivé do 1 m2 a tl. přes 80 mm	m3	0,025	5 350,00	133,75	CS ÚRS 2023 02
			Online PSC https://podminky.urs.cz/item/CS_URS_2023_02/631311131 VV čv102-pozn.1 VV "0103*0,5*0,5*0,1		0,025			
23	K	631312141	Doplnění dosavadních mazanin prostým betonem s dodáním hmot, bez potěru, plochy jednotlivé rýh v dosavadních mazaninách	m3	1,125	5 770,00	6 491,25	CS ÚRS 2023 02
			Online PSC https://podminky.urs.cz/item/CS_URS_2023_02/631312141 VV čv108 VV výměra dle čv102-pozn.9 VV "ležatá kan. - podkladní beton v š.0,5m"(22,5*0,5)*0,1 VV Mezisoučet		1,125 1,125			
24	K	632451441	Doplnění cementového potěru na mazaninách a betonových podkladech (s dodáním hmot), hlazeného dřevěným nebo ocelovým hladítkem, plochy jednotlivé do 1 m2 a tl. přes 30 do 40 mm	m2	0,446	431,00	192,23	CS ÚRS 2023 02
			Online PSC https://podminky.urs.cz/item/CS_URS_2023_02/632451441 VV čv108 VV doplnění pásu podlahového betonu podél nové příčky VV "0102/0106"(0,145*(1,7-0,87+0,125+0,145+0,125+1,85))		0,446			
25	K	632451446	Potěr pískocementový běžný tl. přes 30 do 40 mm tř. C 25	m2	6,070	320,00	1 942,40	CS ÚRS 2023 02
			Online PSC https://podminky.urs.cz/item/CS_URS_2023_02/632451446 VV čv108 VV "0106"kd		6,070			
26	K	632481111	Vložka do cementového potěru nebo mazaniny z rabicového pletiva černého	m2	6,070	81,90	497,13	CS ÚRS 2023 02
			Online PSC https://podminky.urs.cz/item/CS_URS_2023_02/632481111 VV položka pro vložení skelné síťoviny do potěru bez ohledu na materiál uvedený v popisu položky (cena je +- stejná jako rabciko) VV čv108 VV "0106"kd		6,070			
27	K	632pb	Pomocné přibednění potěru - zřízení a odbednění dle zvyklostí zhotovitele (v místě dveří, spádování atd.)	kpl	1,000	1 000,00	1 000,00	
28	K	634112113	Obvodová dilatace mezi stěnou a mazaninou nebo potěrem podlahovým páskem z pěnového PE tl. do 10 mm, výšky 80 mm	m	14,150	25,70	363,66	CS ÚRS 2023 02
			Online PSC https://podminky.urs.cz/item/CS_URS_2023_02/634112113 VV čv108 VV "0106"1,27*2+1,7*2-1,38+0,47*2+1,7*2+1,85*2-1,38 VV Mezisoučet VV čv108 VV doplnění pásu podlahového betonu podél nové příčky VV "0102/0106"(1,7-0,87+0,125+0,125+1,85) VV Mezisoučet VV Součet		11,220 11,220 2,930 2,930 14,150			

D 64 Osazování výplní otvorů 3 034,00

29	K	642944121	Osazení ocelových dveřních zárubní lisovaných nebo z úhelníků dodatečně s vybetonováním prahu, plochy do 2,5 m2	kus	1,000	784,00	784,00	CS ÚRS 2023 02
			Online PSC https://podminky.urs.cz/item/CS_URS_2023_02/642944121 Poznámka k položce: _x000d_ položka pro ocenění osazení zárubně do cihel,zdiva i do SDK bez ohledu na uvedený popis položky_x000d_ způsob osazení ocenit dle zvoleného typu zárubně zhotovitelem (klasické, rohové, blokové atd.)_x000d_ cenu dodávky níže uvedených zárubní přizpůsobit zhotovitelem zvolenému typu zárubně					

PČ	Typ	Kód	Popis	MJ	Množství	J.cena [CZK]	Cena celkem [CZK]	Cenová soustava
30	M	64t01	T01 - ocelová zárubeň zapuštěná 900/1970mm, cihla 125mm - dodávka dle popisu ve výpisu výrobků vč. konečné povrchové úpravy	kus	1,000	2 250,00	2 250,00	
D 94			Lešení a stavební výtahy				7 111,50	
31	K	949101111	Lešení pomocné pracovní pro objekty pozemních staveb pro zatížení do 150 kg/m2, o výšce lešeňové podlahy do 1,9 m	m2	111,816	63,60	7 111,50	CS ÚRS 2023 02
		Online PSC	https://podminky.urs.cz/item/CS_URS_2023_02/949101111					
		VV	pro jednoduchost počítáno dle podlah.plochy					
		VV	čv102					
		VV	"0101"1,2*4,03		4,836			
		VV	"0102"56,48		56,480			
		VV	"0103"26,75		26,750			
		VV	"0104"15,26		15,260			
		VV	"0105"8,49		8,490			
		VV	Součet		111,816			
D 95			Různé dokončovací konstrukce a práce pozemních staveb				2 587,29	
32	K	952901111	Vyčištění budov nebo objektů před předáním do užívání budov bytové nebo občanské výstavby, světlé výšky podlaží do 4 m	m2	6,070	134,00	813,38	CS ÚRS 2023 02
		Online PSC	https://podminky.urs.cz/item/CS_URS_2023_02/952901111					
		VV	předkolaudační úklid					
		VV	čv108					
		VV	"0106"kd		6,070			
		VV	Součet		6,070			
33	K	952902031	Čištění budov při provádění oprav a udržovacích prací podlah hladkých omytím	m2	105,956	7,54	798,91	CS ÚRS 2023 02
		Online PSC	https://podminky.urs.cz/item/CS_URS_2023_02/952902031					
		VV	předkolaudační úklid					
		VV	čv108					
		VV	"předběžně uvažováno s vytřením podlahy mimo mč.0106"1,2*4,03+50,18+26,75+15,26+8,93		105,956			
		VV	Součet		105,956			
34	K	95o20	O20 - reflexní světle zelená plastová samolepka na schod.stupně kruhová 50mm - d,m dle popisu ve výpisu výrobků	kus	2,000	65,00	130,00	
35	K	95o30	O30 - PHP práškový PG6, 34A na stěnu - d,m dle popisu ve výpisu výrobků vč.kotvení	kus	1,000	845,00	845,00	
D 96			Bourání konstrukcí				62 919,85	
36	K	974031165	Vysekání rýh ve zdivu cihelném na maltu vápennou nebo vápenocementovou do hl. 150 mm a šířky do 200 mm	m	1,000	299,00	299,00	CS ÚRS 2023 02
		Online PSC	https://podminky.urs.cz/item/CS_URS_2023_02/974031165					
		VV	čv102-pozn.2					
		VV	"nika"1,0		1,000			
37	K	340000999	Řezání stěnových dílců z lehkých betonů tl. přes 100 do 200 mm	m	1,200	280,00	336,00	CS ÚRS 2023 02
		Online PSC	https://podminky.urs.cz/item/CS_URS_2023_02/340000999					
		VV	položka pro zařiznutí okrajů bouraných otvorů (nebude tedy nutné přisekání a případné přizdění hrubě vybouraného otvoru)					
		VV	pokud zhotovitel (uchazeč) zvolí hrubě vybourání, ocení v této položce náklady na přisekání a přizdění bez ohledu na ceníkový popis položky					
		VV	cena vč.rozměření					
		VV	čv102-pozn.2					
		VV	"nika"0,6*2		1,200			
		VV	Součet		1,200			

PČ	Typ	Kód	Popis	MJ	Množství	J.cena [CZK]	Cena celkem [CZK]	Cenová soustava
38	K	973031151	Vysekání výklenků nebo kapes ve zdivu z cihel na maltu vápennou nebo vápenocementovou výklenků, pohledové plochy přes 0,25 m2	m3	0,072	5 020,00	361,44	CS ÚRS 2023 02
			Online PSC https://podminky.urs.cz/item/CS_URS_2023_02/973031151					
			VV čv102-pozn.2					
			VV "nika"0,6*0,6*0,2		0,072			
			VV Součet		0,072			
39	K	967031132	Přisekání (špicování) plošné nebo rovných ostění zdiva z cihel pálených rovných ostění, bez odstupů, po hrubém vybourání otvorů, na maltu vápennou nebo vápenocementovou	m2	0,360	174,00	62,64	CS ÚRS 2023 02
			Online PSC https://podminky.urs.cz/item/CS_URS_2023_02/967031132					
			VV čv102-pozn.2					
			VV "nika - záda"0,6*0,6		0,360			
			VV Součet		0,360			
40	K	962031132	Bourání přiček z cihel, tvárnic nebo příčkových z cihel pálených, plných nebo dutých na maltu vápennou nebo vápenocementovou, tl. do 100 mm	m2	7,605	126,00	958,23	CS ÚRS 2023 02
			Online PSC https://podminky.urs.cz/item/CS_URS_2023_02/962031132					
			VV čv102-pozn.3					
			VV "0105"2,85*(1,02)+(2,64+0,21*2/3)*(1,69)		7,605			
			VV Součet		7,605			
41	K	96dvl	Dveřní křídlo - přesun vč.likvidace	kus	3,000	480,00	1 440,00	
			VV čv102-pozn.4					
			VV "0103,0104"1+1		2,000			
			VV Mezisoučet		2,000			
			VV čv102-pozn.8					
			VV "80/197"1		1,000			
			VV Mezisoučet		1,000			
			VV Součet		3,000			
42	K	968072455	Vybourání kovových rámu oken s křídly, dveřních zárubní, vrat, stěn, ostění nebo obkladů dveřních zárubní, plochy do 2 m2	m2	4,040	385,00	1 555,40	CS ÚRS 2023 02
			Online PSC https://podminky.urs.cz/item/CS_URS_2023_02/968072455					
			VV položka pro vybourání zárubní 1 křídkových dveří i s plochou nad 2m2 (např.90/197)					
			VV čv102-pozn.4					
			VV "0103,0104"(1,0*2,02)*2		4,040			
			VV Součet		4,040			
43	K	968062455	Vybourání dřevěných rámu oken s křídly, dveřních zárubní, vrat, stěn, ostění nebo obkladů dveřních zárubní, plochy do 2 m2	m2	1,818	252,00	458,14	CS ÚRS 2023 02
			Online PSC https://podminky.urs.cz/item/CS_URS_2023_02/968062455					
			VV čv102-pozn.8					
			VV "80/197"0,9*2,02		1,818			
			VV Mezisoučet		1,818			
44	K	96klpp	Stávající kuch.linka - dmtž vč.likvidace dle čv102-pozn.5	kpl	1,000	2 500,00	2 500,00	
45	K	96dl	Dřevěné lavice s polstrováním - dmtž vč.likvidace dle čv102-pozn.6	kus	6,000	360,00	2 160,00	
46	K	977311111	Řezání stávajících betonových mazanin bez vyztužení hloubky do 50 mm	m	39,220	126,00	4 941,72	CS ÚRS 2023 02
			Online PSC https://podminky.urs.cz/item/CS_URS_2023_02/977311111					
			VV čv102-pozn.7					
			VV "0102"1,1+2,12		3,220			
			VV Mezisoučet		3,220			
			VV čv102-pozn.9					
			VV "ležatá kan. - podlahový beton s KD (z 22,5m odečteno cca 4,5m z prostoru nové 0106)"(22,5-4,5)*2		36,000			
			VV Mezisoučet		36,000			
			VV Součet		39,220			

PČ	Typ	Kód	Popis	MJ	Množství	J.cena [CZK]	Cena celkem [CZK]	cenová soustava
47	K	977311112	Řezání stávajících betonových mazanin bez vyztužení hloubky přes 50 do 100 mm	m	45,000	216,00	9 720,00	CS ÚRS 2023 02
		Online PSC	https://podminky.urs.cz/item/CS_URS_2023_02/977311112					
		VV	čv102-pozn.9					
		VV	"ležatá kan. - podkladní beton v š.0,5m"22,5*2		45,000			
		VV	Mezisoučet		45,000			
		VV	Součet		45,000			
48	K	965081213	Bourání podlah z dlaždic bez podkladního lože nebo mazaniny, s jakoukoliv výplní spár keramických nebo xylolitových tl. do 10 mm, plochy přes 1 m2	m2	19,349	85,00	1 644,67	CS ÚRS 2023 02
		Online PSC	https://podminky.urs.cz/item/CS_URS_2023_02/965081213					
		VV	čv102-pozn.7					
		VV	"0102"1,27*1,7+0,47*1,38+1,85*1,97+0,27*1,1		6,749			
		VV	Mezisoučet		6,749			
		VV	čv102-pozn.9					
		VV	"ležatá kan. - podlahový beton s KD v š.0,7m (z 22,5m odečteno cca 4,5m z prostoru nové 0106)"(22,5-4,5)*0,7		12,600			
		VV	Mezisoučet		12,600			
		VV	Součet		19,349			
49	K	965042141	Bourání mazanin betonových nebo z litého asfaltu tl. do 100 mm, plochy přes 4 m2	m3	1,899	3 660,00	6 950,34	CS ÚRS 2023 02
		Online PSC	https://podminky.urs.cz/item/CS_URS_2023_02/965042141					
		VV	čv102-pozn.7					
		VV	"0102"((1,27*1,7+0,47*1,38+1,85*1,97+0,27*1,1)*0,04		0,270			
		VV	Mezisoučet		0,270			
		VV	čv102-pozn.9					
		VV	"ležatá kan. - podlahový beton v š.0,7m (z 22,5m odečteno cca 4,5m z prostoru nové 0106)"((22,5-4,5)*0,7)*0,04		0,504			
		VV	Mezisoučet		0,504			
		VV	čv102-pozn.9					
		VV	"ležatá kan. - podkladní beton v š.0,5m"(22,5*0,5)*0,1		1,125			
		VV	Mezisoučet		1,125			
		VV	Součet		1,899			
50	K	978013191	Otlučení vápenných nebo vápenocementových omítek vnitřních ploch stěn s vyškrabáním spar, s očištěním zdiva, v rozsahu přes 50 do 100 %	m2	266,433	107,00	28 508,33	CS ÚRS 2023 02
		Online PSC	https://podminky.urs.cz/item/CS_URS_2023_02/978013191					
		VV	předpoklad: bude se otloukat pouze svislá plocha (bez kleneb stropů, bez nadpraží kleneb.průvlaků a bez očištění oken a nadpraží dveří)					
		VV	výška všech oken uvažována dle řezu A cca 430mm					
		VV	čv102					
		VV	"0101"2,9*(3,08+1,2*2+4,03)-1,0*2,02*2		23,539			
		VV	Mezisoučet		23,539			
		VV	"0102"					
		VV	2,5*(1,27*2+1,7*2)-1,38*(2,23+0,27*2/3)+0,47*2,25*2		13,639			
		VV	2,5*(4,78*2)-1,38*(2,23+0,27*2/3)-3,75*(1,78+0,59*2/3)-1,0*2,02+0,54*(2,05*2)+(2,5+0,28*2/3)*(1,85*2)-0,96*0,43		22,146			
		VV	2,45*(4,78*2)-3,75*(1,78+0,59*2/3)*2+0,48*(1,78*4)+(2,45+0,33*2/3)*(3,02*2)-0,96*0,43-1,0*2,02		24,234			
		VV	2,45*(4,78*2)-3,75*(1,78+0,59*2/3)*2+0,48*(1,78*2)+(2,45+0,33*2/3)*(2,57*2)-0,96*0,43		22,142			
		VV	2,45*(4,78*2)-3,75*(1,78+0,59*2/3)+(2,45+0,33*2/3)*(2,5*2)-0,96*0,43-1,0*2,02		26,189			
		VV	Mezisoučet		108,350			
		VV	"0103"					
		VV	2,5*(4,92*2)-3,15*(1,83+0,56*2/3)+0,48*(1,83*2)+(2,5+0,25*2/3)*(2,5*2)-0,96*0,43-1,0*2,02+0,54*2,06*2		32,542			
		VV	2,5*(4,92*2)-3,15*(1,83+0,56*2/3)+(2,5+0,25*2/3)*(2,52*2)-0,96*0,43		30,687			
		VV	Mezisoučet		63,229			
		VV	"0104"2,5*(4,92*2)+(2,5+0,31*2/3)*(3,01*2)-1,0*2,02+0,54*2,02*2		41,056			
		VV	"0105"2,64*(4,68*2)+(2,64+0,21*2/3)*(1,69+0,12*2)-1,0*2,02+0,54*2,04*2		30,259			
		VV	Součet		266,433			

PČ	Typ	Kód	Popis	MJ	Množství	J.cena [CZK]	Cena celkem [CZK]	cenová soustava
51	K	978011191	Otlučení vápenných nebo vápenocementových omítek vnitřních ploch stropů, v rozsahu přes 50 do 100 %	m2	2,000	135,00	270,00	CS ÚRS 2023 02
		Online PSC	https://podminky.urs.cz/item/CS_URS_2023_02/978011191					
		VV	čv108					
		VV	"0106"2,0		2,000			
52	K	978035117	Odstranění tenkovrstvých omítek nebo štuky tloušťky do 2 mm obroušením, rozsahu přes 50 do 100%	m2	6,556	115,00	753,94	CS ÚRS 2023 02
		Online PSC	https://podminky.urs.cz/item/CS_URS_2023_02/978035117					
		VV	ocenit odstranění malby vč.štukové vrstvy dle zvyklostí zhotovitele					
		VV	čv108					
		VV	"0106 stropy"1,27*1,7+(1,85+0,28)*1,7		5,780			
		VV	"0106 nadpraží klenbového průvlaku"0,47*(1,38+0,27)		0,776			
		VV	Součet		6,556			
D	997		Přesun sutě				38 191,39	
53	K	997013211	Vnitrostaveništní doprava suti a vybouraných hmot vodorovně do 50 m svisle ručně pro budovy a haly výšky do 6 m	t	19,503	928,00	18 098,78	CS ÚRS 2023 02
		Online PSC	https://podminky.urs.cz/item/CS_URS_2023_02/997013211					
54	K	997013501	Odvoz suti a vybouraných hmot na skládku nebo meziskládku se složením, na vzdálenost do 1 km	t	19,503	314,00	6 123,94	CS ÚRS 2023 02
		Online PSC	https://podminky.urs.cz/item/CS_URS_2023_02/997013501					
55	K	997013509	Odvoz suti a vybouraných hmot na skládku nebo meziskládku se složením, na vzdálenost Příplatek k ceně za každý další i započatý 1 km přes 1 km	t	273,042	13,70	3 740,68	CS ÚRS 2023 02
		Online PSC	https://podminky.urs.cz/item/CS_URS_2023_02/997013509					
		VV	19,503*14 "Přepočtené koeficientem množství		273,042			
56	K	997013869	Poplatek za uložení stavebního odpadu na recyklační skládce (skládkovné) ze směsí nebo oddělených frakcí betonu, cihel a keramických výrobků zatříděného do Katalogu odpadů pod kódem 17 01 07	t	18,895	522,00	9 863,19	CS ÚRS 2023 02
		Online PSC	https://podminky.urs.cz/item/CS_URS_2023_02/997013869					
57	K	997013871	Poplatek za uložení stavebního odpadu na recyklační skládce (skládkovné) směsného stavebního a demoličního zatříděného do Katalogu odpadů pod kódem 17 09 04	t	0,608	600,00	364,80	CS ÚRS 2023 02
		Online PSC	https://podminky.urs.cz/item/CS_URS_2023_02/997013871					
D	998		Přesun hmot				5 463,09	
58	K	998017001	Přesun hmot pro budovy občanské výstavby, bydlení, výrobu a služby s omezením mechanizace vodorovná dopravní vzdálenost do 100 m pro budovy s jakoukoliv nosnou konstrukcí výšky do 6 m	t	5,409	1 010,00	5 463,09	CS ÚRS 2023 02
		Online PSC	https://podminky.urs.cz/item/CS_URS_2023_02/998017001					
		P	Poznámka k položce: _x000d_ převažuje transportbeton (předpoklad použití čerpadla), zbytek ručně = zohlednit v ceně					
D	PSV		Práce a dodávky PSV				52 680,64	
D	711		Izolace proti vodě, vlhkosti a plynům				3 544,55	
59	K	711131811	Odstranění izolace proti zemní vlhkosti na ploše vodorovné V	m2	15,749	25,00	393,73	CS ÚRS 2023 02
		Online PSC	https://podminky.urs.cz/item/CS_URS_2023_02/711131811					
		VV	čv102-pozn.7					
		VV	"0102"1,27*1,7+0,47*1,38+1,85*1,97+0,27*1,1		6,749			
		VV	Mezisoučet		6,749			
		VV	čv102-pozn.9					
		VV	"ležatá kan. - ze š.0,7m ponecháno oboustraně 0,1m na spoj (z 22,5m odečteno cca 4,5m z prostoru nové 0106)"(22,5-4,5)*(0,7-0,1*2)		9,000			
		VV	Mezisoučet		9,000			

PČ	Typ	Kód	Popis	MJ	Množství	J.cena [CZK]	Cena celkem [CZK]	cenová soustava
VV			Součet				15,749	
60	K	711111001	Provedení izolace proti zemní vlhkosti natěradly a tmely za studena na ploše vodorovné V nátěrem penetračním	m2	6,749	11,90	80,31	CS ÚRS 2023 02
Online PSC			https://podminky.urs.cz/item/CS_URS_2023_02/711111001					
61	M	11163150	lak penetrační asfaltový	t	0,002	81 300,00	162,60	CS ÚRS 2023 02
VV			6,749*0,0003 *Přepočtené koeficientem množství		0,002			
62	K	711141559	Provedení izolace proti zemní vlhkosti pásy přitavením NAIP na ploše vodorovné V	m2	6,749	124,00	836,88	CS ÚRS 2023 02
Online PSC			https://podminky.urs.cz/item/CS_URS_2023_02/711141559					
VV			čv108					
VV			doplnění HI pod novou podlahu PN1 mč.0106 vč.plochy pod příčkou a kolem příčky dle čv102-pozn.7					
VV			"0102"1,27*1,7+0,47*1,38+1,85*1,97+0,27*1,1		6,749			
63	M	62853004	pás asfaltový natavitelný modifikovaný SBS s vložkou ze skleněné tkaniny a spalitelnou PE fólií nebo jemnozrnným minerálním posypem na horním povrchu tl 4,0mm	m2	7,866	218,00	1 714,79	CS ÚRS 2023 02
VV			6,749*1,1655 *Přepočtené koeficientem množství		7,866			
64	K	711199095	Příplatek k cenám provedení izolace proti zemní vlhkosti za plochu do 10 m2 natěradly za studena nebo za horka	m2	6,749	2,96	19,98	CS ÚRS 2023 02
Online PSC			https://podminky.urs.cz/item/CS_URS_2023_02/711199095					
65	K	711199097	Příplatek k cenám provedení izolace proti zemní vlhkosti za plochu do 10 m2 pásy přitavením NAIP nebo termoplasty	m2	6,749	37,10	250,39	CS ÚRS 2023 02
Online PSC			https://podminky.urs.cz/item/CS_URS_2023_02/711199097					
66	K	998711101	Přesun hmot pro izolace proti vodě, vlhkosti a plynům stanovený z hmotnosti přesunovaného materiálu vodorovná dopravní vzdálenost do 50 m v objektech výšky do 6 m	t	0,047	1 190,00	55,93	CS ÚRS 2023 02
Online PSC			https://podminky.urs.cz/item/CS_URS_2023_02/998711101					
67	K	998711181	Přesun hmot pro izolace proti vodě, vlhkosti a plynům stanovený z hmotnosti přesunovaného materiálu Příplatek k cenám za přesun prováděný bez použití mechanizace pro jakoukoliv výšku objektu	t	0,047	637,00	29,94	CS ÚRS 2023 02
Online PSC			https://podminky.urs.cz/item/CS_URS_2023_02/998711181					
D 766			Konstrukce truhlářské				31 248,58	
68	K	766411821	Demontáž obložení stěn palubkami	m2	28,728	159,00	4 567,75	CS ÚRS 2023 02
Online PSC			https://podminky.urs.cz/item/CS_URS_2023_02/766411821					
VV			čv102					
VV			"0101"2,0*(1,2+2,8)		8,000			
VV			"0102"2,0*(1,85)+1,2*(2,5+0,48+2,57+0,48+3,02+0,48+0,16*6-1,0*2)+1,2*(1,9*3)		20,728			
VV			Součet		28,728			
69	K	766411822	Demontáž obložení stěn podkladových roštů	m2	28,728	41,80	1 200,83	CS ÚRS 2023 02
Online PSC			https://podminky.urs.cz/item/CS_URS_2023_02/766411822					
70	K	766t01	T01 - Dveře vnitřní dřevěné plné kazetové masiv 1kř. 900/1970mm - d,m dle popisu ve výpisu výrobků vč.kování, zámku a konečné povrch.úpravy	kus	1,000	10 490,00	10 490,00	
71	K	766v1	V1 - Dveře vchodové dřevěné plné (výplň PUR) 1kř., s.o.1050/2090mm - d,m dle popisu ve výpisu výrobků vč.kování, zámku, páskování přípoj.spáry a konečné povrch.úpravy	kus	1,000	14 990,00	14 990,00	
D 771			Podlahy z dlaždic				12 956,52	
72	K	776111112	Příprava podkladu broušení podlah nového podkladu betonového	m2	6,070	50,00	303,50	CS ÚRS 2023 02
Online PSC			https://podminky.urs.cz/item/CS_URS_2023_02/776111112					
73	K	771111011	Příprava podkladu před provedením dlažby vysátí podlah	m2	6,070	15,70	95,30	CS ÚRS 2023 02
Online PSC			https://podminky.urs.cz/item/CS_URS_2023_02/771111011					
74	K	771121011	Příprava podkladu před provedením dlažby nátěr penetrační na podlahu	m2	6,070	60,70	368,45	CS ÚRS 2023 02
Online PSC			https://podminky.urs.cz/item/CS_URS_2023_02/771121011					

PČ	Typ	Kód	Popis	MJ	Množství	J.cena [CZK]	Cena celkem [CZK]	cenová soustava
75	K	771574416	Montáž podlah z dlaždic keramických lepených cementovým flexibilním lepidlem hladkých, tloušťky do 10 mm přes 9 do 12 ks/m2	m2	6,070	622,00	3 775,54	CS ÚRS 2023 02
			Online PSC https://podminky.urs.cz/item/CS_URS_2023_02/771574416					
			VV čv108					
			VV "0106"6,07		6,070			
			VV kd Mezisosčet		6,070			
76	K	771474113	Montáž soklů z dlaždic keramických lepených cementovým flexibilním lepidlem rovných, výšky přes 90 do 120 mm	m	10,220	144,00	1 471,68	CS ÚRS 2023 02
			Online PSC https://podminky.urs.cz/item/CS_URS_2023_02/771474113					
			VV čv108					
			VV "0106"1,27*2+1,7*2-1,38+0,47*2+1,7*2+1,85*2-1,38-1,0		10,220			
			VV ks Součet		10,220			
77	K	771591184	Podlahy - dokončovací práce pracnější řezání dlaždic keramických rovné	m	10,220	113,00	1 154,86	CS ÚRS 2023 02
			Online PSC https://podminky.urs.cz/item/CS_URS_2023_02/771591184					
			VV ocenit dle zvyklostí zhotovitele (pokud nepoužívá řezačku)					
			VV ks		10,220			
			VV Součet		10,220			
78	K	771591115	Podlahy - dokončovací práce spárování silikonem	m	10,220	44,80	457,86	CS ÚRS 2023 02
			Online PSC https://podminky.urs.cz/item/CS_URS_2023_02/771591115					
			VV ks		10,220			
79	M	59761160	dlažba keramická slinutá mrazuvzdorná do interiéru i exteriéru povrch hladký/matný tl do 10mm přes 9 do 12ks/m2	m2	7,801	650,00	5 070,65	CS ÚRS 2023 02
			VV kd		6,070			
			VV ks*0,1		1,022			
			VV Součet		7,092			
			VV 7,092*1,1 "Přepočtené koeficientem množství"		7,801			
80	K	998771101	Přesun hmot pro podlahy z dlaždic stanovený z hmotnosti přesunovaného materiálu vodorovná dopravní vzdálenost do 50 m v objektech výšky do 6 m	t	0,211	692,00	146,01	CS ÚRS 2023 02
			Online PSC https://podminky.urs.cz/item/CS_URS_2023_02/998771101					
81	K	998771181	Přesun hmot pro podlahy z dlaždic stanovený z hmotnosti přesunovaného materiálu Příplatek k ceně za přesun prováděný bez použití mechanizace pro jakoukoliv výšku objektu	t	0,211	534,00	112,67	CS ÚRS 2023 02
			Online PSC https://podminky.urs.cz/item/CS_URS_2023_02/998771181					
D		784	Dokončovací práce - malby a tapety				4 930,99	
82	K	784171001	Olepečování vnitřních ploch (materiál ve specifikaci) včetně pozdějšího odlepení páskou nebo fólií v místnostech výšky do 3,80 m	m	15,000	11,40	171,00	CS ÚRS 2023 02
			Online PSC https://podminky.urs.cz/item/CS_URS_2023_02/784171001					
			VV "předběžná výměra - odsouhlasí TDI"15,0		15,000			
83	M	58124840	páska malířská z PVC a UV odolná (7 dnů) do š 50mm	m	15,750	3,15	49,61	CS ÚRS 2023 02
			VV 15*1,05 "Přepočtené koeficientem množství"		15,750			
84	K	784171121	Zakrytí nemalovaných ploch (materiál ve specifikaci) včetně pozdějšího odkrytí konstrukcí nebo samostatných prvků např. schodišť, nábytku, radiátorů, zábradlí v místnostech výšky do 3,80	m2	5,000	14,30	71,50	CS ÚRS 2023 02
			Online PSC https://podminky.urs.cz/item/CS_URS_2023_02/784171121					
			VV "předběžná výměra - odsouhlasí TDI"5,0		5,000			
85	M	28323156	fólie pro malířské potřeby zakrývací tl 41μ 4x5m	m2	5,250	6,10	32,03	CS ÚRS 2023 02
			VV 5*1,05 "Přepočtené koeficientem množství"		5,250			
86	K	784111001	Oprašení (ometení) podkladu v místnostech výšky do 3,80 m	m2	42,526	5,93	252,18	CS ÚRS 2023 02
			Online PSC https://podminky.urs.cz/item/CS_URS_2023_02/784111001					
87	K	784181111	Penetrace podkladu jednonásobná základní silikátová bezbarvá v místnostech výšky do 3,80 m	m2	42,526	26,40	1 122,69	CS ÚRS 2023 02
			Online PSC https://podminky.urs.cz/item/CS_URS_2023_02/784181111					

PČ	Typ	Kód	Popis	MJ	Množství	J.cena [CZK]	Cena celkem [CZK]	Cenová soustava
88	K	784321031	Malby silikátové dvojnásobné, bílé v místnostech výšky do 3,80 m	m2	42,526	76,00	3 231,98	CS ÚRS 2023 02
			Online PSC					
			https://podminky.urs.cz/item/CS_URS_2023_02/784321031					
			nemalované plochy do 4m2 se neodečítají					
			čv108					
			"0106 stropy"1,27*1,7+(1,85+0,28)*1,7		5,780			
			"0106 nadpraží klenbového průvlastu"0,47*(1,38+0,27)		0,776			
			Mezisoučet		6,556			
			VC omítky stěn					
			"0106 interiér"(1,78+0,45*2/3)*(1,7-0,87)+(2,5+0,28*2/3)*(1,85)		6,697			
			"0102 ext.0106"(1,78+0,45*2/3)*(1,7-0,87+0,125)+(1,78+0,45)*0,125+(2,5+0,28*2/3)*(1,85)		7,235			
			Mezisoučet		13,932			
			0106 sanační omítky stěn					
			2,5*(1,27*2+1,7*2)-1,38*(2,23+0,27*2/3)+0,47*2,23*2		13,620			
			2,5*(1,7*2)-1,38*(2,23+0,27*2/3)-0,83*(1,78+0,45*2/3)		3,448			
			(2,5+0,28*2/3)*(1,85)		4,970			
			Mezisoučet		22,038			
			Součet		42,526			

KRYCÍ LIST SOUPISU PRACÍ

Stavba:

Stavební úpravy č.p.47, ul.Hradební

Objekt:

1b - Stavebně architektonická část - přízemí

KSO:

Místo:

Zadavatel:

Zhotovitel:

Projektant:

Zpracovatel:

Poznámka:

CC-CZ:

Datum: 12. 12. 2023

IČ:

DIČ:

IČ: 0

DIČ: 0

IČ:

DIČ:

IČ:

DIČ:

Cena bez DPH

2 702 905,04

	Základ daně	Sazba daně	Výše daně
DPH základní	2 702 905,04	21,00%	567 610,06
DPH snížená	0,00	12,00%	0,00

Cena s DPH

v CZK

3 270 515,10

Mgr. Natalia Pogorila
Digitálně podepsal Mgr. Natalia Pogorila
Datum: 2024.03.18 14:23:23 +01'00'

REKAPITULACE ČLENĚNÍ SOUPISU PRACÍ

Stavba:

Stavební úpravy č.p.47, ul.Hradební

Objekt:

1b - Stavebně architektonická část - přízemí

Místo:

Datum: 12. 12. 2023

Zadavatel:

Projektant:

Zhotovitel:

Zpracovatel:

Kód dílu - Popis	Cena celkem [CZK]
------------------	-------------------

Náklady stavby celkem

2 702 905,04

HSV - Práce a dodávky HSV	908 130,16
1 - Zemní práce	7 422,61
2 - Zakládání	3 100,54
3 - Svislé a kompletní konstrukce	72 768,00
317oc - Ocelové překlady	37 445,11
319ic - Injektážní clona	203 928,85
4 - Vodorovné konstrukce	2 518,20
59 - Kryty pozemních komunikací, letišť a ploch dlážděné	7 555,14
61 - Úprava povrchů vnitřních	190 505,40
62 - Úprava povrchů vnějších	5 006,05
63 - Podlahy a podlahové konstrukce	17 512,78
64 - Osazování výplní otvorů	6 068,00
94 - Lešení a stavební výtahy	16 177,04
95 - Různé dokončovací konstrukce a práce pozemních staveb	99 886,70
96 - Bourání konstrukcí	108 068,98
96bo - Bourání nových otvorů	37 609,19
997 - Přesun sutě	61 452,37

998 - Přesun hmot	31 105,20
PSV - Práce a dodávky PSV	1 794 774,88
711 - Izolace proti vodě, vlhkosti a plynům	7 663,36
762 - Konstrukce tesařské	393,92
763 - Konstrukce suché výstavby	344 551,87
766 - Konstrukce truhlářské	432 100,47
766dot - Imitace dřevěných stropních trámů vč.povrch.úpravy	13 964,97
767 - Konstrukce zámečnické	27 831,25
767oklp - Ocelová kce lávky s podestou vč.zábradlí	176 371,89
771 - Podlahy z dlaždic	174 712,66
773 - Podlahy z litého teraca	6 260,36
776 - Podlahy povlakové	309 366,45
781 - Dokončovací práce - obklady	78 207,66
783 - Dokončovací práce - nátěry	50 069,42
784 - Dokončovací práce - malby a tapety	173 280,60

SOUPIS PRACÍ

Stavba: Stavební úpravy č.p.47, ul.Hradební

Objekt: **1b - Stavebně architektonická část - přízemí**

Místo: Datum: 12. 12. 2023

Zadavatel: Projektant:
Zhotovitel: Zpracovatel:

PČ	Typ	Kód	Popis	MJ	Množství	J.cena [CZK]	Cena celkem [CZK]	Cenová soustava
----	-----	-----	-------	----	----------	--------------	-------------------	-----------------

Náklady soupisu celkem

2 702 905,04

D HSV Práce a dodávky HSV 908 130,16

D 1 Zemní práce 7 422,61

1	K	111211101	Odstranění křovin a stromů s odstraněním kořenů ručně průměru kmene do 100 mm jakékoliv plochy v rovině nebo ve svahu o sklonu do 1:5	m2	2,700	108,00	291,60	CS ÚRS 2023 02
Online PSC https://podminky.urs.cz/item/CS_URS_2023_02/111211101								
VV čv103-pozn.38								
VV 2,0*1,35					2,700			
2	K	1111k	Likvidace vytrhaných keřů dle zvyklostí zhotovitele	m2	2,700	350,00	945,00	
3	K	113204111	Vytrhání obrub s vybouráním lože, s přemístěním hmot na skládku na vzdálenost do 3 m nebo s naložením na dopravní prostředek záhonových	m	3,350	51,00	170,85	CS ÚRS 2023 02
Online PSC https://podminky.urs.cz/item/CS_URS_2023_02/113204111								
VV čv103-pozn.38								
VV 2,0+1,35					3,350			
4	K	113106123	Rozebrání dlažeb komunikací pro pěší s přemístěním hmot na skládku na vzdálenost do 3 m nebo s naložením na dopravní prostředek s ložem z kameniva nebo živice a s jakoukoliv výplní spár ručně ze zámkové dlažby	m2	2,512	96,50	242,41	CS ÚRS 2023 02
Online PSC https://podminky.urs.cz/item/CS_URS_2023_02/113106123								
VV čv103-pozn.38								
VV 1,6*1,57					2,512			
5	K	131213701	Hloubení nezapažených jam ručně s urovnáním dna do předepsaného profilu a spádu v hornině třídy těžitelosti I skupiny 3 soudržných	m3	1,573	1 120,00	1 761,76	CS ÚRS 2023 02
Online PSC https://podminky.urs.cz/item/CS_URS_2023_02/131213701								
VV případné použití stroje zohledněte v ceně								
VV čv103-pozn.38								
VV "pod zámkovkou"(0,35-0,1)*1,6*1,57					0,628			
VV "v zeleni"0,35*2,0*1,35					0,945			
VV vj Součet					1,573			
6	K	132212131	Hloubení nezapažených rýh šířky do 800 mm ručně s urovnáním dna do předepsaného profilu a spádu v hornině třídy těžitelosti I skupiny 3 soudržných	m3	0,500	1 390,00	695,00	CS ÚRS 2023 02
Online PSC https://podminky.urs.cz/item/CS_URS_2023_02/132212131								
VV čv109-pozn.12								
VV 0,5*(0,6-0,1)*2,0					0,500			
VV vr Součet					0,500			

PČ	Typ	Kód	Popis	MJ	Množství	J.cena [CZK]	Cena celkem [CZK]	Cenová soustava
7	K	162211311	Vodorovné přemístění výkopku nebo sypaniny stavebním kolečkem s vyprázdněním kolečka na hromady nebo do dopravního prostředku na vzdálenost do 10 m z horniny třídy těžitelnosti I, skupiny 1 až 3	m3	2,073	127,00	263,27	CS ÚRS 2023 02
		Online PSC	https://podminky.urs.cz/item/CS_URS_2023_02/162211311					
		P	Poznámka k položce: _x000d_ nakolečkování do kontejneru					
		VV	vj		1,573			
		VV	vr		0,500			
		VV	Součet		2,073			
8	K	162211319	Vodorovné přemístění výkopku nebo sypaniny stavebním kolečkem s vyprázdněním kolečka na hromady nebo do dopravního prostředku na vzdálenost do 10 m Příplatek za každých dalších 10 m k ceně -1311	m3	0,500	117,00	58,50	CS ÚRS 2023 02
		Online PSC	https://podminky.urs.cz/item/CS_URS_2023_02/162211319					
		VV	vr		0,500			
9	K	162751117	Vodorovné přemístění výkopku nebo sypaniny po suchu na obvyklém dopravním prostředku, bez naložení výkopku, avšak se složením bez rozhrnutí z horniny třídy těžitelnosti I skupiny 1 až 3 na vzdálenost přes 9 000 do 10 000 m	m3	2,073	328,00	679,94	CS ÚRS 2023 02
		Online PSC	https://podminky.urs.cz/item/CS_URS_2023_02/162751117					
10	K	162751119	Vodorovné přemístění výkopku nebo sypaniny po suchu na obvyklém dopravním prostředku, bez naložení výkopku, avšak se složením bez rozhrnutí z horniny třídy těžitelnosti I skupiny 1 až 3 na vzdálenost Příplatek k ceně za každých dalších 1 000 m	m3	10,365	25,30	262,23	CS ÚRS 2023 02
		Online PSC	https://podminky.urs.cz/item/CS_URS_2023_02/162751119					
		VV	2,073*5 "Přepočtené koeficientem množství		10,365			
11	K	171201231	Poplatek za uložení stavebního odpadu na recyklační skládce (skládkovné) zeminy a kamení zatříděného do Katalogu odpadů pod kódem 17 05 04	t	3,731	550,00	2 052,05	CS ÚRS 2023 02
		Online PSC	https://podminky.urs.cz/item/CS_URS_2023_02/171201231					
		VV	2,073*1,8 "Přepočtené koeficientem množství		3,731			
D 2 Zakládání							3 100,54	
12	K	274321311	Základy z betonu železového (bez výztuže) pasy z betonu bez zvláštních nároků na prostředí tř. C 16/20	m3	0,621	3 540,00	2 198,34	CS ÚRS 2023 02
		Online PSC	https://podminky.urs.cz/item/CS_URS_2023_02/274321311					
		VV	čv109-pozn.12					
		VV	"do výkopu"0,5*0,6*2,0*1,035		0,621			
		VV	Součet		0,621			
13	K	274362021	Výztuž základů pasů ze svařovaných sítí z drátů typu KARI	t	0,026	34 700,00	902,20	CS ÚRS 2023 02
		Online PSC	https://podminky.urs.cz/item/CS_URS_2023_02/274362021					
		VV	čv109-pozn.12					
		VV	"kari 8/150 - do výkopu"(0,4*2+0,5*2+0,2)*2,0*5,4*1,2*0,001		0,026			
		VV	Součet		0,026			
D 3 Svislé a kompletní konstrukce							72 768,00	
14	K	317121151	Montáž překladů ze železobetonových prefabrikátů dodatečně do připravených rýh, světlosti otvoru do 1050 mm	kus	4,000	309,00	1 236,00	CS ÚRS 2023 02
		Online PSC	https://podminky.urs.cz/item/CS_URS_2023_02/317121151					
15	M	317rzp89	překlad železobetonový RZP vylehčený 890x140x140mm	kus	4,000	245,00	980,00	
		VV	čv103-pozn.15					
		VV	"nika"1		1,000			
		VV	čv103-pozn.23					
		VV	"nika"1		1,000			
		VV	čv103-pozn.24					
		VV	"nika"1		1,000			

PČ	Typ	Kód	Popis	MJ	Množství	J.cena [CZK]	Cena celkem [CZK]	Cenová soustava
	VV		čv103-pozn.35					
	VV		"nika"1		1,000			
	VV		Součet		4,000			
16	K	317121251	Montáž překladů ze železobetonových prefabrikátů dodatečně do připravených rýh, světlosti otvoru přes 1050 do 1800 mm	kus	3,000	351,00	1 053,00	CS ÚRS 2023 02
			Online PSC https://podminky.urs.cz/item/CS_URS_2023_02/317121251					
17	M	59321211	překlad železobetonový RZP vylehčený 1490x140x140mm	kus	3,000	305,00	915,00	CS ÚRS 2023 02
	VV		čv103-pozn.26"3		3,000			
18	K	346244371	Zazdívka rýh, potrubí, nik (výklenků) nebo kapes z pálených cihel na maltu tl. 140 mm	m2	1,255	1 040,00	1 305,20	CS ÚRS 2023 02
			Online PSC https://podminky.urs.cz/item/CS_URS_2023_02/346244371					
	VV		čv103-pozn.13					
	VV		"118"0,3*0,3		0,090			
	VV		Mezisoučet		0,090			
	VV		čv103-pozn.23					
	VV		"záda niky"0,4*0,7		0,280			
	VV		Mezisoučet		0,280			
	VV		čv103-pozn.31					
	VV		"102,103,104,106,107"0,3*0,3*5		0,450			
	VV		Mezisoučet		0,450			
	VV		čv103-pozn.40					
	VV		"111"0,43*0,43		0,185			
	VV		Mezisoučet		0,185			
	VV		čv109					
	VV		"115"0,5*0,5		0,250			
	VV		Mezisoučet		0,250			
	VV		Součet		1,255			
19	K	310237251	Zazdívka otvorů ve zdivu nadzákladovém cihlami pálenými plochy přes 0,09 m2 do 0,25 m2, ve zdi tl. přes 300 do 450 mm	kus	4,000	833,00	3 332,00	CS ÚRS 2023 02
			Online PSC https://podminky.urs.cz/item/CS_URS_2023_02/310237251					
	VV		čv103-pozn.26					
	VV		"zazdívka provedena po částech - nejdříve po překlad a pak nad překlad"2+2		4,000			
20	K	310239211	Zazdívka otvorů ve zdivu nadzákladovém cihlami pálenými plochy přes 1 m2 do 4 m2 na maltu vápenocementovou	m3	0,700	7 090,00	4 963,00	CS ÚRS 2023 02
			Online PSC https://podminky.urs.cz/item/CS_URS_2023_02/310239211					
	VV		čv109					
	VV		"117"1,06*2,2*0,3		0,700			
	VV		Součet		0,700			
21	K	310231055	Zazdívka otvorů ve zdivu nadzákladovém děrovanými cihlami plochy přes 1 m2 do 4 m2 přes P10 do P15, tl. zdiva 300 mm	m2	2,398	2 370,00	5 683,26	CS ÚRS 2023 02
			Online PSC https://podminky.urs.cz/item/CS_URS_2023_02/310231055					
	VV		čv109					
	VV		"106/107"1,09*2,2		2,398			
22	K	342244111	Příčky jednoduché z cihel děrovaných klasických spojených na pero a drážku na maltu M5, pevnost cihel do P15, tl. příčky 115 mm	m2	17,159	1 110,00	19 046,49	CS ÚRS 2023 02
			Online PSC https://podminky.urs.cz/item/CS_URS_2023_02/342244111					
	VV		čv109-pozn.11					
	VV		"113,114"3,1*(1,97)		6,107			
	VV		Mezisoučet		6,107			
	VV		"113,114,115"3,1*(1,1+1,97)-0,8*2,15*2		6,077			
	VV		Mezisoučet		6,077			
	VV		čv109					

PČ	Typ	Kód	Popis	MJ	Množství	J.cena [CZK]	Cena celkem [CZK]	Cenová soustava
	VV		"110"3,06*(2,22)-0,9*2,02		4,975			
	VV		Mezisosoučet		4,975			
	VV		Součet		17,159			
23	K	342244121	Příčky jednoduché z cihel děrovaných klasických spojených na pero a drážku na maltu M5, pevnost cihel do P15, tl. příčky 140 mm	m2	3,929	1 210,00	4 754,09	CS ÚRS 2023 02
			Online PSC https://podminky.urs.cz/item/CS_URS_2023_02/342244121					
	VV		čv109					
	VV		"101/102"3,06*(2,39)-1,44*2,35		3,929			
24	K	342291112	Ukotvení příček polyuretanovou pěnou, tl. příčky přes 100 mm	m	9,650	119,00	1 148,35	CS ÚRS 2023 02
			Online PSC https://podminky.urs.cz/item/CS_URS_2023_02/342291112					
	VV		čv109-pozn.11					
	VV		"113,114"(1,97)		1,970			
	VV		Mezisosoučet		1,970			
	VV		"113,114,115"(1,1+1,97)		3,070			
	VV		Mezisosoučet		3,070			
	VV		čv109					
	VV		"110"(2,22)		2,220			
	VV		Mezisosoučet		2,220			
	VV		"101/102"(2,39)		2,390			
	VV		Mezisosoučet		2,390			
	VV		Součet		9,650			
25	K	342291121	Ukotvení příček plochými kotvami, do konstrukce cihelné	m	30,840	134,00	4 132,56	CS ÚRS 2023 02
			Online PSC https://podminky.urs.cz/item/CS_URS_2023_02/342291121					
	VV		čv109-pozn.11					
	VV		"113,114"3,1*2		6,200			
	VV		Mezisosoučet		6,200			
	VV		"113,114,115"3,1*4		12,400			
	VV		Mezisosoučet		12,400			
	VV		čv109					
	VV		"110"3,06*2		6,120			
	VV		Mezisosoučet		6,120			
	VV		"101/102"3,06*2		6,120			
	VV		Mezisosoučet		6,120			
	VV		Součet		30,840			
26	K	317168011	Překlady keramické ploché osazené do maltového lože, výšky překladu 71 mm šířky 115 mm, délky 1000 mm	kus	2,000	366,00	732,00	CS ÚRS 2023 02
			Online PSC https://podminky.urs.cz/item/CS_URS_2023_02/317168011					
	VV		čv109					
	VV		"P3 - mč.115,113"2		2,000			
	VV		Součet		2,000			
27	K	317168012	Překlady keramické ploché osazené do maltového lože, výšky překladu 71 mm šířky 115 mm, délky 1250 mm	kus	1,000	482,00	482,00	CS ÚRS 2023 02
			Online PSC https://podminky.urs.cz/item/CS_URS_2023_02/317168012					
	VV		čv109					
	VV		"P1 - mč.110"1		1,000			
28	K	317168014	Překlady keramické ploché osazené do maltového lože, výšky překladu 71 mm šířky 115 mm, délky 1750 mm	kus	1,000	640,00	640,00	CS ÚRS 2023 02
			Online PSC https://podminky.urs.cz/item/CS_URS_2023_02/317168014					
	VV		čv109					
	VV		"P2 - mč.101/102"1		1,000			
29	K	311234021	Zdivo jednovrstvé z cihel děrovaných nebroušených klasických spojených na pero a drážku na maltu M5, pevnost cihel do P10, tl. zdiva 200 mm	m2	12,397	1 610,00	19 959,17	CS ÚRS 2023 02

PČ	Typ	Kód	Popis	MJ	Množství	J.cena [CZK]	Cena celkem [CZK]	Cenová soustava
			Online PSC VV https://podminky.urs.cz/item/CS_URS_2023_02/311234021 VV čv109-pozn.12 VV "115 - uvažov.se sv.3,38, strop.průvl.neodečteny (minim.rezerva)"3,38*(1,875) VV čv109 VV "108/110"3,06*(1,98) VV Součet				6,338 6,059 12,397	
30	K	346244351	Obezdvíčka koupelnových van ploch rovných z pálených cihel dl. 290 mm, na maltu M 5, tl. 65 mm	m2	1,791	750,00	1 343,25	CS ÚRS 2023 02
			Online PSC VV https://podminky.urs.cz/item/CS_URS_2023_02/346244351 VV položka pro ocenění obezdvíčky stoupaček VV čv109-pozn.20 VV "101"3,38*(0,33+0,84-0,64)				1,791	
31	K	985221101	Doplnění zdiva ručně do aktivované malty cihlami	m3	0,051	12 700,00	647,70	CS ÚRS 2023 02
			Online PSC VV https://podminky.urs.cz/item/CS_URS_2023_02/985221101 VV položka pro doplnění čela stávající rezné stěny původními očištěnými cihlami VV čv109-pozn.21 VV 0,45*0,75*0,15				0,051	
32	K	985231113	Spárování zdiva hloubky do 40 mm aktivovanou maltou délky spáry na 1 m2 upravované plochy přes 12 m	m2	0,563	737,00	414,93	CS ÚRS 2023 02
			Online PSC VV https://podminky.urs.cz/item/CS_URS_2023_02/985231113 VV položka pro zaspárování doplněného čela stávající rezné stěny původními očištěnými cihlami VV čv109-pozn.21 VV (0,45+0,15*2)*0,75				0,563	
D		317oc	Ocelové překlady				37 445,11	
33	K	317944321	Válcované nosníky dodatečně osazované do připravených otvorů bez zazdění hlav do č. 12	t	0,040	65 000,00	2 600,00	CS ÚRS 2023 02
			Online PSC VV https://podminky.urs.cz/item/CS_URS_2023_02/317944321 VV čv103-pozn.20 VV "112"(1,2*3)*11,1*0,001				0,040	
34	K	317944323	Válcované nosníky dodatečně osazované do připravených otvorů bez zazdění hlav č. 14 až 22	t	0,204	66 000,00	13 464,00	CS ÚRS 2023 02
			Online PSC VV https://podminky.urs.cz/item/CS_URS_2023_02/317944323 VV vysekání vč.případných stávaj.překladů! VV čv103-pozn.6 VV "118"(1,5*5)*17,9*0,001 VV Mezisoučet VV čv103-pozn.22 VV "111/110"(1,3*3)*17,9*0,001 VV Mezisoučet VV Součet				0,134 0,134 0,070 0,070 0,204	
35	K	317321511	Překlady z betonu železového (bez výztuže) tř. C 20/25	m3	0,668	4 300,00	2 872,40	CS ÚRS 2023 02
			Online PSC VV https://podminky.urs.cz/item/CS_URS_2023_02/317321511 VV položka pro probetonování prostoru nového překladu mezi ocel.nosníky VV čv103-pozn.6 VV "118"(1,5+0,2)*0,9*0,25 VV Mezisoučet VV čv103-pozn.20 VV "112"(1,2+0,2)*0,39*0,2 VV Mezisoučet VV čv103-pozn.22 VV "111/110"(1,3+0,2)*0,47*0,25 VV Mezisoučet				0,383 0,383 0,109 0,109 0,176 0,176	

PČ	Typ	Kód	Popis	MJ	Množství	J.cena [CZK]	Cena celkem [CZK]	cenová soustava
VV			Součet				0,668	
36	K	317351107	Bednění klenbových pásů, říms nebo překladů překladů neproměnného nebo proměnného průřezu nebo při tvaru zalomeném půdorysně nebo nárysně včetně podpěrné konstrukce do výše 4 m zřízení	m2	3,219	799,00	2 571,98	CS ÚRS 2023 02
Online PSC			https://podminky.urs.cz/item/CS_URS_2023_02/317351107					
VV			položka pro vybednění probetonování prostoru nového překladu mezi ocel.nosníky					
VV			čv103-pozn.6					
VV			"118"(1,5+0,2)*0,25+1,1*0,9		1,415			
VV			Mezisoučet		1,415			
VV			čv103-pozn.20					
VV			"112"(1,2+0,2)*0,2+0,9*0,39		0,631			
VV			Mezisoučet		0,631			
VV			čv103-pozn.22					
VV			"111/110"(1,3+0,2)*0,25*2+0,9*0,47		1,173			
VV			Mezisoučet		1,173			
VV			Součet		3,219			
37	K	317351108	Bednění klenbových pásů, říms nebo překladů překladů neproměnného nebo proměnného průřezu nebo při tvaru zalomeném půdorysně nebo nárysně včetně podpěrné konstrukce do výše 4 m odstranění	m2	3,219	207,00	666,33	CS ÚRS 2023 02
Online PSC			https://podminky.urs.cz/item/CS_URS_2023_02/317351108					
38	K	317přp	Příplatek na pracnost provádění dodatečného překladu nad bouraným otvorem pouze z jedné strany dle čv103-pozn.6 (mč.118) - ocenit dle technol.postupu zhotovitele (např.provádění po částech, podchycení zdiva nadpraží vzeprněním atd.)	kpl	1,000	5 000,00	5 000,00	
39	K	317přp2	Příplatek na pracnost provádění dodatečného překladu nad bouraným otvorem pouze z jedné strany dle čv103-pozn.20 (mč.112) - ocenit dle technol.postupu zhotovitele (např.provádění po částech, podchycení zdiva nadpraží vzeprněním atd.)	kpl	1,000	5 000,00	5 000,00	
40	K	317 opl	Ocel.profil L 60/60/6 vložený do řezu nadpraží před vyříznutím a vybouráním otvoru - d,m	kg	6,588	800,00	5 270,40	
VV			čv103-pozn.7					
VV			"118/116"1,2*5,49		6,588			
D 319ic			Injektážní clona				203 928,85	
41	K	319202113	Dodatečná izolace zdiva injektáží nízkotlakou metodou silikonovou mikroemulzí, tloušťka zdiva přes 300 do 450 mm	m	3,630	2 390,00	8 675,70	CS ÚRS 2023 02
Online PSC			https://podminky.urs.cz/item/CS_URS_2023_02/319202113					
P			Poznámka k položce:_x000d_ utěšňující pruh jádrové sanační malty v šíři 30 cm před injektáží bude započten v rámci etapizace provádění sanační omítky					
VV			čv103					
VV			"tl.zdiva 490mm"3,63		3,630			
42	K	319202114	Dodatečná izolace zdiva injektáží nízkotlakou metodou silikonovou mikroemulzí, tloušťka zdiva přes 450 do 600 mm	m	3,010	3 470,00	10 444,70	CS ÚRS 2023 02
Online PSC			https://podminky.urs.cz/item/CS_URS_2023_02/319202114					
P			Poznámka k položce:_x000d_ utěšňující pruh jádrové sanační malty v šíři 30 cm před injektáží bude započten v rámci etapizace provádění sanační omítky					
VV			čv103					
VV			"tl.zdiva 490mm"3,76-0,75		3,010			
43	K	319202115	Dodatečná izolace zdiva injektáží nízkotlakou metodou silikonovou mikroemulzí, tloušťka zdiva přes 600 do 900 mm	m	33,620	5 170,00	173 815,40	CS ÚRS 2023 02
Online PSC			https://podminky.urs.cz/item/CS_URS_2023_02/319202115					
P			Poznámka k položce:_x000d_ utěšňující pruh jádrové sanační malty v šíři 30 cm před injektáží bude započten v rámci etapizace provádění sanační omítky					
VV			čv103					
VV			"tl.zdiva 670mm"5,74+0,67+5,01+0,49+5,12+0,67+5,65+0,33+5,67+3,84+1,86-1,43		33,620			

PČ	Typ	Kód	Popis	MJ	Množství	J.cena [CZK]	Cena celkem [CZK]	cenová soustava
44	K	62sskú	Silikátová HI stěrka s krystalizačním účinkem provedená v pásu š.380mm přes 2-řadou linií inj.vrtů (š.300mm u 1-řadě) vč.zaslepení vrtů cem.maltou - kompl.d,m (spotřeba stěrky 2kg/m2)	m2	14,370	765,00	10 993,05	
	VV		čv103					
	VV		"tl.zdiva 670mm (pouze z interiéru)"0,3*(5,74+5,01+5,12+2,95+2,6+5,57+3,84+1,86-1,43+0,41*2)		9,624			
	VV		"tl.zdiva 490mm (oboustr.)"0,3*(3,76*2+0,42*2+0,4)		2,628			
	VV		"tl.zdiva 490mm (oboustr.)"0,3*(3,53*2)		2,118			
	VV		Součet		14,370			
D	4		Vodorovné konstrukce				2 518,20	
45	K	417321414	Ztužující pásy a věnce z betonu železového (bez výztuže) tř. C 20/25	m3	0,109	4 150,00	452,35	CS ÚRS 2023 02
	Online PSC		https://podminky.urs.cz/item/CS_URS_2023_02/417321414					
	VV		čv109-pozn.21					
	VV		"zakončení odbourané stěny"0,5*0,15*1,45		0,109			
46	K	417351115	Bednění bočnic ztužujících pásů a věnců včetně vzpěr zřízení	m2	0,508	509,00	258,57	CS ÚRS 2023 02
	Online PSC		https://podminky.urs.cz/item/CS_URS_2023_02/417351115					
	VV		čv109-pozn.21					
	VV		"zakončení odbourané stěny"(0,15*2+0,05)*1,45		0,508			
47	K	417351116	Bednění bočnic ztužujících pásů a věnců včetně vzpěr odstranění	m2	0,508	107,00	54,36	CS ÚRS 2023 02
	Online PSC		https://podminky.urs.cz/item/CS_URS_2023_02/417351116					
48	K	953961115	Kotvy chemické s vyvrtáním otvoru do betonu, železobetonu nebo tvrdého kamene tmel, velikost M 20, hloubka 170 mm	kus	6,000	166,00	996,00	CS ÚRS 2023 02
	Online PSC		https://podminky.urs.cz/item/CS_URS_2023_02/953961115					
	VV		položka pro ocenění ukotvení podélné výztuže do stávaj.stěn na chemii bez ohledu na rozměry uvedené v ceníkové položce (prut R12, hl.min.200mm)					
	VV		čv109-pozn.21					
	VV		3+3		6,000			
49	K	417361821	Výztuž ztužujících pásů a věnců z betonářské oceli 10 505 (R) nebo BSt 500	t	0,006	53 400,00	320,40	CS ÚRS 2023 02
	Online PSC		https://podminky.urs.cz/item/CS_URS_2023_02/417361821					
	VV		čv109-pozn.21					
	VV		"zakončení odbourané stěny - 3x R12"(1,45+0,2*2)*3*1,2*0,888*0,001		0,006			
50	K	417362021	Výztuž ztužujících pásů a věnců ze svařovaných sítí z drátů typu KARI	t	0,004	35 400,00	141,60	CS ÚRS 2023 02
	Online PSC		https://podminky.urs.cz/item/CS_URS_2023_02/417362021					
	VV		čv109-pozn.21					
	VV		"zakončení odbourané stěny kari 6/100"1,45*0,5*4,335*1,2*0,001		0,004			
51	K	316381115	Komínové krycí desky z betonu tř. C 12/15 až C 16/20 s případnou konstrukční obvodovou výztuží včetně bednění, s potěrem nebo s povrchem vyhlazeným ve spádu k okrajům, s přesahem do 70 mm sešikmeným v podhledu proti zatékání, tl. přes 50 do 80 mm	m2	0,292	1 010,00	294,92	CS ÚRS 2023 02
	Online PSC		https://podminky.urs.cz/item/CS_URS_2023_02/316381115					
	VV		položka pro ocenění doplnění krycí desky stávající stěny bez ohledu na ceníkový popis položka					
	VV		ceníková položka přesně vystihuje objem prací nutných k provedení krycí desky, proto je použita					
	VV		čv109-pozn.21					
	VV		"krycí deska tl.70mm"0,55*0,53		0,292			
D	59		Kryty pozemních komunikací, letišť a ploch dlážděné				7 555,14	
52	K	916331112	Osazení zahradního obrubníku betonového s ložem tl. od 50 do 100 mm z betonu prostého tř. C 12/15 s boční opěrou z betonu prostého tř. C 12/15	m	1,350	188,00	253,80	CS ÚRS 2023 02
	Online PSC		https://podminky.urs.cz/item/CS_URS_2023_02/916331112					
	VV		čv109-pozn.22					
	VV		1,35		1,350			
53	M	59217011	obrubník betonový zahradní 500x50x200mm	m	1,377	113,00	155,60	CS ÚRS 2023 02

PČ	Typ	Kód	Popis	MJ	Množství	J.cena [CZK]	Cena celkem [CZK]	cenová soustava
			VV 1,35*1,02 "Přepočtené koeficientem množství		1,377			
54	K	596212210	Kladení dlažby z betonových zámkových dlaždic pozemních komunikací ručně s ložem z kameniva těžného nebo drčeného tl. do 50 mm, s vyplněním spár, s dvojitým hutněním vibrováním a se smetením přebytečného materiálu na krajnici tl. 80 mm skupiny A, pro plochy do 50 m2	m2	5,595	430,00	2 405,85	CS ÚRS 2023 02
			Online PSC https://podminky.urs.cz/item/CS_URS_2023_02/596212210					
			VV čv109-pozn.23					
			VV 3,565*1,85-2,0*0,5		5,595			
55	M	59245020	dlažba tvar obdélník betonová 200x100x80mm přírodní	m2	5,763	515,00	2 967,95	CS ÚRS 2023 02
			VV 5,595*1,03 "Přepočtené koeficientem množství		5,763			
56	K	564750104	Podklad nebo kryt z kameniva hrubého drčeného vel. 16-32 mm s rozprostřením a zhutněním plochy jednotlivě do 100 m2, po zhutnění tl. 180 mm	m2	5,595	268,00	1 499,46	CS ÚRS 2023 02
			Online PSC https://podminky.urs.cz/item/CS_URS_2023_02/564750104					
			P Poznámka k položce: _x000d_ tonáž se nezapočítává do přesunu hmot (uvažován přímý výsyp nebo přesun do prostoru technolog.manipulace), případný přesun hmot započítejte do ceny					
57	K	181912112	Úprava pláně vyrovnaním výškových rozdílů ručně v hornině třídy těžitelnosti I skupiny 3 se zhutněním	m2	5,595	48,70	272,48	CS ÚRS 2023 02
			Online PSC https://podminky.urs.cz/item/CS_URS_2023_02/181912112					
D	61		Úprava povrchů vnitřních				190 505,40	
58	K	612131121	Podkladní a spojovací vrstva vnitřních omítaných ploch penetrace disperzní nanášená ručně stěn	m2	2,240	72,10	161,50	CS ÚRS 2023 02
			Online PSC https://podminky.urs.cz/item/CS_URS_2023_02/612131121					
59	K	612321131	Potažení vnitřních ploch vápenocementovým štukem tloušťky do 3 mm svislých konstrukcí stěn	m2	2,240	163,00	365,12	CS ÚRS 2023 02
			Online PSC https://podminky.urs.cz/item/CS_URS_2023_02/612321131					
			VV čv103-pozn.4					
			VV "119"1,4*(1,6)		2,240			
60	K	622212011	Montáž kontaktního zateplení vnějšího ostění, nadpraží nebo parapetu lepením z polystyrenových desek hloubky špalet do 200 mm, tloušťky desek přes 40 do 80 mm	m	53,200	229,00	12 182,80	CS ÚRS 2023 02
			Online PSC https://podminky.urs.cz/item/CS_URS_2023_02/622212011					
			VV položka pro vnitřní ostění a nadpraží					
			VV čv109-pozn.32					
			VV (1,45+1,85*2)*7		36,050			
			VV (0,73+1,35*2)*5		17,150			
			VV Součet		53,200			
61	M	28376442	deska XPS hrana rovná a strukturovaný povrch 300kPA λ=0,035 tl 80mm	m2	9,363	314,00	2 939,98	CS ÚRS 2023 02
			P Poznámka k položce: _x000d_ tl.60-80mm (rozpočet uvažuje na stranu bezpečnou s 80mm)					
			VV položka pro vnitřní ostění a nadpraží					
			VV čv109-pozn.32					
			VV (1,45+1,85*2)*7*0,16		5,768			
			VV (0,73+1,35*2)*5*0,16		2,744			
			VV Součet		8,512			
			VV 8,512*1,1 "Přepočtené koeficientem množství		9,363			
62	K	622143003	Montáž omítkových profilů plastových, pozinkovaných nebo dřevěných upevněných vtačením do podkladní vrstvy nebo přibitím rohových s tkaninou	m	53,200	49,80	2 649,36	CS ÚRS 2023 02
			Online PSC https://podminky.urs.cz/item/CS_URS_2023_02/622143003					
63	M	59051478	profil rohový PVC 25x25 mm pro ETICS	m	55,860	8,90	497,15	CS ÚRS 2023 02
			VV 53,2*1,05 "Přepočtené koeficientem množství		55,860			
64	K	622143004	Montáž omítkových profilů plastových, pozinkovaných nebo dřevěných upevněných vtačením do podkladní vrstvy nebo přibitím začišťovacích samolepících pro vytvoření dilatujícího spoje s okenním rámem	m	53,200	43,50	2 314,20	CS ÚRS 2023 02

PČ	Typ	Kód	Popis	MJ	Množství	J.cena [CZK]	Cena celkem [CZK]	cenová soustava
Online PSC			https://podminky.urs.cz/item/CS_URS_2023_02/622143004					
65	M	28342205	profil začišťovací PVC 6mm s výztužnou tkaninou pro ostění ETICS	m	55,860	36,40	2 033,30	CS ÚRS 2023 02
VV			53,2*1,05 "Přepočtené koeficientem množství	55,860				
66	K	613131121	Podkladní a spojovací vrstva vnitřních omítaných ploch penetrace disperzní nanášená ručně pilířů nebo sloupů	m2	12,768	95,70	1 221,90	CS ÚRS 2023 02
Online PSC			https://podminky.urs.cz/item/CS_URS_2023_02/613131121					
67	K	613321131	Potažení vnitřních ploch vápenocementovým štukem tloušťky do 3 mm svislých konstrukcí pilířů nebo sloupů	m2	12,768	246,00	3 140,93	CS ÚRS 2023 02
Online PSC			https://podminky.urs.cz/item/CS_URS_2023_02/613321131					
VV			položka pro přeštukování ostění a nadpraží z XPS					
VV			vzhledem k pracnosti je použita položka pro sloupy					
VV			čv109-pozn.32					
VV			(1,45+1,85*2)*7*(0,16+0,08)	8,652				
VV			(0,73+1,35*2)*5*(0,16+0,08)	4,116				
VV			Součet	12,768				
68	K	612325121	Vápenocementová omítka rýh štuková ve stěnách, šířky rýhy do 150 mm	m2	7,500	1 150,00	8 625,00	CS ÚRS 2023 02
Online PSC			https://podminky.urs.cz/item/CS_URS_2023_02/612325121					
VV			čv109					
VV			"předběžný odhad - odsouhlasí TDI"50,0*0,15	7,500				
69	K	61pš	Přebroušení napojení stávajícího a nového štku	m	50,000	185,00	9 250,00	
VV			u rýh je uvažováno v celé šíři 1x					
VV			čv109					
VV			"předběžný odhad - odsouhlasí TDI"50,0	50,000				
70	K	612131151	Sanační postřik vnitřních omítaných ploch vápenocementový nanášený ručně celoplošně stěn	m2	84,165	116,00	9 763,14	CS ÚRS 2023 02
Online PSC			https://podminky.urs.cz/item/CS_URS_2023_02/612131151					
P			Poznámka k položce: _x000d_ Sanační omítka – jednkomponentní, kapilárně aktivní hydrofilní jádrová sanační směs s tepelně izolačními a sušícími účinky_x000d_ - Třída T1 CSII podle normy EN 998-1_x000d_ - Součinitel tepelné vodivosti - λ 0,078 [W/mK]_x000d_ - Pevnost v ohybu >0,6 [N/mm2]_x000d_ - Objemová hmotnost v suchém stavu - 400 – 450 [kg/m3]_x000d_ - Reakce na oheň - Třída A1 – nehořlavý materiál_x000d_ - Kapilární absorpce vody - C W 0 není předepsána_x000d_ - Přidržnost k betonu FP.B - 0,3 [N/mm2]_x000d_ - Součinitel propustnosti vodní páry μ - tabulková hodnota 8					
71	K	612325131	Omítka sanační vnitřních ploch jádrová tloušťky do 15 mm nanášená ručně svislých konstrukcí stěn	m2	84,165	490,00	41 240,85	CS ÚRS 2023 02
Online PSC			https://podminky.urs.cz/item/CS_URS_2023_02/612325131					
P			Poznámka k položce: _x000d_ Sanační omítka – jednkomponentní, kapilárně aktivní hydrofilní jádrová sanační směs s tepelně izolačními a sušícími účinky_x000d_ - Součinitel tepelné vodivosti ≤ 0,09(W/mK)_x000d_ - Pevnost v tlaku - 1,7 (N/mm2)_x000d_ - Pevnost v ohybu - 0,6 (N/mm2)_x000d_ - Objemová hmotnost v suchém stavu - 410 (kg/m3)_x000d_ - Přínavost k podkladu a symbol modelu pukliny - 0,1±0,13 (N/mm2) FP: A/B_x000d_ - Reakce na oheň - Třída A1 – nehořlavý materiál_x000d_ - Obsah vzduchu v čerstvé omítce ≥ 25 [%]_x000d_ - Součinitel propustnosti vodní páry - μ ≤ 9_x000d_ - Součinitel absorpce vody - 0,73 (kg/m2min05)					
VV			čv103-pozn.5					
VV			"118"1,5*(2,6+3,05+3,2)-1,1*0,6+0,49*(0,6*2)+0,3*(0,6*2)	13,563				
VV			"119"1,5*(3,2+4,22+3,3+0,35*2)-1,1*0,6*2+0,49*(0,6*2)+0,3*(0,6*2)+0,42*(0,6*2)	17,262				
VV			Mezisoučet	30,825				
VV			čv103-pozn.28					
VV			"106"1,5*(5,74+5,01+3,76+0,4)-1,3*(1,5-0,82)*2+0,41*(0,68*2)*2	21,712				
VV			"104"1,5*(2,95+0,42*2+5,12+2,95)-1,3*0,68+0,41*(0,68*2)	17,464				

PČ	Typ	Kód	Popis	MJ	Množství	J.cena [CZK]	Cena celkem [CZK]	Cenová soustava
	VV		"103"1,5*(2,6+3,53)-1,3*0,68+0,41*(0,68*2)		8,869			
	VV		"102"1,5*(3,53)		5,295			
	VV		Mezisoučet		53,340			
	VV	oss	Součet		84,165			
72	K	612325191	Omítka sanační vnitřních ploch jádrová Příplatek k cenám za každých dalších i započatých 5 mm tloušťky omítky přes 15 mm stěn	m2	84,165	120,00	10 099,80	CS ÚRS 2023 02
			Online PSC https://podminky.urs.cz/item/CS_URS_2023_02/612325191					
			P Poznámka k položce: _x000d_ z důvodu stávající zdiva z CP je uvažováno s prům.tl.jádra 25mm					
73	K	612131121	Podkladní a spojovací vrstva vnitřních omítaných ploch penetrace disperzní nanášená ručně stěn	m2	84,165	72,10	6 068,30	CS ÚRS 2023 02
			Online PSC https://podminky.urs.cz/item/CS_URS_2023_02/612131121					
			P Poznámka k položce: _x000d_ penetrace vhodná pod sanační štuk (prodyšná)					
74	K	612328131	Potažení vnitřních ploch sanačním štukem tloušťky do 3 mm svislých konstrukcí stěn	m2	84,165	204,00	17 169,66	CS ÚRS 2023 02
			Online PSC https://podminky.urs.cz/item/CS_URS_2023_02/612328131					
			Poznámka k položce: _x000d_ Vápenný štuk na sanační systémy_x000d_ - Zrnitost - 0 - 0,6 mm_x000d_ - Pevnost v tahu - min 0,18 MPa_x000d_ - Sypná hmotnost - 900 - 1000 kg/m3_x000d_ - Objemová hmotnost zatvrdlé malty - 1400 - 1600 kg/m3_x000d_ - Pevnost v tlaku po 28 dnech - CS I (0,4-2,5 N/mm2)_x000d_ - Přídržnost - min. 0,10 MPa_x000d_ - Kapilární absorpce vody - W0 (NPD)_x000d_ - Faktor difúzního odporu prostupu vodní páry μ <20_x000d_ - Reakce na oheň - A1 (nehořlavá)					
	VV		oss		84,165			
75	K	612631001	Spárování vnitřních ploch pohledového zdiva z cihel, spárovací maltou stěn	m2	25,866	170,00	4 397,22	CS ÚRS 2023 02
			Online PSC https://podminky.urs.cz/item/CS_URS_2023_02/612631001					
76	K	783ppn	Protiprašný bezbarvý prodyšný nátěr režného zdiva vč. ometení podkladu - d,m	m2	25,866	119,00	3 078,05	
	VV		čv103-pozn.36					
	VV		"101"3,38*(3,78)-1,43*2,7+0,4*(1,43+2,7*2)-0,73*1,35*2+0,25*(1,7+1,35*2)		10,776			
	VV		"102"3,06*(5,56)-1,3*1,8+0,25*(1,45+1,85*2)-0,73*1,35*2+0,25*(1,7+1,35*2)		15,090			
	VV		Mezisoučet		25,866			
77	K	612131101	Podkladní a spojovací vrstva vnitřních omítaných ploch cementový postřík nanášený ručně celoplošně stěn	m2	50,135	97,10	4 868,11	CS ÚRS 2023 02
			Online PSC https://podminky.urs.cz/item/CS_URS_2023_02/612131101					
78	K	612321111	Omítka vápenocementová vnitřních ploch nanášená ručně jednovrstvá, tloušťky do 10 mm hrubá zatřená svislých konstrukcí stěn	m2	50,135	243,00	12 182,81	CS ÚRS 2023 02
			Online PSC https://podminky.urs.cz/item/CS_URS_2023_02/612321111					
	VV		čv109					
	VV		"101"3,38*(2,39+0,33+3,27)-1,44*2,35-0,8*2,15*2		13,422			
	VV		"102"3,06*(2,39)-1,44*2,35		3,929			
	VV		"110"2,2*(1,855+2,2)-0,9*2,02		7,103			
	VV		"113,114"2,2*(1,97*2+1,525-0,8)		10,263			
	VV		"115"2,2*(1,1+1,75+0,45-0,8)		5,500			
	VV		"117"1,5*(1,06)		1,590			
	VV		Mezisoučet		41,807			
	VV		po KO					
	VV		čv103-pozn.27					
	VV		"108 (nová 110) - za kuch.linkou"0,6*(0,28+1,8)		1,248			
	VV		"bývalá 115 (nová 116)"1,5*(1,56*2+1,2*2-0,8)		7,080			
	VV		Mezisoučet		8,328			
	VV		Součet		50,135			

PČ	Typ	Kód	Popis	MJ	Množství	J.cena [CZK]	Cena celkem [CZK]	Cenová soustava
79	K	612131101	Podkladní a spojovací vrstva vnitřních omítaných ploch cementový postřík nanášený ručně celoplošně stěn	m2	41,918	97,10	4 070,24	CS ÚRS 2023 02
Online PSC			https://podminky.urs.cz/item/CS_URS_2023_02/612131101					
80	K	612321141	Omítka vápenocementová vnitřních ploch nanášená ručně dvouvrstvá, tloušťky jádrové omítky do 10 mm a tloušťky štučky do 3 mm štuková svislých konstrukcí stěn	m2	41,918	348,00	14 587,46	CS ÚRS 2023 02
Online PSC			https://podminky.urs.cz/item/CS_URS_2023_02/612321141					
	VV		čv109					
	VV		"108"3,06*(1,98)		6,059			
	VV		"109"3,06*(2,22)-0,9*2,02+1,75+1,3-1,1*0,75+0,25*(1,1+0,75*2)		7,850			
	VV		"110"3,06-2,2)*(1,855+2,2)		3,487			
	VV		"113,114"(3,38-2,2)*(1,525+1,97*2)		6,449			
	VV		"115"(3,38-2,2)*(1,1+1,75)		3,363			
	VV		"117"(2,2-1,5)*(1,06)		0,742			
	VV		Mezisoučet		27,950			
	VV		čv109					
	VV		"109 - po KO a nový průchod"1,5*(1,85*2-0,9+0,35)+0,47*(0,9+2,1*2)		7,122			
	VV		"112 - nový průchod"0,39*(0,9+2,1*2)+0,75*(1,1+2,25*2)+1,1*2,25-0,9*2,02		6,846			
	VV		Mezisoučet		13,968			
	VV		Součet		41,918			
81	K	612325221	Vápenocementová omítka jednotlivých malých ploch štuková na stěnách, plochy jednotlivě do 0,09 m2	kus	1,000	160,00	160,00	CS ÚRS 2023 02
Online PSC			https://podminky.urs.cz/item/CS_URS_2023_02/612325221					
	VV		čv109					
	VV		"107"1		1,000			
82	K	612325202	Vápenocementová omítka jednotlivých malých ploch hrubá na stěnách, plochy jednotlivě přes 0,09 do 0,25 m2	kus	1,000	240,00	240,00	CS ÚRS 2023 02
Online PSC			https://podminky.urs.cz/item/CS_URS_2023_02/612325202					
	VV		čv109					
	VV		"115"1		1,000			
83	K	612325222	Vápenocementová omítka jednotlivých malých ploch štuková na stěnách, plochy jednotlivě přes 0,09 do 0,25 m2	kus	1,000	303,00	303,00	CS ÚRS 2023 02
Online PSC			https://podminky.urs.cz/item/CS_URS_2023_02/612325222					
	VV		čv109					
	VV		"111"1		1,000			
84	K	612325225	Vápenocementová omítka jednotlivých malých ploch štuková na stěnách, plochy jednotlivě přes 1,0 do 4 m2	kus	2,000	2 160,00	4 320,00	CS ÚRS 2023 02
Online PSC			https://podminky.urs.cz/item/CS_URS_2023_02/612325225					
	VV		čv109					
	VV		"zazdívka 106/107"1+1		2,000			
	VV		Součet		2,000			
85	K	619995001	Začištění omítek (s dodáním hmot) kolem oken, dveří, podlah, obkladů apod.	m	59,040	213,00	12 575,52	CS ÚRS 2023 02
Online PSC			https://podminky.urs.cz/item/CS_URS_2023_02/619995001					
	VV		čv109					
	VV		"kolem oken Ok1"(1,1+1,9*2)*2*3		29,400			
	VV		dveře					
	VV		"B2"(0,9+2,02*2)*2		9,880			
	VV		"B1"(1,0+2,02*2)*2		10,080			
	VV		"T3"(0,8+2,02*2)*2		9,680			
	VV		Součet		59,040			

D 62 Úprava povrchů vnějších 5 006,05

PČ	Typ	Kód	Popis	MJ	Množství	J.cena [CZK]	Cena celkem [CZK]	cenová soustava
86	K	978015391	Otlučení vápenných nebo vápenocementových omítek vnějších ploch s vyškrabáním spar a s očištěním zdiva stupně členitosti 1 a 2, v rozsahu přes 80 do 100 %	m2	2,000	90,20	180,40	CS ÚRS 2023 02
		Online PSC	https://podminky.urs.cz/item/CS_URS_2023_02/978015391					
		VV	čv109-pozn.29					
		VV	"vstup"2,0		2,000			
87	K	622325209	Oprava vápenocementové omítky vnějších ploch stupně členitosti 1 štukové stěn, v rozsahu opravované plochy přes 80 do 100%	m2	5,000	696,00	3 480,00	CS ÚRS 2023 02
		Online PSC	https://podminky.urs.cz/item/CS_URS_2023_02/622325209					
		VV	čv109-pozn.29					
		VV	"vstup"2,0		2,000			
		VV	čv109					
		VV	"vstup imobil - nové zdivo vč.ostění a nadpraží"3,0		3,000			
		VV	Součet		5,000			
88	K	783801401	Příprava podkladu omítek před provedením nátěru ometení	m2	5,000	5,93	29,65	CS ÚRS 2023 02
		Online PSC	https://podminky.urs.cz/item/CS_URS_2023_02/783801401					
89	K	783823133	Penetrační nátěr omítek hladkých omítek hladkých, zrnitých tenkovrstvých nebo štukových stupně členitosti 1 a 2 silikátový	m2	5,000	47,20	236,00	CS ÚRS 2023 02
		Online PSC	https://podminky.urs.cz/item/CS_URS_2023_02/783823133					
90	K	783827423	Krycí (ochranný) nátěr omítek dvojnásobný hladkých omítek hladkých, zrnitých tenkovrstvých nebo štukových stupně členitosti 1 a 2 silikátový	m2	5,000	170,00	850,00	CS ÚRS 2023 02
		Online PSC	https://podminky.urs.cz/item/CS_URS_2023_02/783827423					
91	K	783897619	Krycí (ochranný) nátěr omítek Příplatek k cenám za provádění barevného nátěru v odstínu náročném dvojnásobného	m2	5,000	46,00	230,00	CS ÚRS 2023 02
		Online PSC	https://podminky.urs.cz/item/CS_URS_2023_02/783897619					
		P	Poznámka k položce: _x000d_ položka pro zohlednění barevnosti dle stávající barvy					
D 63			Podlahy a podlahové konstrukce				17 512,78	
92	K	174111101	Zásyp sypaninou z jakékoliv horniny ručně s uložením výkopku ve vrstvách se zhutněním jam, šachet, rýh nebo kolem objektů v těchto vykopávkách	m3	0,540	239,00	129,06	CS ÚRS 2023 02
		Online PSC	https://podminky.urs.cz/item/CS_URS_2023_02/174111101					
		VV	čv103-pozn.9					
		VV	"od -0,6 po -0,15"(0,6-0,15)*0,5*2,4		0,540			
93	K	167111101	Nakládání, skládání a překládání neulehlého výkopku nebo sypaniny ručně nakládání, z hornin třídy těžitelosti I, skupiny 1 až 3	m3	0,540	352,00	190,08	CS ÚRS 2023 02
		Online PSC	https://podminky.urs.cz/item/CS_URS_2023_02/167111101					
94	K	162211311	Vodorovné přemístění výkopku nebo sypaniny stavebním kolečkem s vyprázdněním kolečka na hromady nebo do dopravního prostředku na vzdálenost do 10 m z horniny třídy těžitelosti I, skupiny 1 až 3	m3	0,540	127,00	68,58	CS ÚRS 2023 02
		Online PSC	https://podminky.urs.cz/item/CS_URS_2023_02/162211311					
		VV	čv103-pozn.9					
		VV	"dovoz inertní suti pro zásyp"(0,6-0,15)*0,5*2,4		0,540			
95	K	162211319	Vodorovné přemístění výkopku nebo sypaniny stavebním kolečkem s vyprázdněním kolečka na hromady nebo do dopravního prostředku na vzdálenost do 10 m Příplatek za každých dalších 10 m k ceně -1311	m3	0,540	117,00	63,18	CS ÚRS 2023 02
		Online PSC	https://podminky.urs.cz/item/CS_URS_2023_02/162211319					
96	K	631312131	Doplnění dosavadních mazanin prostým betonem s dodáním hmot, bez potěru, plochy jednotlivě přes 1 m2 do 4 m2 a tl. přes 80 mm	m3	0,180	4 910,00	883,80	CS ÚRS 2023 02
		Online PSC	https://podminky.urs.cz/item/CS_URS_2023_02/631312131					
		VV	čv103-pozn.9					
		VV	"od -0,15 po +-0,0"0,15*0,5*2,4		0,180			
97	K	631311131	Doplnění dosavadních mazanin prostým betonem s dodáním hmot, bez potěru, plochy jednotlivě do 1 m2 a tl. přes 80 mm	m3	0,048	5 350,00	256,80	CS ÚRS 2023 02

PČ	Typ	Kód	Popis	MJ	Množství	J.cena [CZK]	Cena celkem [CZK]	cenová soustava
			Online PSC VV VV VV					
			https://podminky.urs.cz/item/CS_URS_2023_02/631311131 čv103-pozn.29 "107"0,8*0,6*0,1 Mezisoučet				0,048 0,048	
98	K	632481213	Separáční vrstva k oddělení podlahových vrstev z polyetylénové fólie	m2	0,480	19,80	9,50	CS ÚRS 2023 02
			Online PSC VV VV VV					
			https://podminky.urs.cz/item/CS_URS_2023_02/632481213 čv103-pozn.29 "107"0,8*0,6 Mezisoučet				0,480 0,480	
99	K	631312141	Doplnění dosavadních mazanin prostým betonem s dodáním hmot, bez potěru, plochy jednotlivě rýh v dosavadních mazaninách	m3	1,994	5 770,00	11 505,38	CS ÚRS 2023 02
			Online PSC VV VV VV VV VV VV VV VV VV VV					
			https://podminky.urs.cz/item/CS_URS_2023_02/631312141 čv103-pozn.41 "rýha 200/100mm, mazanina tl.50mm na dno"0,2*0,05*(4,6+0,66+0,9+0,25+4,48+3,05-0,2) "rýha 200/100mm, dobetonování rýhy"0,2*(0,1-0,05)*(4,6+0,66+0,9+0,25+4,48+3,05-0,2) Mezisoučet čv103-pozn.45 "ležatá kan. - podkladní beton v š.0,4m"18,0*0,4*0,1 Mezisoučet "předběžná položka pro doplnění podlah.betonu v místech vyb.otvorů a zdíva"1,0 Mezisoučet Součet				0,137 0,137 0,274 0,720 0,720 1,000 1,000 1,994	
100	K	632452441	Doplnění cementového potěru na mazaninách a betonových podkladech (s dodáním hmot), hlazeného dřevěným nebo ocelovým hladítkem, plochy jednotlivě přes 1 m2 do 4 m2 a tl. přes 30 do 40 mm	m2	10,800	408,00	4 406,40	CS ÚRS 2023 02
			Online PSC VV VV VV VV					
			https://podminky.urs.cz/item/CS_URS_2023_02/632452441 položka pro ocenění doplnění podlah.betonu i v místech s plochou nad 4m2 čv103-pozn.45 "ležatá kan. - podlahový beton v š.0,6m"18,0*0,6 Mezisoučet				10,800 10,800	
D	64		Osazování výplní otvorů				6 068,00	
101	K	642944121	Osazení ocelových dveřních zárubní lisovaných nebo z úhelníků dodatečně s vybetonováním prahu, plochy do 2,5 m2	kus	2,000	784,00	1 568,00	CS ÚRS 2023 02
			Online PSC P					
			https://podminky.urs.cz/item/CS_URS_2023_02/642944121 Poznámka k položce:_x000d_ položka pro ocenění osazení zárubně do cihel,zdíva i do SDK bez ohledu na uvedený popis položky_x000d_ způsob osazení ocenit dle zvoleného typu zárubně zhotovitelem (klasické, rohové, blokové atd.)_x000d_ cenu dodávky níže uvedených zárubní přizpůsobit zhotovitelem zvolenému typu zárubně					
102	M	64t02	T02 - ocelová zárubeň zapuštěná 800/1970mm, cihla 125mm - dodávka dle popisu ve výpisu výrobků vč. konečné povrchové úpravy	kus	1,000	2 250,00	2 250,00	
103	M	64t03	T03 - ocelová zárubeň zapuštěná 700/1970mm, cihla 100mm - dodávka dle popisu ve výpisu výrobků vč. konečné povrchové úpravy	kus	1,000	2 250,00	2 250,00	
D	94		Lešení a stavební výtahy				16 177,04	
104	K	949101111	Lešení pomocné pracovní pro objekty pozemních staveb pro zatížení do 150 kg/m2, o výšce lešeňové podlahy do 1,9 m	m2	254,356	63,60	16 177,04	CS ÚRS 2023 02
			Online PSC VV VV VV VV VV					
			https://podminky.urs.cz/item/CS_URS_2023_02/949101111 dle podlahové plochy kd45 kd60 sm*0,025 pvcpn3				24,640 37,670 1,636 104,980	

PČ	Typ	Kód	Popis	MJ	Množství	J.cena [CZK]	Cena celkem [CZK]	cenová soustava
VV			pvcpn4		46,540			
VV			"111"13,81		13,810			
VV			"112"5,08		5,080			
VV			Mezisoučet		234,356			
VV			"předběžně venky dle potřeby"20,0		20,000			
VV			Mezisoučet		20,000			
VV			Součet		254,356			
D	95		Různé dokončovací konstrukce a práce pozemních staveb				99 886,70	
105	K	952901111	Vyčištění budov nebo objektů před předáním do užívání budov bytové nebo občanské výstavby, světlé výšky podlaží do 4 m	m2	234,356	134,00	31 403,70	CS ÚRS 2023 02
			Online PSC https://podminky.urs.cz/item/CS_URS_2023_02/952901111					
VV			předkolaudační úklid					
VV			dle podlahové plochy					
VV			kd45		24,640			
VV			kd60		37,670			
VV			sm*0,025		1,636			
VV			pvcpn3		104,980			
VV			pvcpn4		46,540			
VV			"111"13,81		13,810			
VV			"112"5,08		5,080			
VV			Součet		234,356			
106	K	95o1	O1 - ocelový poklop s rámem 600/750mm s gum.těs., ŽZn - d,m dle čv109-pozn.1 a popisu ve výpisu výrobků vč.obetonování	kus	1,000	5 790,00	5 790,00	
107	K	95o4	O4 - vnitřní čistící zona pro vysokou zátěž 1130/570mm - d,m dle popisu ve výpisu výrobků vč.AL rámečku a 2x HI stěrky pod čistící zonu	kus	1,000	5 000,00	5 000,00	
108	K	95o5	O5 - stropní svítidlo kruhové (pr.2,0m, v.0,15m), ocel.korpus, podhled z překližky, osvětlení led pásky vč.zdroje - d,m dle popisu ve výpisu výrobků a architekt.návrhu vč.kotvení a zapojení	kus	1,000	8 700,00	8 700,00	
109	K	95o6	O6 - info cedule PZ plech s potisk folií (bezbariérový vstup do budovy s piktogramem a schématickou šipkou), 297/210mm - d,m dle popisu ve výpisu výrobků	kus	1,000	990,00	990,00	
110	K	95o7	O7 - skleněná stříška nad vstup 1800/900mm na táhlech - kompl.d,m dle popisu ve výpisu výrobků vč.kotvení	kus	2,000	10 300,00	20 600,00	
111	K	95o8	O8 - hepatický štítek s brail.písmem a piktogramem (WC) - d,m dle popisu ve výpisu výrobků	kus	1,000	410,00	410,00	
112	K	95o9	O9 - hepatický štítek s brail.písmem a piktogramem (WC imobilní) - d,m dle popisu ve výpisu výrobků	kus	1,000	410,00	410,00	
113	K	95o10	O10 - pevné madlo k WC dl.900mm - d,m dle popisu ve výpisu výrobků vč.kotvení	kus	1,000	990,00	990,00	
114	K	95o11	O11 - sklopné madlo k WC dl.800mm - d,m dle popisu ve výpisu výrobků vč.kotvení	kus	1,000	2 750,00	2 750,00	
115	K	95o12	O12 - madlo ocelové lakované bílé dl.500mm - d,m dle popisu ve výpisu výrobků vč.kotvení	kus	1,000	1 500,00	1 500,00	
116	K	95o13	O13 - dvojháček na oblečení - d,m dle popisu ve výpisu výrobků vč.uchycení do dveří	kus	2,000	250,00	500,00	
117	K	95o14	O14 - zrcadlo s fazetou 700/900mm - d,m dle popisu ve výpisu výrobků vč.lepení do obkladu	kus	1,000	1 680,00	1 680,00	
118	K	95o15	O15 - zrcadlo s fazetou 600/800mm - d,m dle popisu ve výpisu výrobků vč.lepení na obklad	kus	1,000	1 430,00	1 430,00	
119	K	95o16	O16 - zrcadlo s fazetou 600/900mm - d,m dle popisu ve výpisu výrobků vč.lepení na obklad	kus	1,000	1 600,00	1 600,00	
120	K	95o20	O20 - reflexní světlo zelená plastová samolepka na schod.stupně kruhová 50mm - d,m dle popisu ve výpisu výrobků	kus	10,000	65,00	650,00	
121	K	95o21	O21 - folie na sklo průsv.mléčná 1300/1800mm - d,m dle popisu ve výpisu výrobků	kus	1,000	1 520,00	1 520,00	
122	K	95o22	O22 - plastová revizní dvířka 300/300mm - d,m dle popisu ve výpisu výrobků	kus	1,000	495,00	495,00	
123	K	95o23	O23 - AL piktogram na dveře 80/80mm (úklid) - d,m dle popisu ve výpisu výrobků	kus	1,000	150,00	150,00	

PČ	Typ	Kód	Popis	MJ	Množství	J.cena [CZK]	Cena celkem [CZK]	Cenová soustava
124	K	95o24	O24 - AL piktogram na dveře 80/80mm (wc) - d,m dle popisu ve výpisu výrobků	kus	1,000	150,00	150,00	
125	K	95o27	O27 - nerez dávkovač mýdlové pěny na stěnu 300/112/134mm - d,m dle popisu ve výpisu výrobků vč.kotvení	kus	1,000	1 850,00	1 850,00	
126	K	95o28	O28 - nerez zásobník toal.papíru se zámkem na stěnu 304/355/170mm - d,m dle popisu ve výpisu výrobků vč.kotvení	kus	1,000	1 090,00	1 090,00	
127	K	95o29	O29 - nerez držák wc štětky na stěnu 130/230/111mm - d,m dle popisu ve výpisu výrobků vč.kotvení	kus	1,000	890,00	890,00	
128	K	95o30	O30 - PHP práškový PG6, 34A na stěnu - d,m dle popisu ve výpisu výrobků vč.kotvení	kus	1,000	845,00	845,00	
129	K	95o31	O31 - PHP CO2 5kg na stěnu - d,m dle popisu ve výpisu výrobků vč.kotvení	kus	1,000	773,00	773,00	
130	K	95o32	O32 - plastová tabulka (hlavní vypínač elektrické energie) - d,m dle popisu ve výpisu výrobků	kus	1,000	120,00	120,00	
131	K	95o34	O34 - fotoluminiscenční tabulka směr úniku lepená na stěnu (vpravo), 200/100mm - d,m dle popisu ve výpisu výrobků	kus	2,000	165,00	330,00	
132	K	95o35	O35 - fotoluminiscenční tabulka směr úniku lepená na stěnu (vlevo), 200/100mm - d,m dle popisu ve výpisu výrobků	kus	2,000	165,00	330,00	
133	K	95o36	O36 - látková předokenní roleta mini zastíňující (100% PES) 730/1350mm - d,m dle popisu ve výpisu výrobků vč.kotvení do oken.rámu	kus	2,000	695,00	1 390,00	
134	K	95o37	O37 - látková předokenní roleta mini zastíňující (100% PES) 1450/1850mm - d,m dle popisu ve výpisu výrobků vč.kotvení do oken.rámu	kus	5,000	1 110,00	5 550,00	

D 96 Bourání konstrukcí 108 068,98

135	K	968062376	Vybourání dřevěných ráků oken s křídly, dveřních zárubní, vrat, stěn, ostění nebo obkladů ráků oken s křídly zdvojených, plochy do 4 m2	m2	6,457	157,00	1 013,75	CS ÚRS 2023 02
			Online PSC https://podminky.urs.cz/item/CS_URS_2023_02/968062376					
			VV čv103-pozn.1					
			VV "118,119"1,1*1,95+1,1*1,96*2		6,457			
			VV Součet		6,457			
136	K	968062354	Vybourání dřevěných ráků oken s křídly, dveřních zárubní, vrat, stěn, ostění nebo obkladů ráků oken s křídly dvojíých, plochy do 1 m2	m2	1,971	439,00	865,27	CS ÚRS 2023 02
			Online PSC https://podminky.urs.cz/item/CS_URS_2023_02/968062354					
			VV čv103-pozn.26					
			VV 0,73*1,35*2		1,971			
			VV Součet		1,971			
137	K	96dvl	Dveřní křídlo - přesun vč.likvidace	kus	18,000	380,00	6 840,00	
			VV čv103-pozn.3					
			VV "119 - 90/197"1		1,000			
			VV čv103					
			VV "101,110 - 60/197"2+2		4,000			
			VV "101 - 90/197"1		1,000			
			VV "105,106,107,108,112 - 80/197"6+1+1+1+1		10,000			
			VV "111 - 2kř. 125/197"2		2,000			
			VV Součet		18,000			
138	K	968072455	Vybourání kovových ráků oken s křídly, dveřních zárubní, vrat, stěn, ostění nebo obkladů dveřních zárubní, plochy do 2 m2	m2	16,059	385,00	6 182,72	CS ÚRS 2023 02
			Online PSC https://podminky.urs.cz/item/CS_URS_2023_02/968072455					
			VV položka pro vybourání zárubní 1 křídlových dveří i s plochou nad 2m2 (např.90/197)					
			VV čv103-pozn.3					
			VV "119 - 90/197"1,0*2,02*1		2,020			
			VV Mezisoučet		2,020			
			VV čv103					
			VV v bour.přičkách					

PČ	Typ	Kód	Popis	MJ	Množství	J.cena [CZK]	Cena celkem [CZK]	Cenová soustava
VV			"101,110 - 60/197"0,7*2,02*(2+2)		5,656			
VV			"101 - 90/197"1,0*2,02*1		2,020			
VV			Mezisoučet		7,676			
VV			čv103-pozn.25					
VV			"106 - 80/197"0,9*2,02*1		1,818			
VV			"111 - 2kř. 125/197"1,35*2,02*1		2,727			
VV			Mezisoučet		4,545			
VV			čv103-pozn.44					
VV			"102 - 80/197"0,9*2,02*1		1,818			
VV			Mezisoučet		1,818			
VV			Součet		16,059			
139	K	340000998	Řezání stěnových dílců z lehkých betonů tl. do 100 mm	m	20,160	229,00	4 616,64	CS ÚRS 2023 02
			Online PSC https://podminky.urs.cz/item/CS_URS_2023_02/340000998					
VV			položka pro zaříznutí okrajů bouraných otvorů (nebude tedy nutné přisekání a případné přizdění hrubě vybouraného otvoru)					
VV			pokud zhotovitel (uchazeč) zvolí hrubě vybourání, ocení v této položce náklady na přisekání a přizdění bez ohledu na ceníkový popis položky					
VV			cena vč.rozměření					
VV			zaříznutí obezdívky dveří pro nový otvor					
VV			"čv103-pozn.25 mč.101/111"2,35*2		4,700			
VV			"čv103-pozn.25 mč.106/17"2,2*2		4,400			
VV			"čv103-pozn.44 mč.102/105"2,02*2+0,9		4,940			
VV			Mezisoučet		14,040			
VV			zaříznutí bourané příčky u nosné zdi					
VV			"109,110"3,06*2		6,120			
VV			Mezisoučet		6,120			
VV			Součet		20,160			
140	K	971033621	Vybourání otvorů ve zdivu základovém nebo nadzákladovém z cihel, tvárnic, příčkových z cihel pálených na maltu vápennou nebo vápenocementovou plochy do 4 m2, tl. do 100 mm	m2	1,828	135,00	246,78	CS ÚRS 2023 02
			Online PSC https://podminky.urs.cz/item/CS_URS_2023_02/971033621					
VV			položka použita hlavně kvůli tonáži suti, jinak vlivem zaříznutí okrajů budou náklady na bourání minimální					
VV			čv103-pozn.3					
VV			"119 - 90/197"1,1*2,19-1,0*2,02		0,389			
VV			čv103-pozn.25					
VV			"106 - 80/197"1,09*2,2-0,9*2,02		0,580			
VV			"101/111 - 125/197"1,44*2,35-1,25*2,02		0,859			
VV			Součet		1,828			
141	K	974029165	Vysekání rýh ve zdivu kamenném do hl. 150 mm a šířky do 200 mm	m	1,000	605,00	605,00	CS ÚRS 2023 02
			Online PSC https://podminky.urs.cz/item/CS_URS_2023_02/974029165					
VV			čv103-pozn.15					
VV			"nika"1,0		1,000			
142	K	974031165	Vysekání rýh ve zdivu cihelném na maltu vápennou nebo vápenocementovou do hl. 150 mm a šířky do 200 mm	m	3,000	299,00	897,00	CS ÚRS 2023 02
			Online PSC https://podminky.urs.cz/item/CS_URS_2023_02/974031165					
VV			vysekání vč.případných stávaj.překladů!					
VV			čv103-pozn.23					
VV			"nika"1,0		1,000			
VV			Mezisoučet		1,000			
VV			čv103-pozn.24					
VV			"nika"1,0		1,000			
VV			Mezisoučet		1,000			

PČ	Typ	Kód	Popis	MJ	Množství	J.cena [CZK]	Cena celkem [CZK]	Cenová soustava
	VV		čv103-pozn.35					
	VV		"nika"1,0		1,000			
	VV		Mezisoučet		1,000			
	VV		Součet		3,000			
143	K	340000999	Řezání stěnových dílců z lehkých betonů tl. přes 100 do 200 mm	m	5,300	280,00	1 484,00	CS ÚRS 2023 02
		Online PSC	https://podminky.urs.cz/item/CS_URS_2023_02/340000999					
	VV		položka pro zaříznutí okrajů bouraných otvorů (nebude tedy nutné přisekání a případné přizdění hrubě vybouraného otvoru)					
	VV		pokud zhotovitel (uchazeč) zvolí hrubě vybourání, ocení v této položce náklady na přisekání a přizdění bez ohledu na ceníkový popis položky					
	VV		cena vč.rozměření					
	VV		čv103-pozn.15					
	VV		"nika"0,6*2		1,200			
	VV		Mezisoučet		1,200			
	VV		čv103-pozn.23					
	VV		"rozšíření niky"1,2*2-0,7		1,700			
	VV		Mezisoučet		1,700			
	VV		čv103-pozn.24					
	VV		"nika"0,6*2		1,200			
	VV		Mezisoučet		1,200			
	VV		čv103-pozn.35					
	VV		"nika"0,6*2		1,200			
	VV		Mezisoučet		1,200			
	VV		Součet		5,300			
144	K	973021511	Vysekání výklenků nebo kapes ve zdivu z kamene výklenků, pohledové plochy přes 0,25 m2	m3	0,072	11 900,00	856,80	CS ÚRS 2023 02
		Online PSC	https://podminky.urs.cz/item/CS_URS_2023_02/973021511					
	VV		čv103-pozn.15					
	VV		"nika"0,6*0,6*0,2		0,072			
	VV		Součet		0,072			
145	K	973031151	Vysekání výklenků nebo kapes ve zdivu z cihel na maltu vápennou nebo vápenocementovou výklenků, pohledové plochy přes 0,25 m2	m3	0,232	5 020,00	1 164,64	CS ÚRS 2023 02
		Online PSC	https://podminky.urs.cz/item/CS_URS_2023_02/973031151					
	VV		čv103-pozn.23					
	VV		"rozšíření niky"(0,6*1,2-0,4*0,7)*0,2		0,088			
	VV		Mezisoučet		0,088			
	VV		čv103-pozn.24					
	VV		"nika"0,6*0,6*0,2		0,072			
	VV		Mezisoučet		0,072			
	VV		čv103-pozn.35					
	VV		"nika"0,6*0,6*0,2		0,072			
	VV		Mezisoučet		0,072			
	VV		Součet		0,232			
146	K	967023692	Přisekání (špicování) ploch kamenných nebo jiných s tvrdým povrchem pro nové povrchové vrstvy, plochy do 2 m2	m2	0,360	635,00	228,60	CS ÚRS 2023 02
		Online PSC	https://podminky.urs.cz/item/CS_URS_2023_02/967023692					
	VV		čv103-pozn.15					
	VV		"nika - záda"0,6*0,6		0,360			
	VV		Součet		0,360			
147	K	967031732	Přisekání (špicování) plošné nebo rovných ostění zdiva z cihel pálených plošné, na maltu vápennou nebo vápenocementovou, tl. na maltu vápennou nebo vápenocementovou, tl. do 100 mm	m2	1,160	205,00	237,80	CS ÚRS 2023 02

PČ	Typ	Kód	Popis	MJ	Množství	J.cena [CZK]	Cena celkem [CZK]	Cenová soustava
	Online PSC		https://podminky.urs.cz/item/CS_URS_2023_02/967031732					
	VV		čv103-pozn.23					
	VV		"žáda rozšíření niky"(0,6*1,2-0,4*0,7)		0,440			
	VV		Mezisoučet		0,440			
	VV		čv103-pozn.24					
	VV		"nika - žáda"0,6*0,6		0,360			
	VV		Mezisoučet		0,360			
	VV		čv103-pozn.35					
	VV		"nika - žáda"0,6*0,6		0,360			
	VV		Mezisoučet		0,360			
	VV		Součet		1,160			
148	K	978013191	Otlučení vápenných nebo vápenocementových omítek vnitřních ploch stěn s vyškrabáním spar, s očištěním zdiva, v rozsahu přes 50 do 100 %	m2	113,307	107,00	12 123,85	CS ÚRS 2023 02
	Online PSC		https://podminky.urs.cz/item/CS_URS_2023_02/978013191					
	VV		čv103-pozn.5					
	VV		"118"1,5*(2,6+3,05+3,2)-1,1*0,6+0,49*(0,6*2)+0,3*(0,6*2)		13,563			
	VV		"119"1,5*(3,2+4,22+3,3+0,35*2)-1,1*0,6*2+0,49*(0,6*2)+0,3*(0,6*2)+0,42*(0,6*2)		17,262			
	VV		Mezisoučet		30,825			
	VV		čv103-pozn.28					
	VV		"106"1,5*(5,74+5,01+3,76+0,4)-1,3*(1,5-0,82)*2+0,41*(0,68*2)*2		21,712			
	VV		"104"1,5*(2,95+0,42*2+5,12+2,95)-1,3*0,68+0,41*(0,68*2)		17,464			
	VV		"103"1,5*(2,6+3,53)-1,3*0,68+0,41*(0,68*2)		8,869			
	VV		"102"1,5*(3,53)		5,295			
	VV		Mezisoučet		53,340			
	VV		čv103-pozn.36					
	VV		"101"3,38*(3,84)-1,43*2,7+0,4*(1,43+2,7*2)-0,73*1,35*2+0,41*(1,7+1,35*2)+0,15*(1,35*2)		12,088			
	VV		"102"3,06*(5,57)-1,3*1,8+0,41*(1,45+1,85*2)-0,73*1,35*2+0,41*(1,7+1,35*2)+0,15*(1,35*2)		17,054			
	VV		Mezisoučet		29,142			
	VV		Součet		113,307			
149	K	965042121	Bourání mazanin betonových nebo z litého asfaltu tl. do 100 mm, plochy do 1 m2	m3	0,064	5 150,00	329,60	CS ÚRS 2023 02
	Online PSC		https://podminky.urs.cz/item/CS_URS_2023_02/965042121					
	VV		čv103-pozn.8					
	VV		"115 - stupínek"0,8*0,8*0,1		0,064			
150	K	976085311	Vybourání drobných zámečnických a jiných konstrukcí kanalizačních rámu litinových, z rýhovaného plechu nebo betonových včetně poklopů nebo mříží, plochy do 0,60 m2	kus	1,000	107,00	107,00	CS ÚRS 2023 02
	Online PSC		https://podminky.urs.cz/item/CS_URS_2023_02/976085311					
	VV		"čv103-pozn.11"1		1,000			
151	K	976072221	Vybourání kovových madel, zábradlí, dvířek, zděří, kotevních želez komínových a topných dvířek, ventilací apod., plochy do 0,30 m2, ze zdiva cihelného nebo kamenného	kus	6,000	48,00	288,00	CS ÚRS 2023 02
	Online PSC		https://podminky.urs.cz/item/CS_URS_2023_02/976072221					
	VV		čv103-pozn.13					
	VV		"118"1		1,000			
	VV		čv103-pozn.31					
	VV		"102,103,104,106,107"5		5,000			
	VV		Součet		6,000			
152	K	977151121	Jádrové vrty diamantovými korunkami do stavebních materiálů (železobetonu, betonu, cihel, obkladů, dlažeb, kamene) průměru přes 110 do 120 mm	m	1,340	3 800,00	5 092,00	CS ÚRS 2023 02
	Online PSC		https://podminky.urs.cz/item/CS_URS_2023_02/977151121					
	VV		čv103-pozn.42					
	VV		0,67*2		1,340			

PČ	Typ	Kód	Popis	MJ	Množství	J.cena [CZK]	Cena celkem [CZK]	Cenová soustava
153	K	977151123	Jádrové vrty diamantovými korunkami do stavebních materiálů (železobetonu, betonu, cihel, obkladů, dlažeb, kamene) průměru přes 130 do 150 mm	m	1,690	3 900,00	6 591,00	CS ÚRS 2023 02
		Online PSC	https://podminky.urs.cz/item/CS_URS_2023_02/977151123					
		VV	čv103-pozn.16					
		VV	"118"1,02		1,020			
		VV	čv103-pozn.43					
		VV	0,67*1		0,670			
		VV	Součet		1,690			
154	K	965081213	Bourání podlah z dlaždic bez podkladního lože nebo mazaniny, s jakoukoliv výplní spár keramických nebo xylolitových tl. do 10 mm, plochy přes 1 m2	m2	57,542	85,00	4 891,07	CS ÚRS 2023 02
		Online PSC	https://podminky.urs.cz/item/CS_URS_2023_02/965081213					
		VV	cena vč.odstranění případných soklíků!					
		VV	čv103					
		VV	"115"1,94+0,1*(0,8+0,8)		2,100			
		VV	"117"2,54		2,540			
		VV	Mezisoučet		4,640			
		VV	"101"15,83		15,830			
		VV	"102"1,89*3,53		6,672			
		VV	"105"13,25		13,250			
		VV	"108"10,44		10,440			
		VV	"109"1,64		1,640			
		VV	"110"2,18		2,180			
		VV	"113"1,38		1,380			
		VV	"114"1,51		1,510			
		VV	Mezisoučet		52,902			
		VV	Součet		57,542			
155	K	965046111	Broušení stávajících betonových podlah úběr do 3 mm	m2	57,542	176,00	10 127,39	CS ÚRS 2023 02
		Online PSC	https://podminky.urs.cz/item/CS_URS_2023_02/965046111					
		P	Poznámka k položce: _x000d_ odstranění lepidla po vybourané KD (cena vč.vysátí)					
156	K	978059541	Odsekání obkladů stěn včetně otlučení podkladní omítky až na zdvivo z obkládaček vnitřních, z jakýchkoliv materiálů, plochy přes 1 m2	m2	15,653	123,00	1 925,32	CS ÚRS 2023 02
		Online PSC	https://podminky.urs.cz/item/CS_URS_2023_02/978059541					
		VV	čv103					
		VV	"115"1,5*(1,56*2+1,2*2-0,8)-0,1*(0,8+0,8)		6,920			
		VV	"109,110"1,5*(1,75*2+0,35)		5,775			
		VV	"113,114"1,5*(0,5+0,64)		1,710			
		VV	Mezisoučet		14,405			
		VV	čv103-pozn.27					
		VV	"za kuch.linkou"0,6*(0,28+1,8)		1,248			
		VV	Mezisoučet		1,248			
		VV	Součet		15,653			
157	K	96dds	Dřevěná dvířka s rámem - vybourání vč.likvidace dle čv103-pozn.23	kus	1,000	360,00	360,00	
158	K	96kl	Kuchyňská linka - dmtž vč.likvidace dle čv103-pozn.27	kus	1,000	2 500,00	2 500,00	
159	K	96hž	Horizontální žaluzie vč.vodící lišty - dmtž vč.likvidace	m2	20,685	98,00	2 027,13	
		VV	čv103-pozn.30					
		VV	1,45*1,85*6		16,095			
		VV	1,7*1,35*2		4,590			
		VV	Součet		20,685			
160	K	96ldp	DTD lamino deska pultu (340/3530mm) - dmtž vč.likvidace dle čv103-pozn.33 (mč.102)	kus	1,000	183,00	183,00	

PČ	Typ	Kód	Popis	MJ	Množství	J.cena [CZK]	Cena celkem [CZK]	Cenová soustava
161	K	96bk	Betonový kryt stěny š.530mm tl.70mm - oříznutí v délce 2,0m a vybourání vč.likvidace suti	m3	0,074	2 790,00	206,46	
	VV		čv103-pozn.37					
	VV		0,53*2,0*0,07		0,074			
	VV		Součet		0,074			
162	K	985221021	Postupné rozebírání zdiva pro další použití cihelného, objemu do 1 m3	m3	0,581	3 110,00	1 806,91	CS ÚRS 2023 02
	Online PSC		https://podminky.urs.cz/item/CS_URS_2023_02/985221021					
	P		Poznámka k položce: _x000d_ V cenách jsou započteny i náklady na očištění cihel					
	VV		čv103-pozn.37					
	VV		0,89*1,45*0,45		0,581			
163	K	96skr	Vstupní stříška 1700/700mm (ocel.rám s krytinou z vlnovky) - dmtž vč.likvidace dle čv103-pozn.39	kus	1,000	800,00	800,00	
164	K	974042555	Vysekání rýh v betonové nebo jiné monolitické dlažbě s betonovým podkladem do hl. 100 mm a šířky do 200 mm	m	13,740	467,00	6 416,58	CS ÚRS 2023 02
	Online PSC		https://podminky.urs.cz/item/CS_URS_2023_02/974042555					
	VV		čv103-pozn.41					
	VV		"rýha 200/100mm"4,6+0,66+0,9+0,25+4,48+3,05-0,2		13,740			
165	K	977311112	Řezání stávajících betonových mazanin bez vyztužení hloubky přes 50 do 100 mm	m	13,740	216,00	2 967,84	CS ÚRS 2023 02
	Online PSC		https://podminky.urs.cz/item/CS_URS_2023_02/977311112					
	P		Poznámka k položce: _x000d_ zařízení okraje vysekávané rýhy					
166	K	977311111	Řezání stávajících betonových mazanin bez vyztužení hloubky do 50 mm	m	41,800	126,00	5 266,80	CS ÚRS 2023 02
	Online PSC		https://podminky.urs.cz/item/CS_URS_2023_02/977311111					
	VV		čv103-pozn.45					
	VV		"ležatá kan. - podlahový beton s kd"18,0*2		36,000			
	VV		Mezisoučet		36,000			
	VV		čv109-pozn.12					
	VV		"základ - podlahový beton"2,2*2+0,7*2		5,800			
	VV		Mezisoučet		5,800			
	VV		Součet		41,800			
167	K	977311112	Řezání stávajících betonových mazanin bez vyztužení hloubky přes 50 do 100 mm	m	41,000	216,00	8 856,00	CS ÚRS 2023 02
	Online PSC		https://podminky.urs.cz/item/CS_URS_2023_02/977311112					
	VV		čv103-pozn.45					
	VV		"ležatá kan. - podkladní beton v š.0,4m"18,0*2		36,000			
	VV		Mezisoučet		36,000			
	VV		čv109-pozn.12					
	VV		"základ - podkladní beton"2,0*2+0,5*2		5,000			
	VV		Mezisoučet		5,000			
	VV		Součet		41,000			
168	K	965042121	Bourání mazanin betonových nebo z litého asfaltu tl. do 100 mm, plochy do 1 m2	m3	0,100	5 150,00	515,00	CS ÚRS 2023 02
	Online PSC		https://podminky.urs.cz/item/CS_URS_2023_02/965042121					
	VV		čv109-pozn.12					
	VV		"základ - podkladní beton"2,0*0,5*0,1		0,100			
	VV		Mezisoučet		0,100			
169	K	965042131	Bourání mazanin betonových nebo z litého asfaltu tl. do 100 mm, plochy do 4 m2	m3	0,062	4 460,00	276,52	CS ÚRS 2023 02
	Online PSC		https://podminky.urs.cz/item/CS_URS_2023_02/965042131					
	VV		čv109-pozn.12					
	VV		"základ - podlahový beton"2,2*0,7*0,04		0,062			
	VV		Mezisoučet		0,062			
170	K	965042141	Bourání mazanin betonových nebo z litého asfaltu tl. do 100 mm, plochy přes 4 m2	m3	1,152	3 660,00	4 216,32	CS ÚRS 2023 02

PČ	Typ	Kód	Popis	MJ	Množství	J.cena [CZK]	Cena celkem [CZK]	cenová soustava
			Online PSC VV VV VV VV VV VV VV					
			https://podminky.urs.cz/item/CS_URS_2023_02/965042141 čv103-pozn.45 "ležatá kan. - podlahový beton v š.0,6m"18,0*0,6*0,04 Mezisoučet čv103-pozn.45 "ležatá kan. - podkladní beton v š.0,4m"18,0*0,4*0,1 Mezisoučet Součet					
171	K	962031132	Bourání příček z cihel, tvárnic nebo příčkových z cihel pálených, plných nebo dutých na maltu vápennou nebo vápenocementovou, tl. do 100 mm	m2	33,498	126,00	4 220,75	CS ÚRS 2023 02
			Online PSC VV VV VV VV VV					
			https://podminky.urs.cz/item/CS_URS_2023_02/962031132 čv103 "113,114"(3,38+0,05)*(1,76+1,96+0,25+0,32+0,43)+(2,25+0,05)*(1,76)+2,2*(0,4)-0,7*2,02*2+1,31*(3,38-2,1) "101/102"(3,06+0,05)*(2,4)-1,0*2,02 "109,110"(3,06+0,06)*(2,22)+(2,22+0,06)*(1,75)-0,7*2,02*2 Součet					
172	K	965046111	Broušení stávajících betonových podlah úběr do 3 mm	m2	0,644	176,00	113,34	CS ÚRS 2023 02
			Online PSC VV VV					
			https://podminky.urs.cz/item/CS_URS_2023_02/965046111 čv109-pozn.30 "vybroušení pro čistící zonu do hl.15mm"1,13*0,57					
173	K	965046119	Broušení stávajících betonových podlah Příplatek k ceně za každý další 1 mm úběru	m2	7,728	80,50	622,10	CS ÚRS 2023 02
			Online PSC VV					
			https://podminky.urs.cz/item/CS_URS_2023_02/965046119 0,644*12 "Přepočtené koeficientem množství					
D		96bo	Bourání nových otvorů				37 609,19	
174	K	975043121	Jednořadové podchytení stropů pro osazení nosníků dřevěnou výztuhou v. podchytení do 3,5 m, a při zatížení hmotností přes 750 do 1000 kg/m	m	1,500	685,00	1 027,50	CS ÚRS 2023 02
			Online PSC VV VV					
			https://podminky.urs.cz/item/CS_URS_2023_02/975043121 čv103-pozn.20 "112"1,5					
175	K	974029666	Vysekání rýh ve zdivu kamenném pro vtahování nosníků, před vybouráním otvoru do hl. 150 mm, při výšce nosníku do 250 mm	m	10,200	804,00	8 200,80	CS ÚRS 2023 02
			Online PSC VV VV VV VV					
			https://podminky.urs.cz/item/CS_URS_2023_02/974029666 vysekání vč.případných stávaj.překladů! čv103-pozn.6 "118"(1,5+0,2)*6 Součet					
176	K	974031664	Vysekání rýh ve zdivu cihelném na maltu vápennou nebo vápenocementovou pro vtahování nosníků do zdí, před vybouráním otvoru do hl. 150 mm, při v. nosníku do 150 mm	m	4,200	302,00	1 268,40	CS ÚRS 2023 02
			Online PSC VV VV					
			https://podminky.urs.cz/item/CS_URS_2023_02/974031664 čv103-pozn.20 "112"(1,2+0,2)*3					
177	K	974031666	Vysekání rýh ve zdivu cihelném na maltu vápennou nebo vápenocementovou pro vtahování nosníků do zdí, před vybouráním otvoru do hl. 150 mm, při v. nosníku do 250 mm	m	4,500	393,00	1 768,50	CS ÚRS 2023 02
			Online PSC VV VV					
			https://podminky.urs.cz/item/CS_URS_2023_02/974031666 čv103-pozn.22 "111/110"(1,3+0,2)*3					
178	K	974031165	Vysekání rýh ve zdivu cihelném na maltu vápennou nebo vápenocementovou do hl. 150 mm a šířky do 200 mm	m	1,350	299,00	403,65	CS ÚRS 2023 02
			Online PSC VV					
			https://podminky.urs.cz/item/CS_URS_2023_02/974031165 "čv103-pozn.26"0,45*3					

PČ	Typ	Kód	Popis	MJ	Množství	J.cena [CZK]	Cena celkem [CZK]	Cenová soustava
179	K	340000998	Řezání stěnových dílců z lehkých betonů tl. do 100 mm	m	5,100	229,00	1 167,90	CS ÚRS 2023 02
			Online PSC https://podminky.urs.cz/item/CS_URS_2023_02/340000998					
	VV		položka pro zaříznutí okrajů bouraných otvorů (nebude tedy nutné přisekání a případné přizdění hrubě vybouraného otvoru)					
	VV		pokud zhotovitel (uchazeč) zvolí hrubě vybourání, ocení v této položce náklady na přisekání a přizdění bez ohledu na ceníkový popis položky					
	VV		cena vč.rozměření					
	VV		čv103-pozn.7					
	VV		"118/116"0,9+2,1*2		5,100			
	VV		Součet		5,100			
180	K	340000999	Řezání stěnových dílců z lehkých betonů tl. přes 100 do 200 mm	m	8,800	280,00	2 464,00	CS ÚRS 2023 02
			Online PSC https://podminky.urs.cz/item/CS_URS_2023_02/340000999					
	VV		položka pro zaříznutí okrajů bouraných otvorů (nebude tedy nutné přisekání a případné přizdění hrubě vybouraného otvoru)					
	VV		pokud zhotovitel (uchazeč) zvolí hrubě vybourání, ocení v této položce náklady na přisekání a přizdění bez ohledu na ceníkový popis položky					
	VV		cena vč.rozměření					
	VV		čv103-pozn.20					
	VV		"112"(2,1+0,1)*2*2		8,800			
181	K	340001001	Řezání stěnových dílců z lehkých betonů tl. přes 200 do 300 mm	m	29,100	343,00	9 981,30	CS ÚRS 2023 02
			Online PSC https://podminky.urs.cz/item/CS_URS_2023_02/340001001					
	VV		položka pro zaříznutí okrajů bouraných otvorů (nebude tedy nutné přisekání a případné přizdění hrubě vybouraného otvoru)					
	VV		pokud zhotovitel (uchazeč) zvolí hrubě vybourání, ocení v této položce náklady na přisekání a přizdění bez ohledu na ceníkový popis položky					
	VV		cena vč.rozměření					
	VV		čv103-pozn.6					
	VV		"118"(2,25+0,1)*3*2		14,100			
	VV		Mezisoučet		14,100			
	VV		čv103-pozn.22					
	VV		"111/110"(2,1+0,1)*4		8,800			
	VV		Mezisoučet		8,800			
	VV		čv103-pozn.26					
	VV		(2,15+0,15-0,75)*4		6,200			
	VV		Mezisoučet		6,200			
	VV		Součet		29,100			
182	K	971033631	Vybourání otvorů ve zdivu základovém nebo nadzákladovém z cihel, tvárnic, příčekovek z cihel pálených na maltu vápennou nebo vápenocementovou plochy do 4 m2, tl. do 150 mm	m2	1,890	182,00	343,98	CS ÚRS 2023 02
			Online PSC https://podminky.urs.cz/item/CS_URS_2023_02/971033631					
	VV		z důvodů zaříznutí zdiva je použita tato položka hlavně pro tonáž suti, pracnost bourání bude minimální					
	VV		čv103-pozn.7					
	VV		"118/116"0,9*2,1		1,890			
	VV		Součet		1,890			
183	K	971033651	Vybourání otvorů ve zdivu základovém nebo nadzákladovém z cihel, tvárnic, příčekovek z cihel pálených na maltu vápennou nebo vápenocementovou plochy do 4 m2, tl. do 600 mm	m3	2,631	1 530,00	4 025,43	CS ÚRS 2023 02
			Online PSC https://podminky.urs.cz/item/CS_URS_2023_02/971033651					
	VV		čv103-pozn.20					
	VV		"112"0,9*(2,1+0,1)*0,39		0,772			
	VV		Mezisoučet		0,772			
	VV		čv103-pozn.22					
	VV		"111/110"0,9*(2,1+0,1)*0,47		0,931			

PČ	Typ	Kód	Popis	MJ	Množství	J.cena [CZK]	Cena celkem [CZK]	Cenová soustava
	VV		Mezisoučet		0,931			
	VV		čv103-pozn.26					
	VV		(1,1*(2,15+0,15)-0,37*0,75*2)*0,47		0,928			
	VV		Mezisoučet		0,928			
	VV		Součet		2,631			
184	K	971024681	Vybourání otvorů ve zdivu základovém nebo nadzákladovém kamenném, smíšeném kamenném, na maltu vápennou nebo vápenocementovou, plochy do 4 m2, tl. do 900 mm	m3	2,327	2 990,00	6 957,73	CS ÚRS 2023 02
	Online PSC		https://podminky.urs.cz/item/CS_URS_2023_02/971024681					
	VV		čv103-pozn.6					
	VV		"118"1,1*(2,25+0,1)*0,9		2,327			
	VV		Součet		2,327			
D 997 Přesun sutě							61 452,37	
185	K	997013111	Vnitrostaveništní doprava suti a vybouraných hmot vodorovně do 50 m svisle s použitím mechanizace pro budovy a haly výšky do 6 m	t	36,404	658,00	23 953,83	CS ÚRS 2023 02
	Online PSC		https://podminky.urs.cz/item/CS_URS_2023_02/997013111					
186	K	997013501	Odvoz suti a vybouraných hmot na skládku nebo meziskládku se složením, na vzdálenost do 1 km	t	36,404	296,00	10 775,58	CS ÚRS 2023 02
	Online PSC		https://podminky.urs.cz/item/CS_URS_2023_02/997013501					
187	K	997013509	Odvoz suti a vybouraných hmot na skládku nebo meziskládku se složením, na vzdálenost Příplatek k ceně za každý další i započatý 1 km přes 1 km	t	509,656	12,90	6 574,56	CS ÚRS 2023 02
	Online PSC		https://podminky.urs.cz/item/CS_URS_2023_02/997013509					
	VV		36,404*14 "Přepočtené koeficientem množství		509,656			
188	K	997013869	Poplatek za uložení stavebního odpadu na recyklační skládce (skládkovné) ze směsí nebo oddělených frakcí betonu, cihel a keramických výrobků zařazeného do Katalogu odpadů pod kódem 17 01 07	t	33,892	550,00	18 640,60	CS ÚRS 2023 02
	Online PSC		https://podminky.urs.cz/item/CS_URS_2023_02/997013869					
	P		Poznámka k položce: _x000d_ sut' z HSV					
189	K	997013871	Poplatek za uložení stavebního odpadu na recyklační skládce (skládkovné) směsného stavebního a demoličního zatříděného do Katalogu odpadů pod kódem 17 09 04	t	2,513	600,00	1 507,80	CS ÚRS 2023 02
	Online PSC		https://podminky.urs.cz/item/CS_URS_2023_02/997013871					
	P		Poznámka k položce: _x000d_ sut' z PSV					
D 998 Přesun hmot							31 105,20	
190	K	998017001	Přesun hmot pro budovy občanské výstavby, bydlení, výrobu a služby s omezením mechanizace vodorovná dopravní vzdálenost do 100 m pro budovy s jakoukoliv nosnou konstrukcí výšky do 6 m	t	27,048	1 150,00	31 105,20	CS ÚRS 2023 02
	Online PSC		https://podminky.urs.cz/item/CS_URS_2023_02/998017001					
	P		Poznámka k položce: _x000d_ převažuje transportbeton (předpoklad použití čerpadla), zbytek ručně = zohlednit v ceně					
D PSV Práce a dodávky PSV							1 794 774,88	
D 711 Izolace proti vodě, vlhkosti a plynům							7 663,36	
191	K	711131811	Odstranění izolace proti zemní vlhkosti na ploše vodorovné V	m2	8,200	25,60	209,92	CS ÚRS 2023 02
	Online PSC		https://podminky.urs.cz/item/CS_URS_2023_02/711131811					
	VV		čv103-pozn.45					
	VV		"ležatá kan. - ze š.0,6m ponecháno oboustraně 0,1m na spoj"18,0*0,4		7,200			
	VV		Mezisoučet		7,200			
	VV		čv109-pozn.12					
	VV		"základ - podkladní beton"2,0*0,5		1,000			

PČ	Typ	Kód	Popis	MJ	Množství	J.cena [CZK]	Cena celkem [CZK]	cenová soustava
			VV Mezisoučet				1,000	
			VV Součet				8,200	
192	K	711111001	Provedení izolace proti zemní vlhkosti natěradly a tmely za studena na ploše vodorovné V nátěrem penetračním	m2	14,948	12,20	182,37	CS ÚRS 2023 02
			Online PSC https://podminky.urs.cz/item/CS_URS_2023_02/711111001					
193	M	11163150	lak penetrační asfaltový	t	0,004	81 300,00	325,20	CS ÚRS 2023 02
			VV 14,948*0,0003 "Přepočtené koeficientem množství"		0,004			
194	K	711141559	Provedení izolace proti zemní vlhkosti pásy přitavením NAIP na ploše vodorovné V	m2	14,948	127,00	1 898,40	CS ÚRS 2023 02
			Online PSC https://podminky.urs.cz/item/CS_URS_2023_02/711141559					
			VV čv103-pozn.41					
			VV "rýha 200/100mm"0,2*(4,6+0,66+0,9+0,25+4,48+3,05-0,2)		2,748			
			VV Mezisoučet		2,748			
			VV čv103-pozn.45					
			VV "ležatá kan. (není to 1 plocha nad 10m2, ale více ploch do 10m2)"18,0*0,6		10,800			
			VV Mezisoučet		10,800			
			VV čv109-pozn.12					
			VV "základ"2,0*0,7		1,400			
			VV Mezisoučet		1,400			
			VV Součet		14,948			
195	M	62853004	pás asfaltový natavitelný modifikovaný SBS s vložkou ze skleněné tkaniny a spalitelnou PE fólií nebo jemnozrnným minerálním posypem na horním povrchu tl 4,0mm	m2	17,422	213,00	3 710,89	CS ÚRS 2023 02
			VV 14,948*1,1655 "Přepočtené koeficientem množství"		17,422			
196	K	711199095	Příplatek k cenám provedení izolace proti zemní vlhkosti za plochu do 10 m2 natěradly za studena nebo za horka	m2	14,948	3,06	45,74	CS ÚRS 2023 02
			Online PSC https://podminky.urs.cz/item/CS_URS_2023_02/711199095					
197	K	711199097	Příplatek k cenám provedení izolace proti zemní vlhkosti za plochu do 10 m2 pásy přitavením NAIP nebo termoplasty	m2	14,948	38,30	572,51	CS ÚRS 2023 02
			Online PSC https://podminky.urs.cz/item/CS_URS_2023_02/711199097					
198	K	7111np	Příplatek za pracnost na nařezání pruhů asf.pásu a jeho napojení na stávající HI	m	13,740	29,80	409,45	
			VV čv103-pozn.41					
			VV "rýha 200/100mm"(4,6+0,66+0,9+0,25+4,48+3,05-0,2)		13,740			
			VV Součet		13,740			
199	K	998711101	Přesun hmot pro izolace proti vodě, vlhkosti a plynům stanovený z hmotnosti přesunovaného materiálu vodorovná dopravní vzdálenost do 50 m v objektech výšky do 6 m	t	0,104	1 320,00	137,28	CS ÚRS 2023 02
			Online PSC https://podminky.urs.cz/item/CS_URS_2023_02/998711101					
200	K	998711181	Přesun hmot pro izolace proti vodě, vlhkosti a plynům stanovený z hmotnosti přesunovaného materiálu Příplatek k cenám za přesun prováděný bez použití mechanizace pro jakoukoliv výšku objektu	t	0,104	1 650,00	171,60	CS ÚRS 2023 02
			Online PSC https://podminky.urs.cz/item/CS_URS_2023_02/998711181					
D		762	Konstrukce tesařské				393,92	
201	K	762523962	Doplnění tesařské podlahy deskami - montáž (materiál ve specifikaci) tvrdými (cementotřískovými, cementovými, dřevotřískovými apod), plochy jednotlivě přes 0,25 do 1,00 m2	m2	0,480	469,00	225,12	CS ÚRS 2023 02
			Online PSC https://podminky.urs.cz/item/CS_URS_2023_02/762523962					
			VV položka pro ocenění doplnění podlahy po sondě DTD deskou lepenou na beton					
			VV čv103-pozn.29					
			VV "107"0,8*0,6		0,480			
			VV Mezisoučet		0,480			
202	M	60722254	deska dřevotřísková surová 2070x2800mm tl 18mm	m2	0,518	302,00	156,44	CS ÚRS 2023 02
			VV 0,48*1,08 "Přepočtené koeficientem množství"		0,518			

PČ	Typ	Kód	Popis	MJ	Množství	J.cena [CZK]	Cena celkem [CZK]	cenová soustava
203	K	998762101	Přesun hmot pro konstrukce tesařské stanovený z hmotnosti přesunovaného materiálu vodorovná dopravní vzdálenost do 50 m v objektech výšky do 6 m	t	0,006	2 060,00	12,36	CS ÚRS 2023 02
		Online PSC	https://podminky.urs.cz/item/CS_URS_2023_02/998762101					
	D	763	Konstrukce suché výstavby				344 551,87	
204	K	763135811	Demontáž podhledu sádrokartonového kazetového na zavěšeném na roštu viditelném	m2	21,167	164,00	3 471,39	CS ÚRS 2023 02
		Online PSC	https://podminky.urs.cz/item/CS_URS_2023_02/763135811					
		VV	čv103-pozn.34					
		VV	"101"3,84*3,27-0,39*0,64		12,307			
		VV	"102 vč.čílka"(1,89+0,34-0,08)*3,53+(3,06-2,7)*3,53		8,860			
		VV	Součet		21,167			
205	K	763121411	Stěna předsazená ze sádrokartonových desek s nosnou konstrukcí z ocelových profilů CW, UW jednoduše opláštěná deskou standardní A tl. 12,5 mm bez izolace, EI 15, stěna tl. 62,5 mm, profil 50	m2	5,380	648,00	3 486,24	CS ÚRS 2023 02
		Online PSC	https://podminky.urs.cz/item/CS_URS_2023_02/763121411					
		VV	čv109-pozn.2					
		VV	"120 po zdvoj.podlaze"0,25*(7,58*2+2,78*2-1,0+0,9*2)		5,380			
206	K	763121751	Stěna předsazená ze sádrokartonových desek Příplatek k cenám za plochu do 6 m2 jednotlivě	m2	5,380	58,10	312,58	CS ÚRS 2023 02
		Online PSC	https://podminky.urs.cz/item/CS_URS_2023_02/763121751					
207	K	763131411	Podhled ze sádrokartonových desek dvouvrstvá zavěšená spodní konstrukce z ocelových profilů CD, UD jednoduše opláštěná deskou standardní A, tl. 12,5 mm, bez izolace	m2	37,565	858,00	32 230,77	CS ÚRS 2023 02
		Online PSC	https://podminky.urs.cz/item/CS_URS_2023_02/763131411					
		VV	čv109-pozn.4					
		VV	"116"1,2*1,56		1,872			
		VV	"117"1,2*1,27		1,524			
		VV	Mezisoučet		3,396			
		VV	čv109-pozn.10					
		VV	"113,114"1,525*1,97		3,004			
		VV	"115"1,525*1,1		1,678			
		VV	Mezisoučet		4,682			
		VV	čv109-pozn.13					
		VV	"101"(0,7+0,95+0,75+0,7)*3,27-0,33*0,84		9,860			
		VV	Mezisoučet		9,860			
		VV	čv109-pozn.19					
		VV	"102"5,56*3,53		19,627			
		VV	Mezisoučet		19,627			
		VV	Součet		37,565			
208	K	763131761	Podhled ze sádrokartonových desek Příplatek k cenám za plochu do 3 m2 jednotlivě	m2	14,934	69,70	1 040,90	CS ÚRS 2023 02
		Online PSC	https://podminky.urs.cz/item/CS_URS_2023_02/763131761					
		VV	čv109-pozn.4					
		VV	"116"1,2*1,56		1,872			
		VV	"117"1,2*1,27		1,524			
		VV	Mezisoučet		3,396			
		VV	čv119-pozn.10					
		VV	"115"1,525*1,1		1,678			
		VV	Mezisoučet		1,678			
		VV	čv109-pozn.13					
		VV	"101"(0,7+0,95+0,75+0,7)*3,27-0,33*0,84		9,860			
		VV	Mezisoučet		9,860			
		VV	Součet		14,934			

PČ	Typ	Kód	Popis	MJ	Množství	J.cena [CZK]	Cena celkem [CZK]	cenová soustava
209	K	763131771	Podhled ze sádrokartonových desek Příplatek k cenám za rovinnost kvality speciální tmelení kvality Q3	m2	34,169	95,80	3 273,39	CS ÚRS 2023 02
		Online PSC	https://podminky.urs.cz/item/CS_URS_2023_02/763131771					
		VV	čv119-pozn.10					
		VV	"113,114"1,525*1,97		3,004			
		VV	"115"1,525*1,1		1,678			
		VV	Mezisosoučet		4,682			
		VV	čv109-pozn.13					
		VV	"101"(0,7+0,95+0,75+0,7)*3,27-0,33*0,84		9,860			
		VV	Mezisosoučet		9,860			
		VV	čv109-pozn.19					
		VV	"102"5,56*3,53		19,627			
		VV	Mezisosoučet		19,627			
		VV	Součet		34,169			
210	K	763164531	Obklad konstrukcí sádrokartonovými deskami včetně ochranných úhelníků ve tvaru L rozvinuté šíře přes 0,4 do 0,8 m, opláštěný deskou standardní A, tl. 12,5 mm	m	4,480	715,00	3 203,20	CS ÚRS 2023 02
		Online PSC	https://podminky.urs.cz/item/CS_URS_2023_02/763164531					
		VV	čv109-pozn.5					
		VV	"118 - rš.300+350=650mm"4,48		4,480			
		VV	Součet		4,480			
211	K	763121212	Stěna předsazená ze sádrokartonových desek bez nosné konstrukce jednoduše opláštěná deskou standardní A tl. 12,5 mm, lepenou na bočánky	m2	8,000	573,00	4 584,00	CS ÚRS 2023 02
		Online PSC	https://podminky.urs.cz/item/CS_URS_2023_02/763121212					
		VV	čv109-pozn.16					
		VV	"103,105"0,8*(2,6*2+3,0+1,8)		8,000			
212	K	763121751	Stěna předsazená ze sádrokartonových desek Příplatek k cenám za plochu do 6 m2 jednotlivě	m2	8,000	58,10	464,80	CS ÚRS 2023 02
		Online PSC	https://podminky.urs.cz/item/CS_URS_2023_02/763121751					
213	K	763121761	Stěna předsazená ze sádrokartonových desek Příplatek k cenám za rovinnost kvality speciální tmelení kvality Q3	m2	8,000	84,20	673,60	CS ÚRS 2023 02
		Online PSC	https://podminky.urs.cz/item/CS_URS_2023_02/763121761					
214	K	763liš	Systémový plastový ukončovací profil na spodní hranu - d,m dle čv109-pozn.16	m	10,000	150,00	1 500,00	
		VV	čv109-pozn.16					
		VV	"103,105"(2,6*2+3,0+1,8)		10,000			
215	K	763431001	Montáž podhledu minerálního včetně zavěšeného roštu viditelného s panely vyjímatelnými, velikosti panelů do 0,36 m2	m2	95,304	583,00	55 562,23	CS ÚRS 2023 02
		Online PSC	https://podminky.urs.cz/item/CS_URS_2023_02/763431001					
		VV	v ceně zohledněte barvu rastru dle barvy desek					
		VV	čv109					
		VV	"103"2,6*3,53		9,178			
		VV	"104"2,95*5,12		15,104			
		VV	"105"1,49*(2,69+3,33+1,95)		11,875			
		VV	"106"5,74*5,01		28,757			
		VV	"107"3,4*5,01		17,034			
		VV	"108"1,98*2,61		5,168			
		VV	"109"1,85*2,22		4,107			
		VV	"110"1,855*2,2		4,081			
		VV	Součet		95,304			
216	M	763kpz	Akustický panel 600/600, tl.22, viditelný rastr, tmavě zelený - dodávka	m2	100,069	1 750,00	175 120,75	

Poznámka k položce: x000d
rastrový akustický podhled - Rozměr panelu : 600x600mm. Tloušťka 22mm. Viditelná nosná konstrukce v barvě desek. Plně demontovatelné panely v jakémkoliv místě. Koeficient pohltivosti $\alpha_w=1,00$, x000d
Barva tmavě zelená - nejbližší barevný vzorek NCS S6010-G50Y. Reakce na oheň A2-s1,d0.

PČ	Typ	Kód	Popis	MJ	Množství	J.cena [CZK]	Cena celkem [CZK]	Cenová soustava
	VV		95,304*1,05 "Přepočtené koeficientem množství		100,069			
217	K	763431001	Montáž podhledu minerálního včetně zavěšeného roštu viditelného s panely vyjímatelnými, velikosti panelů do 0,36 m2	m2	18,824	583,00	10 974,39	CS ÚRS 2023 02
	Online PSC		https://podminky.urs.cz/item/CS_URS_2023_02/763431001					
	VV		čv109					
	VV		"118"3,05*4,48		13,664			
	VV		"121"1,72*3,0		5,160			
	VV		Součet		18,824			
218	M	763kpb	Akustický panel 600/600, tl.15, viditelný rastr, bílý - dodávka	m2	19,765	1 600,00	31 624,00	
	P		<i>Poznámka k položce: x000d rastrový akustický podhled - Rozměr panelu : 600x600mm. Tloušťka 15mm. Viditelná nosná konstrukce v bílé barvě. Plně demontovatelné panely v jakémkoliv místě. Koeficient pohltivosti aw=0,95. Srozumitelnost řeči: Artikulační třída AC = 180 v souladu s ASTM E 1111 a E 1110. Jádru: v plástvích lisovaná skelná vlákna. Barva bílá, nejbližší barevný vzorek NCS S 0500-N. Světelná odrazivost 85%, více než 99% odraženého světla je světlo rozptýlené. Koeficient zpětného odrazu je 63 mcd*m-2lx-1. Lesk < 1. Odolnost stálé relativní vlhkosti 95% při 30°C. Denní stírání prachu a vysávání. Týdenní čištění za mokra. Systémový rastr v bílé barvě 010. Výrobek je plně recyklovatelný a je vyroben z min 70% z recyklovaného skla. Reakce na oheň A2-s1,d0.</i>					
	VV		18,824*1,05 "Přepočtené koeficientem množství		19,765			
219	K	763412113	Sanitární příčky vhodné do suchého prostředí dělicí z dřevotřískových desek laminovaných tl. 25 mm	m2	1,568	5 610,00	8 796,48	CS ÚRS 2023 02
	Online PSC		https://podminky.urs.cz/item/CS_URS_2023_02/763412113					
	VV		čv109 a výpis výrobků					
	VV		"O2"1,9*(1,525-0,7)		1,568			
220	K	763412123	Sanitární příčky vhodné do suchého prostředí dveře vnitřní do sanitárních příček šířky do 800 mm, výšky do 2 000 mm z dřevotřískových desek laminovaných včetně nerezového kování tl. 25 mm	kus	1,000	3 330,00	3 330,00	CS ÚRS 2023 02
	Online PSC		https://podminky.urs.cz/item/CS_URS_2023_02/763412123					
	VV		čv109 a výpis výrobků					
	VV		"O2"1		1,000			
221	K	763131912	Zhotovení otvorů v podhledech a podkrovních ze sádrokartonových desek pro prostupy (voda, elektro, topení, VZT), osvětlení, sprinklery, revizní klapky a dvířka včetně vyztužení profily, velikost přes 0,10 do 0,25 m2	kus	1,000	773,00	773,00	CS ÚRS 2023 02
	Online PSC		https://podminky.urs.cz/item/CS_URS_2023_02/763131912					
	VV		"O38"1		1,000			
222	K	763172353	Montáž dvířek pro konstrukce ze sádrokartonových desek revizních jednoplášťových pro podhledy velikost (šxv) 400 x 400 mm	kus	1,000	400,00	400,00	CS ÚRS 2023 02
	Online PSC		https://podminky.urs.cz/item/CS_URS_2023_02/763172353					
223	M	59030712	dvířka revizní jednokřídlá s automatickým zámkem 400x400mm	kus	1,000	922,00	922,00	CS ÚRS 2023 02
	VV		"O38"1		1,000			
224	K	998763301	Přesun hmot pro konstrukce montované z desek sádrokartonových, sádrovláknitých, cementovláknitých nebo cementových stanovený z hmotnosti přesunovaného materiálu vodorovná dopravní vzdálenost do 50 m	t	0,965	1 290,00	1 244,85	CS ÚRS 2023 02
	Online PSC		https://podminky.urs.cz/item/CS_URS_2023_02/998763301					
225	K	998763381	Přesun hmot pro konstrukce montované z desek sádrokartonových, sádrovláknitých, cementovláknitých nebo cementových Příplatek k cenám za přesun prováděný bez použití mechanizace pro jakoukoliv výšku objektu	t	0,965	1 620,00	1 563,30	CS ÚRS 2023 02
	Online PSC		https://podminky.urs.cz/item/CS_URS_2023_02/998763381					
D	766		Konstrukce truhlářské				432 100,47	
226	K	766411812	Demontáž obložení stěn panely, plochy přes 1,5 m2	m2	29,979	107,00	3 207,75	CS ÚRS 2023 02
	Online PSC		https://podminky.urs.cz/item/CS_URS_2023_02/766411812					
	VV		položka pro odstranění umakartového obkladu stěny					
	VV		čv103-pozn.12					
	VV		"118"1,32*(4,48+0,8)		6,970			

PČ	Typ	Kód	Popis	MJ	Množství	J.cena [CZK]	Cena celkem [CZK]	Cenová soustava
	VV		čv103-pozn.32					
	VV		"102"2,65*(3,34*2+0,08*2+3,53)-0,9*2,02-1,45*(2,65-0,82)			23,009		
	VV		Součet			29,979		
227	K	766411822	Demontáž obložení stěn podkladových roštů	m2	29,979	43,00	1 289,10	CS ÚRS 2023 02
			Online PSC https://podminky.urs.cz/item/CS_URS_2023_02/766411822					
228	K	766411821	Demontáž obložení stěn palubkami	m2	4,860	164,00	797,04	CS ÚRS 2023 02
			Online PSC https://podminky.urs.cz/item/CS_URS_2023_02/766411821					
	VV		čv103-pozn.21					
	VV		"111"1,2*(2,05+2,0)			4,860		
229	K	766411822	Demontáž obložení stěn podkladových roštů	m2	4,860	43,00	208,98	CS ÚRS 2023 02
			Online PSC https://podminky.urs.cz/item/CS_URS_2023_02/766411822					
230	K	766441822	Demontáž parapetních desek dřevěných nebo plastových šířky přes 300 mm, délky přes 1000 do 2000 mm	kus	3,000	88,00	264,00	CS ÚRS 2023 02
			Online PSC https://podminky.urs.cz/item/CS_URS_2023_02/766441822					
	VV		čv103-pozn.1					
	VV		"118,119"3			3,000		
	VV		Součet			3,000		
231	K	766491853	Demontáž ostatních truhlářských konstrukcí prahů dveří dvoukřídlových	kus	1,000	39,30	39,30	CS ÚRS 2023 02
			Online PSC https://podminky.urs.cz/item/CS_URS_2023_02/766491853					
	VV		"nové V3"1			1,000		
232	K	766pl	Podlahová lišta dřevěná 20/200mm - d,m vč.nátěru sv.zeleného	m	11,460	115,00	1 317,90	
	VV		čv109					
	VV		"101"3,27*2+3,78-1,44*2-0,8*2			5,840		
	VV		"102"3,53*2-1,44			5,620		
	VV		Součet			11,460		
233	K	766sl	Podstropní lišta dřevěná 20/120mm - d,m vč.nátěru sv.zeleného	m	26,720	120,00	3 206,40	
	VV		čv109					
	VV		"101"3,27*2+3,78*2			14,100		
	VV		"102"3,53*2+5,56			12,620		
	VV		Součet			26,720		
234	K	766t1	T1 - dřevěné dveře 2kř. masiv kazetové s obložkovou zárubní (zdivo 480mm), s.o.1440/2350mm - d,m dle popisu ve výpisu výrobků vč.kování, madla a konečné povrch.úpravy	kus	1,000	18 900,00	18 900,00	
235	K	766t2	T2 - dřevěné dveře 2kř. masiv kazetové s obložkovou zárubní (zdivo 170mm), s.o.1440/2350mm - d,m dle popisu ve výpisu výrobků vč.kování a konečné povrch.úpravy	kus	1,000	15 800,00	15 800,00	
236	K	766t3	T3 - dřevěné dveře 1kř. masiv kazetové s obložkovou zárubní (zdivo 125mm) 700/2100mm - d,m dle popisu ve výpisu výrobků vč.kování, madla a konečné povrch.úpravy	kus	2,000	13 900,00	27 800,00	
237	K	766t4	T4 - dřevěný obklad stěny (5560/2960mm) ze smrk.prken 20/140mm P+D na dřev.rošt 60/60mm, vč.dveřního křídla s obložkovou zárubní, průběžné olištování prknem 100/20mm a soklu prknem 200/20mm - d,m dle popisu ve výpisu výrobků vč.kování, zámků a nátěru	kus	1,000	24 500,00	24 500,00	
238	K	766t5	T5 - dřevěný obklad stěny pultu (3460/710mm) ze smrk.prken 20/140mm P+D na dřev.rošt 60/60mm, vč.olištování obvodu prknem š.80mm a soklu prknem 200/20mm - d,m dle popisu ve výpisu výrobků vč.konečné povrch.úpravy	kus	2,000	6 750,00	13 500,00	
239	K	766t6	T6 - pracovní deska pultu 3460/600 - d,m dle popisu ve výpisu výrobků vč.tmelení	kus	1,000	4 650,00	4 650,00	
240	K	766t7	T7 - dřevěný parapet s nosem (spárovka), tl.20mm, s výřezy dle potřeby, 1450/450mm - d,m dle popisu ve výpisu výrobků vč.tmelení a konečné povrch.úpravy	kus	1,000	2 180,00	2 180,00	
241	K	766t8	T8 - dřevěný parapet s nosem (spárovka), tl.20mm, s výřezy dle potřeby, 1850/450mm - d,m dle popisu ve výpisu výrobků vč.tmelení a konečné povrch.úpravy	kus	1,000	2 680,00	2 680,00	
242	K	766t9	T9 - dřevěný parapet s nosem (spárovka), tl.20mm, s výřezy dle potřeby, 1750/450mm - d,m dle popisu ve výpisu výrobků vč.tmelení a konečné povrch.úpravy	kus	1,000	2 590,00	2 590,00	

PČ	Typ	Kód	Popis	MJ	Množství	J.cena [CZK]	Cena celkem [CZK]	Cenová soustava
243	K	766t10	T10 - dřevěný parapet s nosem (spárovka), tl.20mm, s výřezy dle potřeby, 850/450mm - d,m dle popisu ve výpisu výrobků vč.tmelení a konečné povrch.úpravy	kus	1,000	1 860,00	1 860,00	
244	K	766t15	T15 - kuch.linka bez spotřebičů 1980/600mm v.2130mm - d,m dle popisu ve výpisu výrobků vč.nerez dřezu s odkap.	kus	1,000	24 000,00	24 000,00	
245	K	766t16	T16 - kuch.linka bez spotřebičů 1800/600mm v.2130mm - d,m dle popisu ve výpisu výrobků vč.nerez dřezu s odkap.	kus	1,000	22 000,00	22 000,00	
246	K	766t19	T19 - parapet lamino s nosem 1450/420mm - pouze mtž dle popisu ve výpisu výrobků vč.tmelení, olepení a upravení dle otvoru	kus	6,000	350,00	2 100,00	
247	K	766t20	T20 - parapet lamino s nosem 1050/300mm - pouze mtž dle popisu ve výpisu výrobků vč.tmelení, olepení a upravení dle otvoru	kus	2,000	350,00	700,00	
248	K	766v2	V2 - Dveře vchodové dřevěné (výplň PUR a sklo) 1kř., s.o.1100/2150mm - d,m dle popisu ve výpisu výrobků vč.kování, zámku, páskování přípoj.spáry, madla a konečné povrch.úpravy	kus	1,000	26 900,00	26 900,00	
249	K	766v3	V3 - Repase dveří vchodových 2kř. dřevěných kazetových s nadsvětlíkem., s.o.1430/2700mm - repase dle popisu ve výpisu výrobků vč.padačího prahu a konečné povrch.úpravy	kus	1,000	14 900,00	14 900,00	
250	K	766ok1	Ok1 - dřevěné okno 2kř s horní ventilací výklopnou, s.o.1100/1900mm - d,m dle popisu ve výpisu výrobků vč.páskování přípoj.spáry, oplechování napojení na stávaj.parapet a konečné povrch.úpravy	kus	3,000	9 780,00	29 340,00	
251	K	766ok2	Ok2 - plastový parapet komůrkový s nosem, 840/1300mm - d,m dle popisu ve výpisu výrobků vč.koncovek a tmelení	kus	2,000	3 480,00	6 960,00	
252	K	766ok3	Ok3 - plastový parapet komůrkový s nosem, 460/1400mm - d,m dle popisu ve výpisu výrobků vč.koncovek a tmelení	kus	1,000	2 210,00	2 210,00	
253	K	766t02	T02 - Dveře vnitřní dřevěné plné kazetové masiv 1kř. 800/1970mm - d,m dle popisu ve výpisu výrobků vč.kování, zámku, otvoru pro mřížku a konečné povrch.úpravy	kus	1,000	10 490,00	10 490,00	
254	K	766t03	T03 - Dveře vnitřní dřevěné HPL 2/3 sklo 1kř. 700/1970mm - d,m dle popisu ve výpisu výrobků vč.kování, zámku a konečné povrch.úpravy	kus	1,000	16 900,00	16 900,00	
255	K	766t20a	T20a - Dveře vnitřní dřevěné plné kazetové masiv 1kř. 800/1970mm - d,m dle popisu ve výpisu výrobků vč.kování, zámku a konečné povrch.úpravy	kus	5,000	10 490,00	52 450,00	
256	K	766t20b	T20b - Dveře vnitřní dřevěné plné kazetové masiv 1kř. 800/1970mm - d,m dle popisu ve výpisu výrobků vč.kování, zámku, otvoru pro mřížku a konečné povrch.úpravy	kus	1,000	10 490,00	10 490,00	
257	K	766t21	T21 - Dveře vnitřní dřevěné plné kazetové masiv 1kř. 800/1970mm - d,m dle popisu ve výpisu výrobků vč.kování, zámku a konečné povrch.úpravy	kus	2,000	10 490,00	20 980,00	
258	K	766b1	B1 - Bezpečnostní dveře vnitřní dřevěné plné RC2 1kř. 900/1970mm vč.ocel.zárubně (zdivo 150mm) - d,m dle popisu ve výpisu výrobků vč.kování, zámku a konečné povrch.úpravy	kus	1,000	28 990,00	28 990,00	
259	K	766b2	B2 - Bezpečnostní dveře vnitřní dřevěné plné RC2, EI30-DP3-C 1kř. 800/1970mm vč.ocel.zárubně (zdivo 150mm) - d,m dle popisu ve výpisu výrobků vč.kování, zámku,samozavírače a konečné povrch.úpravy	kus	1,000	37 900,00	37 900,00	

D 766dot

Imitace dřevěných stropních trámů vč.povrch.úpravy

13 964,97

260	K	766	Obklad žb strop.trámů celoplošně lepenými prkny (imitace dřev.trámu) - montáž dle čv109-pozn.14	m2	3,924	450,00	1 765,80	
	VV		cena vč.přípravy podkladu (zajištění soudržné vrstvy bez odlupování podkladní vrstvy)					
	VV		např.pomocné dokotvení k podkladu se zátkou atd. dle zvyklostí zhotovitele (odsouhlasí TDI)					
	VV		čv109-pozn.14					
	VV		(0,18+0,18*2)*3,27			1,766		
	VV		(0,3+0,18*2)*3,27			2,158		
	VV		Součet			3,924		
261	K	766492100	Ostatní práce při obkládání montáž dřevěného obložení ostění	m2	1,766	583,00	1 029,58	CS ÚRS 2023 02
			https://podminky.urs.cz/item/CS_URS_2023_02/766492100					
	VV		položka pro zhotovení imitace dřev.strop.trámu - prkenný obklad mosné kce z latí					
	VV		čv109-pozn.15					
	VV		(0,18+0,18*2)*3,27			1,766		
	VV		Součet			1,766		

PČ	Typ	Kód	Popis	MJ	Množství	J.cena [CZK]	Cena celkem [CZK]	cenová soustava
262	M	766pr	dřevěná prkna tl.20mm pro imitaci dřev.trámů - dodávka	m2	4,316	780,00	3 366,48	
	VV		3,924*1,1 "Přepočtené koeficientem množství		4,316			
263	K	766427112	Montáž obložení podhledů rošt podkladový	m	15,240	125,00	1 905,00	CS ÚRS 2023 02
	Online PSC		https://podminky.urs.cz/item/CS_URS_2023_02/766427112					
	VV		položka pro zhotovení nosné kce z latí pro imitaci dřev.strop.trámu					
	VV		čv109-pozn.15					
	VV		(0,18+0,18*2)*4+3,27*4		15,240			
	VV		Součet		15,240			
264	M	60514114	řezivo jehličnaté lat' impregnovaná dl 4 m	m3	0,041	8 710,00	357,11	CS ÚRS 2023 02
	VV		čv109-pozn.15					
	VV		((0,18+0,18*2)*4+3,27*4)*0,06*0,04		0,037			
	VV		Součet		0,037			
	VV		0,037*1,1 "Přepočtené koeficientem množství		0,041			
265	K	766kot	Ukotvení nosné kce z latí ke strop.kci dle zvyklostí a zkušeností zhotovitele	kpl	1,000	3 450,00	3 450,00	
266	K	783okp	Okartáčování povrchu obkladových prken (patina povrchu)	m2	5,690	132,00	751,08	
	VV		čv109-pozn.14					
	VV		(0,18+0,18*2)*3,27		1,766			
	VV		(0,3+0,18*2)*3,27		2,158			
	VV		Mezisoučet		3,924			
	VV		čv109-pozn.15					
	VV		(0,18+0,18*2)*3,27		1,766			
	VV		Mezisoučet		1,766			
	VV		Součet		5,690			
267	K	783268111	Lazurovací nátěr tesařských konstrukcí dvojnásobný olejový	m2	5,690	231,00	1 314,39	CS ÚRS 2023 02
	Online PSC		https://podminky.urs.cz/item/CS_URS_2023_02/783268111					
268	K	998766101	Přesun hmot pro konstrukce truhlářské stanovený z hmotnosti přesunovaného materiálu vodorovná dopravní vzdálenost do 50 m v objektech výšky do 6 m	t	0,023	1 110,00	25,53	CS ÚRS 2023 02
	Online PSC		https://podminky.urs.cz/item/CS_URS_2023_02/998766101					
	D	767	Konstrukce zámečnické				27 831,25	
269	K	767541181	Demontáž zdvojených podlah nosné konstrukce pro prostory s lehkým provozem z konstrukce z kovových rektifikačních stojek modulu 600 x 600 mm výšky do 500 mm	m2	21,850	202,00	4 413,70	CS ÚRS 2023 02
	Online PSC		https://podminky.urs.cz/item/CS_URS_2023_02/767541181					
	P		Poznámka k položce: _x000d_ suť 0 tun (zpětné použití)					
	VV		čv103-pozn.10					
	VV		"120"21,85		21,850			
270	K	767541782	Demontáž zdvojených podlah nášlapných desek rozměru 600 x 600 mm ke zpětnému použití	m2	21,850	159,00	3 474,15	CS ÚRS 2023 02
	Online PSC		https://podminky.urs.cz/item/CS_URS_2023_02/767541782					
	P		Poznámka k položce: _x000d_ suť 0 tun (zpětné použití)					
271	K	767přul	Přesun a uložení rozebrané zvoj.podlahy pro zpětné použití	m2	21,850	198,00	4 326,30	
272	K	767661811	Demontáž mříží pevných nebo otevíracích	m2	37,537	192,00	7 207,10	CS ÚRS 2023 02
	Online PSC		https://podminky.urs.cz/item/CS_URS_2023_02/767661811					
	VV		čv103-pozn.2					
	VV		"118,119"1,1*1,95+1,1*1,96*2		6,457			
	VV		Mezisoučet		6,457			
	VV		čv103 - čp.47					
	VV		1,5*2,0*7		21,000			

PČ	Typ	Kód	Popis	MJ	Množství	J.cena [CZK]	Cena celkem [CZK]	Cenová soustava
	VV		0,9*1,6*7		10,080			
	VV		Mezisoučet		31,080			
	VV		Součet		37,537			
273	K	767trz	Trubkové zábradlí v místě průchodu - odříznutí a zkrácené zpětně navařit dle čv103-pozn.37	kpl	1,000	4 890,00	4 890,00	
274	K	767z3	Z3 - ocelové madlo u schod.vstupu dl.cca 1,3m (3,06kg) - d,m dle čv121 vč.kotvení a konečné povrch.úpravy	kus	1,000	3 520,00	3 520,00	
D 767oklp Ocelová kce lávky s podestou vč.zábradlí							176 371,89	
275	K	767oklp	OK lávky a podesty - d,m dle čv123,124 vč.povrch.úpravy ŽZn	kg	253,000	365,00	92 345,00	
	VV		výměra dle výpisu prvků					
	VV		"čv123 podesta"103,42		103,420			
	VV		"čv124 lávka"126,58		126,580			
	VV		Mezisoučet		230,000			
	VV		"cca 10% na svary, prořez a spoj.mat."23,0		23,000			
	VV		Mezisoučet		23,000			
	VV		Součet		253,000			
276	K	767pr	Pororošt PZn lisovaný 33/11 - 30/3, protiskluz S3 - d,m dle čv123,124	m2	7,533	1 890,00	14 237,37	
	VV		výměra dle výpisu prvků					
	VV		"čv123 podesta"2,02*1,52		3,070			
	VV		"čv124 lávka"3,658*1,22		4,463			
	VV		Mezisoučet		7,533			
	VV		Součet		7,533			
277	K	953961115	Kotvy chemické s vyvrtáním otvoru do betonu, železobetonu nebo tvrdého kamene tmel, velikost M 20, hloubka 170 mm	kus	3,000	166,00	498,00	CS ÚRS 2023 02
		Online PSC	https://podminky.urs.cz/item/CS_URS_2023_02/953961115					
	VV		položka pro ocenění ukotvení podesty a lávky ke stěně na chemii bez ohledu na rozměry uvedené v ceníkové položce (kotva M14-200mm)					
	VV		čv12					
	VV		3		3,000			
278	K	767okz	OK zábradlí - d,m dle čv125,126 vč.povrch.úpravy ŽZn	kg	101,950	250,00	25 487,50	
	VV		výměra dle výpisu prvků					
	VV		"čv125"30,39		30,390			
	VV		"čv126"61,56		61,560			
	VV		Mezisoučet		91,950			
	VV		"cca 10% na svary, prořez a spoj.mat."10,0		10,000			
	VV		Mezisoučet		10,000			
	VV		Součet		101,950			
279	K	767tkz	Výpiň zábradlí tahokovem FQ30/25x2,5 do lemovacího profilu E-1,7 - d,m dle čv125,126 vč.povrch.úpravy	m2	5,151	1 020,00	5 254,02	
	VV		výměra dle výpisu prvků					
	VV		"čv125"0,775*0,65*3		1,511			
	VV		"čv126"0,88*0,65*2+0,73*0,65*4+0,15*0,65		3,140			
	VV		Mezisoučet		4,651			
	VV		"cca 10% na svary, prořez a spoj.mat."0,5		0,500			
	VV		Mezisoučet		0,500			
	VV		Součet		5,151			
280	K	767z1	Z1 - ocelová mříž 1380/2170mm (hm.59,25kg) - d,m dle čv120 vč.kotvení a povrch.úpravy	kus	3,000	12 850,00	38 550,00	
D 771 Podlahy z dlaždic							174 712,66	

PČ	Typ	Kód	Popis	MJ	Množství	J.cena [CZK]	Cena celkem [CZK]	cenová soustava
281	K	771kdv	Obklad prahu vstupu keram.dlažbou š.240mm dl.1,1m vč.soklíku v.100mm a nerez lišty na hranu - kompl.d,m dle čv109-pozn.31 vč.přípravy podkladu	kus	1,000	3 980,00	3 980,00	
282	K	771111011	Příprava podkladu před provedením dlažby vysátí podlah	m2	63,946	16,10	1 029,53	CS ÚRS 2023 02
		Online PSC	https://podminky.urs.cz/item/CS_URS_2023_02/771111011					
283	K	771121011	Příprava podkladu před provedením dlažby nátěr penetrační na podlahu	m2	63,946	62,80	4 015,81	CS ÚRS 2023 02
		Online PSC	https://podminky.urs.cz/item/CS_URS_2023_02/771121011					
	P		Poznámka k položce: _x000d_ příprava podkladu je obsažena v odstranění stávaj.nášlapné vrstvy podlahy (broušení s vysátím)					
	VV		kd60		37,670			
	VV		sm*0,025		1,636			
	VV		kd45		24,640			
	VV		Součet		63,946			
284	K	771574413	Montáž podlah z dlaždic keramických lepených cementovým flexibilním lepidlem hladkých, tloušťky do 10 mm přes 2 do 4 ks/m2	m2	37,670	1 080,00	40 683,60	CS ÚRS 2023 02
		Online PSC	https://podminky.urs.cz/item/CS_URS_2023_02/771574413					
	VV		čv109					
	VV		"101"3,32*(1,8+0,185)+3,0*(0,42+0,6-0,185)+0,96*0,18		9,268			
	VV		"102"3,0*(0,6*2+0,115)+3,0*2,4		11,145			
	VV		"105"(8,49-0,225*2)*(1,49-0,225*2)		8,362			
	VV		"109"(1,85-0,225*2)*(2,22-0,225*2)		2,478			
	VV		"110"(1,855-0,225*2)*(2,2-0,225*2)		2,459			
	VV		"113,114"(0,6*2+0,32)*(0,6+0,485)		1,649			
	VV		"115"(0,325*2)*(0,6*2+0,125)		0,861			
	VV		"116"(1,2-0,225*2)*(1,56-0,225*2)		0,833			
	VV		"117"(1,2-0,225*2)*(1,27-0,225*2)		0,615			
	VV	kd60	Součet		37,670			
285	M	771kd600	keramická dlažba 600/600mm - dodávka	m2	43,321	811,00	35 133,33	
		P	Poznámka k položce: _x000d_ dlaždice slinutá neglazovaná béžová, hladký matný povrch, rozměr 598x 598x 10mm, povrch ABS, rektifikovaná hrana, mrazuvzdorná, protiskluznost R10/B, probarvený stěp					
	VV		37,67*1,15 "Přepočtené koeficientem množství		43,321			
286	K	771mm	Montáž podlah ze skleněné mozaiky š.25mm lepené cementovým flexibilním lepidlem vč.nařezání proužků z plata 333,3/333,3mm (mozaika 25/25/4mm na síťovině)	m	65,420	620,00	40 560,40	
	VV		čv109					
	VV		"101"(3,32+0,025*2)*2-0,96+(3,0-0,025)*2		11,730			
	VV		"102"(3,0+0,025*2)*4+(0,6*2+0,115)*2+2,4*2		19,630			
	VV		"105"(8,49-0,225*2+0,025*2)*2+(1,49-0,225*2)*2		18,260			
	VV		"109"(1,85-0,225*2+0,025*2)*2+(2,22-0,225*2)*2		6,440			
	VV		"113,114"(0,6*2+0,32+0,025*2)*2+(0,6+0,485)*2		5,310			
	VV		"115"(0,325*2+0,025*2)*2+(0,6*2+0,125)*2		4,050			
	VV	sm	Součet		65,420			
287	M	771sklm	skleněná mozaika 25/25/4mm na platě se síťovinou 333,3/333,3mm - dodávka	m2	1,800	499,00	898,20	
		P	Poznámka k položce: _x000d_ mozaika skleněná na silikonové síti, formát 25x 25x 4mm, formát plata 333,3x 333x3mm, barva hnědá, protiskluznost R11/C, mrazuvzdorná, otěruvzdorná _x000d_ lepená flexibilním lepidlem třídy C2T a spárována flexibilní mrazuvzdornou spárovací hmotou středně šedé barvy třídy CG2 W.					
	VV		sm*0,025		1,636			
	VV		1,636*1,1 "Přepočtené koeficientem množství		1,800			
288	K	771574414	Montáž podlah z dlaždic keramických lepených cementovým flexibilním lepidlem hladkých, tloušťky do 10 mm přes 4 do 6 ks/m2	m2	24,640	910,00	22 422,40	CS ÚRS 2023 02
		Online PSC	https://podminky.urs.cz/item/CS_URS_2023_02/771574414					
	VV		čv109					

PČ	Typ	Kód	Popis	MJ	Množství	J.cena [CZK]	Cena celkem [CZK]	Cenová soustava
VV			"101 - plocha dle tab.místností bez čistící zony"13,70-1,13*0,57		13,056			
VV			"101 - odpočet 60/60"-(3,32*(1,8+0,185)+3,0*(0,42+0,6-0,185)+0,96*0,18)		-9,268			
VV			"101 - odpočet mozaiky"-0,025*((3,32+0,025*2)*2-0,96+(3,0-0,025)*2)		-0,293			
VV			Mezisoučet		3,495			
VV			"102 - plocha dle tab.místností"19,61		19,610			
VV			"102 - odpočet 60/60"-(3,0*(0,6*2+0,115)+3,0*2,4)		-11,145			
VV			"102 - odpočet mozaiky"-0,025*((3,0+0,025*2)*4+(0,6*2+0,115)*2+2,4*2)		-0,491			
VV			Mezisoučet		7,974			
VV			"105 - plocha dle tab.místností"13,25		13,250			
VV			"105 - odpočet 60/60"-(8,49-0,225*2)*(1,49-0,225*2))		-8,362			
VV			"105 - odpočet mozaiky"-0,025*((8,49-0,225*2+0,025*2)*2+(1,49-0,225*2)*2)		-0,457			
VV			Mezisoučet		4,431			
VV			"109 - plocha dle tab.místností"4,77		4,770			
VV			"109 - odpočet 60/60"-(1,85-0,225*2)*(2,22-0,225*2))		-2,478			
VV			"109 - odpočet mozaiky"-0,025*((1,85-0,225*2+0,025*2)*2+(2,22-0,225*2)*2)		-0,161			
VV			Mezisoučet		2,131			
VV			"110 - plocha dle tab.místností"4,18		4,180			
VV			"110 - odpočet 60/60"-(1,855-0,225*2)*(2,2-0,225*2))		-2,459			
VV			Mezisoučet		1,721			
VV			"113,114 - plocha dle tab.místností"1,53+1,48		3,010			
VV			"113,114 - odpočet 60/60"-((0,6*2+0,32)*(0,6+0,485))		-1,649			
VV			"113,114 - odpočet mozaiky"-0,025*((0,6*2+0,32+0,025*2)*2+(0,6+0,485)*2)		-0,133			
VV			Mezisoučet		1,228			
VV			"115 - plocha dle tab.místností"1,91		1,910			
VV			"115 - odpočet 60/60"-((0,325*2)*(0,6*2+0,125))		-0,861			
VV			"115 - odpočet mozaiky"-0,025*((0,325*2+0,025*2)*2+(0,6*2+0,125)*2)		-0,101			
VV			Mezisoučet		0,948			
VV			"116 - plocha dle tab.místností"1,94		1,940			
VV			"116 - odpočet 60/60"-((1,2-0,225*2)*(1,56-0,225*2))		-0,833			
VV			Mezisoučet		1,107			
VV			"117 - plocha dle tab.místností"2,22		2,220			
VV			"117 - odpočet 60/60"-((1,2-0,225*2)*(1,27-0,225*2))		-0,615			
VV			Mezisoučet		1,605			
VV	kd45		Součet		24,640			
289	K	771474112	Montáž soklů z dlaždic keramických lepených cementovým flexibilním lepidlem rovných, výšky přes 65 do 90 mm	m	23,620	134,00	3 165,08	CS ÚRS 2023 02
			Online PSC https://podminky.urs.cz/item/CS_URS_2023_02/771474112					
VV			čv109					
VV			"105"8,49*2+1,49*2+0,2*2-0,9*6		14,960			
VV			"109"1,85*2+2,22*2-0,9+0,47*2-1,1+0,2*2-0,9		6,580			
VV			"117"1,2*2+1,27*2-1,06-0,8-1,0		2,080			
VV	ks		Součet		23,620			
290	K	771591184	Podlahy - dokončovací práce pracnější řezání dlaždic keramických rovné	m	23,620	118,00	2 787,16	CS ÚRS 2023 02
			Online PSC https://podminky.urs.cz/item/CS_URS_2023_02/771591184					
VV			ocenit dle zvyklostí zhotovitele (pokud nepoužívá řezačku)					
VV			ks		23,620			
291	M	771kd450	keramická dlažba 450/450mm - dodávka	m2	30,781	572,00	17 606,73	
P			Poznámka k položce:_x000d_ dlaždice slinutá neglazovaná černá, hladký matný povrch, rozměr 448x 448x 8mm, povrch ABS, nerektifikovaná hrana, mrazuvzdorná, protiskluznost R10/B, probarvený střep					
VV			kd45		24,640			

PČ	Typ	Kód	Popis	MJ	Množství	J.cena [CZK]	Cena celkem [CZK]	Cenová soustava
	VV		ks*0,09		2,126			
	VV		Součet		26,766			
	VV		26,766*1,15 "Přepočtené koeficientem množství		30,781			
292	K	771dl	AL přechodová lišta - d,m	m	12,270	115,00	1 411,05	
	VV		čv109					
	VV		0,7*2+1,34+0,8*9+0,9+1,43		12,270			
	VV		Součet		12,270			
293	K	998771101	Přesun hmot pro podlahy z dlaždic stanovený z hmotnosti přesunovaného materiálu vodorovná dopravní vzdálenost do 50 m v objektech výšky do 6 m	t	0,593	764,00	453,05	CS ÚRS 2023 02
		Online PSC	https://podminky.urs.cz/item/CS_URS_2023_02/998771101					
294	K	998771181	Přesun hmot pro podlahy z dlaždic stanovený z hmotnosti přesunovaného materiálu Příplatek k ceně za přesun prováděný bez použití mechanizace pro jakoukoliv výšku objektu	t	0,593	955,00	566,32	CS ÚRS 2023 02
		Online PSC	https://podminky.urs.cz/item/CS_URS_2023_02/998771181					
	D	773	Podlahy z litého teraca				6 260,36	
295	K	773993903	Údržba podlah z litého teraca hloubkové čištění	m2	18,890	21,90	413,69	CS ÚRS 2023 02
		Online PSC	https://podminky.urs.cz/item/CS_URS_2023_02/773993903					
296	K	773993907	Údržba podlah z litého teraca impregnace	m2	18,890	137,00	2 587,93	CS ÚRS 2023 02
		Online PSC	https://podminky.urs.cz/item/CS_URS_2023_02/773993907					
	VV		čv109					
	VV		výměra dle tab.místností					
	VV		"111"13,81		13,810			
	VV		"112"5,08		5,080			
	VV		Součet		18,890			
297	K	773př	Příplatek za plochu malého rozsahu a další práce dle technol.postupu zhotovitele pro kompletní očištění a impregnaci teraco podlahy	m2	18,890	169,00	3 192,41	
298	K	998773101	Přesun hmot pro podlahy teracové lité stanovený z hmotnosti přesunovaného materiálu vodorovná dopravní vzdálenost do 50 m v objektech výšky do 6 m	t	0,099	670,00	66,33	CS ÚRS 2023 02
		Online PSC	https://podminky.urs.cz/item/CS_URS_2023_02/998773101					
	D	776	Podlahy povlakové				309 366,45	
299	K	776201811	Demontáž povlakových podlahovin lepených ručně bez podložky	m2	157,940	64,20	10 139,75	CS ÚRS 2023 02
		Online PSC	https://podminky.urs.cz/item/CS_URS_2023_02/776201811					
	VV		cena vč.odstranění případných soklíků!					
	VV		čv103					
	VV		"116"5,25		5,250			
	VV		"118"13,66		13,660			
	VV		"119"33,93		33,930			
	VV		"120"21,85		21,850			
	VV		Mezisoučet		74,690			
	VV		"102"3,34*3,53		11,790			
	VV		"103"9,18		9,180			
	VV		"104"15,42		15,420			
	VV		"106"29,37		29,370			
	VV		"107"17,49		17,490			
	VV		Mezisoučet		83,250			
	VV		Součet		157,940			
300	K	776111116	Příprava podkladu broušení podlah stávajícího podkladu pro odstranění lepidla (po starých krytinách)	m2	157,940	66,50	10 503,01	CS ÚRS 2023 02
		Online PSC	https://podminky.urs.cz/item/CS_URS_2023_02/776111116					

PČ	Typ	Kód	Popis	MJ	Množství	J.cena [CZK]	Cena celkem [CZK]	cenová soustava
P			Poznámka k položce: _x000d_ cena platí jak pro beton tak i pro DTD desky					
301	K	776111311	Příprava podkladu vysátí podlah	m2	157,940	15,70	2 479,66	CS ÚRS 2023 02
			Online PSC https://podminky.urs.cz/item/CS_URS_2023_02/776111311					
302	K	711113117	Izolace proti zemní vlhkosti natěradly a tmely za studena na ploše vodorovné V těsnici stěrkou jednosložkovou na bázi cementu	m2	104,980	484,00	50 810,32	CS ÚRS 2023 02
			Online PSC https://podminky.urs.cz/item/CS_URS_2023_02/711113117					
	VV		položka pro uzavírací nátěr proti vlhkosti					
	VV		čv109					
	VV		pvcpn3		104,980			
303	K	776141121	Příprava podkladu vyrovnání samonivelační stěrkou podlah min.pevnosti 30 MPa, tloušťky do 3 mm	m2	104,980	247,00	25 930,06	CS ÚRS 2023 02
			Online PSC https://podminky.urs.cz/item/CS_URS_2023_02/776141121					
304	K	776121112	Příprava podkladu penetrace vodou ředitelná podlah	m2	104,980	40,00	4 199,20	CS ÚRS 2023 02
			Online PSC https://podminky.urs.cz/item/CS_URS_2023_02/776121112					
	VV		pvcpn3		104,980			
305	K	775591919	Ostatní práce při opravách dřevěných podlah broušení podlah vlysových, palubkových, parketových nebo mozaikových celkové včetně tmelení s broušením hrubým, středním a jemným	m2	46,540	228,00	10 611,12	CS ÚRS 2023 02
			Online PSC https://podminky.urs.cz/item/CS_URS_2023_02/775591919					
	VV		vytmelení a přebroušení stávaj.DT desek podlahy					
	VV		pvcpn4		46,540			
306	K	776121321	Příprava podkladu penetrace neředěná podlah	m2	46,540	84,90	3 951,25	CS ÚRS 2023 02
			Online PSC https://podminky.urs.cz/item/CS_URS_2023_02/776121321					
	VV		pvcpn4		46,540			
	VV		Součet		46,540			
307	K	776221111	Montáž podlahovin z PVC lepením standardním lepidlem z pásů	m2	151,520	174,00	26 364,48	CS ÚRS 2023 02
			Online PSC https://podminky.urs.cz/item/CS_URS_2023_02/776221111					
	VV		čv109					
	VV		výměry dle tab.místností					
	VV		PN3					
	VV		"103"9,18		9,180			
	VV		"104"15,42		15,420			
	VV		"108"5,69		5,690			
	VV		"118"13,66		13,660			
	VV		"119"33,93		33,930			
	VV		"120"21,85		21,850			
	VV		"121"5,25		5,250			
	VV	pvcpn3	Mezisoučet		104,980			
	VV		PN4					
	VV		"106"29,13		29,130			
	VV		"107"17,41		17,410			
	VV	pvcpn4	Mezisoučet		46,540			
	VV		Součet		151,520			
308	M	28411152	PVC vinyl heterogenní akustická tl 2,85mm nášlapná vrstva 0,70mm, hořlavost Bfl-s1, třída zátěže 34/42, útlum 15dB, bodová zátěž ≤ 0,10mm, protiskluznost R10	m2	174,329	715,00	124 645,24	CS ÚRS 2023 02
			Poznámka k položce: _x000d_ minimální parametry specifikace dle TZ: _x000d_ stupeň zátěže tř. 34, 42, _x000d_ Odolnost proti vlivu kolečkové židle, reakce na oheň Cfl-s1, plošná hmotnost min. 2,6kg/m2, tloušťka min. 2,85mm, síla nášlapné vrstvy min.0,7mm					
	VV		pvcpn3		104,980			
	VV		pvcpn4		46,540			

PČ	Typ	Kód	Popis	MJ	Množství	J.cena [CZK]	Cena celkem [CZK]	Cenová soustava
			VV pvcs*0,05		6,961			
			VV Součet		158,481			
			VV 158,481*1,1 "Přepočtené koeficientem množství"		174,329			
309	K	776421111	Montáž lišt obvodových lepených	m	139,220	116,00	16 149,52	CS ÚRS 2023 02
			Online PSC https://podminky.urs.cz/item/CS_URS_2023_02/776421111					
			VV čv109					
			VV PN3					
			VV "103"2,6*2+3,53*2-0,9		11,360			
			VV "104"2,95*2+5,12*2+0,42*2-0,9		16,080			
			VV "108"1,98*2+2,61*2+0,4*2-0,9*2		8,180			
			VV "118"3,05*2+4,48*2-0,8-0,9*2		12,460			
			VV "119"4,22*2+7,6*2+0,41*2+0,35*2+0,75*2-0,9-1,0		24,760			
			VV "120"7,58*2+2,78*2+0,9*2-1,0		21,520			
			VV "121"1,72*2+3,0*2-0,8-1,0		7,640			
			VV Mezisoučet		102,000			
			VV PN4					
			VV "106"5,74*2+5,01*2+0,4*2-0,9		21,400			
			VV "107"3,4*2+5,01*2+0,4*2-0,9*2		15,820			
			VV Mezisoučet		37,220			
			VV pvcs Součet		139,220			
310	M	28411001	lišta soklová PVC 9,7x58mm	m	142,004	81,30	11 544,93	CS ÚRS 2023 02
			VV 139,22*1,02 "Přepočtené koeficientem množství"		142,004			
311	K	776421711	Montáž lišt vložení pásků z podlahoviny do lišt včetně nařezání	m	139,220	76,40	10 636,41	CS ÚRS 2023 02
			Online PSC https://podminky.urs.cz/item/CS_URS_2023_02/776421711					
312	K	998776101	Přesun hmot pro podlahy povlakové stanovený z hmotnosti přesunovaného materiálu vodorovná dopravní vzdálenost do 50 m v objektech výšky do 6 m	t	1,362	560,00	762,72	CS ÚRS 2023 02
			Online PSC https://podminky.urs.cz/item/CS_URS_2023_02/998776101					
313	K	998776181	Přesun hmot pro podlahy povlakové stanovený z hmotnosti přesunovaného materiálu Příplatek k cenám za přesun prováděný bez použití mechanizace pro jakoukoliv výšku objektu	t	1,362	469,00	638,78	CS ÚRS 2023 02
			Online PSC https://podminky.urs.cz/item/CS_URS_2023_02/998776181					
D		781	Dokončovací práce - obklady				78 207,66	
314	K	781111011	Příprava podkladu před provedením obkladu oprášení (ometení) stěny	m2	52,254	7,34	383,54	CS ÚRS 2023 02
			Online PSC https://podminky.urs.cz/item/CS_URS_2023_02/781111011					
315	K	781121011	Příprava podkladu před provedením obkladu nátěr penetrační na stěnu	m2	52,254	60,70	3 171,82	CS ÚRS 2023 02
			Online PSC https://podminky.urs.cz/item/CS_URS_2023_02/781121011					
			VV ko200		25,363			
			VV ko100		26,891			
			VV Součet		52,254			
316	K	781474115	Montáž obkladů vnitřních stěn z dlaždic keramických lepených flexibilním lepidlem maloformátových hladkých přes 22 do 25 ks/m2	m2	25,363	683,00	17 322,93	CS ÚRS 2023 02
			Online PSC https://podminky.urs.cz/item/CS_URS_2023_02/781474115					
			VV čv109					
			VV "110"2,2*(1,855*2+2,2*2)-0,9*2,02-1,45*(2,2-0,82)+0,25*(1,38*2)		14,713			
			VV "116"1,5*(1,2*2+1,56*2-0,8)		7,080			
			VV "117"1,5*(0,66*2+1,06)		3,570			
			VV ko200 Součet		25,363			
317	M	781ko200	Keramický obklad 200x200mm - dodávka	m2	27,899	409,00	11 410,69	

PČ	Typ	Kód	Popis	MJ	Množství	J.cena [CZK]	Cena celkem [CZK]	Cenová soustava
	P		Poznámka k položce: _x000d_ keramický obklad glazovaný matný _x000d_ základní formát 198x198x7mm _x000d_ odstín světle béžový, povrch hladký matný, nerektifikované, mrazuvzdorné, otěruvzdornost PEI 4,					
	VV		25,363*1,1 "Přepočtené koeficientem množství		27,899			
318	K	781474120	Montáž obkladů vnitřních stěn z dlaždic keramických lepených flexibilním lepidlem maloformátových hladkých přes 85 do 100 ks/m2	m2	26,891	997,00	26 810,33	CS ÚRS 2023 02
	Online PSC		https://podminky.urs.cz/item/CS_URS_2023_02/781474120					
	VV		čv109					
	VV		"108"0,5*(0,6*2+1,98)		1,590			
	VV		Mezisoučet		1,590			
	VV		mč.113,114					
	VV		"na koso"2,0*0,7+1,0*0,7+1,1*0,8		2,980			
	VV		"vodorovně"2,2*(1,525*2+1,97*2-0,8)-0,85*(2,2-1,35)+0,25*(0,85*2)-(2,0*0,7+1,0*0,7+1,1*0,8)		10,341			
	VV		Mezisoučet		13,321			
	VV		"115"2,2*(1,75*2+1,1*2-0,8)		10,780			
	VV		Mezisoučet		10,780			
	VV		"121"0,5*(1,8+0,6)		1,200			
	VV		Mezisoučet		1,200			
	VV	ko100	Součet		26,891			
319	M	781ko100	Keramický obklad 100x100mm - dodávka	m2	29,580	550,00	16 269,00	
	P		Poznámka k položce: _x000d_ keramický obklad glazovaný matný _x000d_ základní formát 98x98x6mm _x000d_ odstín světle béžový, povrch hladký matný, nerektifikované, mrazuvzdorné, otěruvzdornost PEI 4,					
	VV		26,891*1,1 "Přepočtené koeficientem množství		29,580			
320	K	781477111	Montáž obkladů vnitřních stěn z dlaždic keramických Příplatek k cenám za plochu do 10 m2 jednotlivě	m2	16,420	86,30	1 417,05	CS ÚRS 2023 02
	Online PSC		https://podminky.urs.cz/item/CS_URS_2023_02/781477111					
	VV		čv109					
	VV		"116"1,5*(1,2*2+1,56*2-0,8)		7,080			
	VV		"117"1,5*(0,66*2+1,06)		3,570			
	VV		Mezisoučet		10,650			
	VV		čv109					
	VV		"108"0,5*(0,6*2+1,98)		1,590			
	VV		Mezisoučet		1,590			
	VV		mč.113,114					
	VV		"na koso"2,0*0,7+1,0*0,7+1,1*0,8		2,980			
	VV		Mezisoučet		2,980			
	VV		"121"0,5*(1,8+0,6)		1,200			
	VV		Mezisoučet		1,200			
	VV		Součet		16,420			
321	K	781495191	Obklad - dokončující práce Příplatek k ceně obkladů za diagonální kladení	m2	2,980	66,40	197,87	CS ÚRS 2023 02
	Online PSC		https://podminky.urs.cz/item/CS_URS_2023_02/781495191					
	VV		mč.113,114					
	VV		"na koso"2,0*0,7+1,0*0,7+1,1*0,8		2,980			
	VV		Součet		2,980			
322	K	781492211	Obklad - dokončující práce montáž profilu lepeného flexibilním cementovým lepidlem rohového	m	4,460	164,00	731,44	CS ÚRS 2023 02
	Online PSC		https://podminky.urs.cz/item/CS_URS_2023_02/781492211					
	VV		čv109					
	VV		"110"(1,38*2)		2,760			
	VV		mč.113,114					

PČ	Typ	Kód	Popis	MJ	Množství	J.cena [CZK]	Cena celkem [CZK]	Cenová soustava
	VV		"vodorovně"(0,85*2)				1,700	
	VV		Součet				4,460	
323	M	28342001	lišta ukončovací z PVC 8mm	m	4,683	30,40	142,36	CS ÚRS 2023 02
	VV		4,46*1,05 "Přepočtené koeficientem množství"		4,683			
324	K	998781101	Přesun hmot pro obklady keramické stanovený z hmotnosti přesunovaného materiálu vodorovná dopravní vzdálenost do 50 m v objektech výšky do 6 m	t	0,286	692,00	197,91	CS ÚRS 2023 02
	Online PSC		https://podminky.urs.cz/item/CS_URS_2023_02/998781101					
325	K	998781181	Přesun hmot pro obklady keramické stanovený z hmotnosti přesunovaného materiálu Příplatek k cenám za přesun prováděný bez použití mechanizace pro jakoukoliv výšku objektu	t	0,286	534,00	152,72	CS ÚRS 2023 02
	Online PSC		https://podminky.urs.cz/item/CS_URS_2023_02/998781181					
D	783		Dokončovací práce - nátěry				50 069,42	
326	K	783101203	Příprava podkladu truhlářských konstrukcí před provedením nátěru broušení smirkovým papírem nebo plátnem jemné	m2	30,701	63,10	1 937,23	CS ÚRS 2023 02
	Online PSC		https://podminky.urs.cz/item/CS_URS_2023_02/783101203					
327	K	783101401	Příprava podkladu truhlářských konstrukcí před provedením nátěru ometení	m2	30,701	5,93	182,06	CS ÚRS 2023 02
	Online PSC		https://podminky.urs.cz/item/CS_URS_2023_02/783101401					
328	K	783163101	Napouštěcí nátěr truhlářských konstrukcí jednonásobný olejový	m2	30,701	95,20	2 922,74	CS ÚRS 2023 02
	Online PSC		https://podminky.urs.cz/item/CS_URS_2023_02/783163101					
329	K	783167101	Krycí nátěr truhlářských konstrukcí jednonásobný olejový	m2	61,402	114,00	6 999,83	CS ÚRS 2023 02
	Online PSC		https://podminky.urs.cz/item/CS_URS_2023_02/783167101					
	VV		čv103					
	VV		madlo zábradlí (rozv.plocha x koef.5 a koef.na přepočet půdorysné délky na délku ve sklonu schodiště cca 1,2)					
	VV		"z 1np do 2np"(0,06*2+0,05*2)*((2,05+1,8+2,05)*1,2+1,8)*5		9,768			
	VV		"z 2np do 3np"(0,06*2+0,05*2)*((2,05+1,8+2,05)*1,2+1,8)*5		9,768			
	VV		"z 3np do 4np"(0,06*2+0,05*2)*((2,05+1,75+2,2)*1,2+2,95)*5		11,165			
	VV		Mezisoučet		30,701			
	VV		Součet		30,701			
	VV		30,701*2 "Přepočtené koeficientem množství"		61,402			
330	K	783306801	Odstranění nátěrů ze zámečnických konstrukcí obroušením	m2	66,397	97,20	6 453,79	CS ÚRS 2023 02
	Online PSC		https://podminky.urs.cz/item/CS_URS_2023_02/783306801					
331	K	783301401	Příprava podkladu zámečnických konstrukcí před provedením nátěru ometení	m2	66,397	5,43	360,54	CS ÚRS 2023 02
	Online PSC		https://podminky.urs.cz/item/CS_URS_2023_02/783301401					
332	K	783301313	Příprava podkladu zámečnických konstrukcí před provedením nátěru odmaštění odmašťovačem ředidlovým	m2	66,397	75,10	4 986,41	CS ÚRS 2023 02
	Online PSC		https://podminky.urs.cz/item/CS_URS_2023_02/783301313					
333	K	783314201	Základní antikoroziční nátěr zámečnických konstrukcí jednonásobný syntetický standardní	m2	66,397	141,00	9 361,98	CS ÚRS 2023 02
	Online PSC		https://podminky.urs.cz/item/CS_URS_2023_02/783314201					
	P		Poznámka k položce: _x000d_ bude-li potřeba - odsouhlasí TDI					
334	K	783317101	Krycí nátěr (email) zámečnických konstrukcí jednonásobný syntetický standardní	m2	132,794	127,00	16 864,84	CS ÚRS 2023 02
	Online PSC		https://podminky.urs.cz/item/CS_URS_2023_02/783317101					
	VV		"čv103-pozn.14, čv109-pozn.3"1,05*1,68*2+0,15*(1,05*2+1,68*2)		4,347			
	VV		Mezisoučet		4,347			
	VV		zárubně (čv103) - nový nátěr					
	VV		"105,107,108,112 - 80/197"(0,9+2,2*2)*(0,1+0,05*2)*(5+1+1+1)		8,480			
	VV		Mezisoučet		8,480			
	VV		tyčové zábradlí - výměra dle půdorysné délky a v.cca 1,1m (koef.na tyčové zábradlí uvažován 2)					
	VV		"z 1np do 2np"1,1*(2,05+1,8+2,05+1,8)*2		16,940			
	VV		"z 2np do 3np"1,1*(2,05+1,8+2,05+1,8)*2		16,940			

PČ	Typ	Kód	Popis	MJ	Množství	J.cena [CZK]	Cena celkem [CZK]	Cenová soustava
	VV		"z 3np do 4np"1,1*(2,05+1,75+2,2+2,95)*2		19,690			
	VV		Mezisoučet		53,570			
	VV		Součet		66,397			
	VV		66,397*2 "Přepočtené koeficientem množství		132,794			
	D	784	Dokončovací práce - malby a tapety				173 280,60	
335	K	784131101	Odstranění linkrustace v místnostech výšky do 3,80 m	m2	2,240	233,00	521,92	CS ÚRS 2023 02
			Online PSC https://podminky.urs.cz/item/CS_URS_2023_02/784131101					
	VV		čv103-pozn.4					
	VV		"119"1,4*(1,6)		2,240			
336	K	784121001	Oškrabání malby v místnostech výšky do 3,80 m	m2	37,359	36,60	1 367,34	CS ÚRS 2023 02
			Online PSC https://podminky.urs.cz/item/CS_URS_2023_02/784121001					
	VV		čv109					
	VV		"101"3,38*(0,25+0,64+3,45)-1,44*2,35		11,285			
	VV		"102"3,06*(0,25+0,9)+(3,06-1,5)*(3,53)		9,026			
	VV		Mezisoučet		20,311			
	VV		pod KO					
	VV		"110"2,2*(2,2+1,855)-0,6*1,8-1,45*(2,2-0,82)+0,25*(2,2-0,82)*2		6,530			
	VV		"108"0,5*(0,6*2+1,98)		1,590			
	VV		"114"(2,2-1,5)*(1,525)-0,25*(0,7*2)		0,718			
	VV		"115"2,2*(1,75+0,65)-0,5*0,5		5,030			
	VV		"117"1,5*(0,66*2)		1,980			
	VV		"121"0,5*(1,8+0,6)		1,200			
	VV		Mezisoučet		17,048			
	VV		Součet		37,359			
337	K	784171001	Oleповání vnitřních ploch (materiál ve specifikaci) včetně pozdějšího odlepení páskou nebo fólií v místnostech výšky do 3,80 m	m	150,000	11,40	1 710,00	CS ÚRS 2023 02
			Online PSC https://podminky.urs.cz/item/CS_URS_2023_02/784171001					
	VV		"předběžná výměra - odsouhlasí TDI"150,0		150,000			
338	M	58124840	páska malířská z PVC a UV odolná (7 dnů) do š 50mm	m	157,500	3,30	519,75	CS ÚRS 2023 02
	VV		150*1,05 "Přepočtené koeficientem množství		157,500			
339	K	784171121	Zakrytí nemalovaných ploch (materiál ve specifikaci) včetně pozdějšího odkrytí konstrukcí nebo samostatných prvků např. schodišť, nábytku, radiátorů, zábradlí v místnostech výšky do 3,80	m2	100,000	14,30	1 430,00	CS ÚRS 2023 02
			Online PSC https://podminky.urs.cz/item/CS_URS_2023_02/784171121					
	VV		"předběžná výměra - odsouhlasí TDI"100,0		100,000			
340	M	28323156	fólie pro malířské potřeby zakryvací tl 41μ 4x5m	m2	105,000	6,00	630,00	CS ÚRS 2023 02
	VV		100*1,05 "Přepočtené koeficientem množství		105,000			
341	K	784111001	Oprašení (ometení) podkladu v místnostech výšky do 3,80 m	m2	21,776	5,93	129,13	CS ÚRS 2023 02
			Online PSC https://podminky.urs.cz/item/CS_URS_2023_02/784111001					
342	K	784181121	Penetrace podkladu jednonásobná hloubková akrylátová bezbarvá v místnostech výšky do 3,80 m	m2	21,776	24,20	526,98	CS ÚRS 2023 02
			Online PSC https://podminky.urs.cz/item/CS_URS_2023_02/784181121					
343	K	784211111	Malby z malířských směsí oděruvzdorných za mokra dvojnásobné, bílé za mokra oděruvzdorné velmi dobře v místnostech výšky do 3,80 m	m2	21,776	72,70	1 583,12	CS ÚRS 2023 02
			Online PSC https://podminky.urs.cz/item/CS_URS_2023_02/784211111					
	VV		nemalované plochy do 4m2 se neodečítají					
	VV		čv109-pozn.2					
	VV		"120 po zdvoj.podlaze"0,4*(7,58*2+2,78*2+0,9*2)		9,008			
	VV		Mezisoučet		9,008			
	VV		čv109-pozn.32 (ostění a nadpraží z xps)					
	VV		(1,45+1,85*2)*7*(0,16+0,08)		8,652			

PČ	Typ	Kód	Popis	MJ	Množství	J.cena [CZK]	Cena celkem [CZK]	Cenová soustava
	VV		(0,73+1,35*2)*5*(0,16+0,08)		4,116			
	VV		Mezisoučet		12,768			
	VV		Součet		21,776			
344	K	784211165	Malby z malířských směsí oděruvzdorných za mokra Příplatek k cenám dvojnásobných maleb za provádění barevné malby tónované na tónovacích automatech, v odstínu systém	m2	12,768	42,00	536,26	CS ÚRS 2023 02
			Online PSC https://podminky.urs.cz/item/CS_URS_2023_02/784211165					
	VV		tmavě zelená					
	VV		čv109-pozn.32 (ostění a nadpraží z xps)					
	VV		(1,45+1,85*2)*7*(0,16+0,08)		8,652			
	VV		(0,73+1,35*2)*5*(0,16+0,08)		4,116			
	VV		Mezisoučet		12,768			
345	K	784md	Malba dekorativní (antická zemina florentská) vč.sádrové stěrky s penetrací - d,m	m2	41,114	410,00	16 856,74	
	P		Poznámka k položce_x000d_ položka obsahuje : penetrace + sadrová stěrka + malba dekorativní					
	VV		čv109					
	VV		na nové jádro					
	VV		"101"3,27*(2,39+0,33+3,27)-1,44*2,35-0,8*2,15*2		12,763			
	VV		"102"2,96*(2,39)-1,44*2,35		3,690			
	VV		Mezisoučet		16,453			
	VV		na oškrábanou malbu					
	VV		"101"3,27*(0,25+0,64+3,45)-1,44*2,35		10,808			
	VV		"102"2,96*(0,25+0,9)+(2,96-1,5)*(3,53)		8,558			
	VV		Mezisoučet		19,366			
	VV		na sanační omítku					
	VV		"102"(1,5)*(3,53)		5,295			
	VV		Mezisoučet		5,295			
	VV		Součet		41,114			
346	K	784ldm	Omyvatelný lak na dekorativní malbu - d,m	m2	41,114	128,00	5 262,59	
347	K	784111001	Oprášení (ometení) podkladu v místnostech výšky do 3,80 m	m2	993,911	5,93	5 893,89	CS ÚRS 2023 02
			Online PSC https://podminky.urs.cz/item/CS_URS_2023_02/784111001					
348	K	784181111	Penetrace podkladu jednonásobná základní silikátová bezbarvá v místnostech výšky do 3,80 m	m2	993,911	26,40	26 239,25	CS ÚRS 2023 02
			Online PSC https://podminky.urs.cz/item/CS_URS_2023_02/784181111					
349	K	784321031	Malby silikátové dvojnásobné, bílé v místnostech výšky do 3,80 m	m2	993,911	76,00	75 537,24	CS ÚRS 2023 02
			Online PSC https://podminky.urs.cz/item/CS_URS_2023_02/784321031					
	VV		nemalované plochy do 4m2 se neodečítají					
	VV		čv109					
	VV		STĚNY					
	VV		"103 světle zelená (sz)"2,4*(2,6+3,53*2)		23,184			
	VV		"103 bílá (b)"2,4*(2,6)+0,25*(1,58*2)		7,030			
	VV		"103 tmavě zelená (tz)"(3,06-2,4)*(2,6*2+3,53*2)+0,25*(1,45+0,27*2)		8,589			
	VV		Mezisoučet		38,803			
	VV		"104 sz"2,4*(2,95+5,12*2)+0,42*(0,75+1,9*2)		33,567			
	VV		"104 b"2,4*(2,95)+0,25*(1,58*2)		7,870			
	VV		"104 tz"(3,06-2,4)*(2,95*2+5,12*2)+0,25*(1,45+0,27*2)		11,150			
	VV		Mezisoučet		52,587			
	VV		"105 sz"2,4*(8,49*2+1,49*2)+0,2*(1,1+2,2*2)		49,004			
	VV		"105 tz"(3,06-2,4)*(8,49*2+1,49*2)		13,174			
	VV		Mezisoučet		62,178			
	VV		"106 sz"2,4*(5,74+5,01*2)+0,4*(0,94+2,2*2)		39,960			
	VV		"106 b"2,4*(5,74)+0,25*(1,58*2)*2		15,356			

PČ	Typ	Kód	Popis	MJ	Množství	J.cena [CZK]	Cena celkem [CZK]	Cenová soustava
VV			"106 tz"(3,06-2,4)*(5,74*2+5,01*2)+0,25*(1,45+0,27*2)*2		15,185			
VV			Mezisoučet		70,501			
VV			"107 sz"2,4*(3,4+5,01*2)+0,4*(0,94+2,2*2)		34,344			
VV			"107 b"2,4*(3,4)+0,25*(1,58*2)		8,950			
VV			"107 tz"(3,06-2,4)*(3,4*2+5,01*2)+0,25*(1,45+0,27*2)		11,599			
VV			Mezisoučet		54,893			
VV			"108 sz"2,4*(1,98*2+2,61*2)+0,4*(1,1+2,2*2)		24,232			
VV			"108 tz"(3,06-2,4)*(1,98*2+2,61*2)		6,059			
VV			Mezisoučet		30,291			
VV			"109 sz"2,4*(1,85*2+2,22*2)+0,2*(1,1+2,15*2)+0,47*(0,9+2,1*2)		23,013			
VV			"109 tz"(3,06-2,4)*(1,85*2+2,22*2)		5,372			
VV			Mezisoučet		28,385			
VV			"110 tz"(3,06-2,2)*(1,855*2+2,2*2)		6,975			
VV			Mezisoučet		6,975			
VV			"111 b"(13,25-0,5)*(5,0)		63,750			
VV			"111 sz"(13,25-0,5)*(5,0+4,2*2)		170,850			
VV			"111 tz"0,5*(5,0*2+4,2*2)		9,200			
VV			Mezisoučet		243,800			
VV			"113,114 tz"(2,8-2,2)*(1,525*2+1,97*2)		4,194			
VV			"115 tz"(2,8-2,2)*(1,75*2+1,1*2)		3,420			
VV			Mezisoučet		7,614			
VV			"116 b"(2,8-1,5)*(1,2*2+1,56*2)		7,176			
VV			"117 b"2,8*(1,27*2+1,2*2)+0,66*(1,06+2,2*2)		17,436			
VV			"118 b"2,9*(3,05*2+4,48*2)+0,49*(1,26+1,95*2)+0,3*(1,1+1,9*2)		47,672			
VV			"119 b"2,97*(4,22*2+7,6*2)+0,49*(1,26+0,09+1,96*2)+0,3*(1,1+1,9*2)+0,35*(1,4+0,09+2,86*2)+0,12*(1,4+0,09+1,96*2)+0,3*(1,1+1,9*2)		78,906			
VV			"120 b"3,46*(7,58*2+2,78*2)+0,9*(1,0+2,2*2)+0,8*(1,3+1,8*2)		80,471			
VV			"121 b"2,9*(1,72*2+3,0*2)		27,376			
VV			Mezisoučet		259,037			
VV			STROPY					
VV			"101 tz"(0,7+0,95+0,75+0,7)*3,27-0,33*0,84		9,860			
VV			"102 tz"5,56*3,53		19,627			
VV			"111 tz"5,0*4,2		21,000			
VV			"111 tz (sch.desky a trámy)"1,45*4,2*3+(0,3*2)*4,2*3+1,2*(2,05*5+1,8*2)+1,2*1,2*4		48,210			
VV			"113,114 tz"1,525*1,97		3,004			
VV			"115 tz"1,525*1,1		1,678			
VV			"116 b"1,2*1,56		1,872			
VV			"117 b"1,2*1,27		1,524			
VV			"119 b"4,22*7,6		32,072			
VV			Mezisoučet		138,847			
VV			Součet		993,911			
350	K	784321051	Malby silikátové dvojnásobné, bílé Příplatek k cenám dvojnásobných silikátových bílých maleb za provádění barevné malby za barevný odstín v tónu světlém	m2	398,154	24,50	9 754,77	CS ÚRS 2023 02
			Online PSC https://podminky.urs.cz/item/CS_URS_2023_02/784321051					
VV			nemalované plochy do 4m2 se neodečítají					
VV			čv109					
VV			STĚNY					
VV			"103 světle zelená (sz)"2,4*(2,6+3,53*2)		23,184			
VV			Mezisoučet		23,184			
VV			"104 sz"2,4*(2,95+5,12*2)+0,42*(0,75+1,9*2)		33,567			

PČ	Typ	Kód	Popis	MJ	Množství	J.cena [CZK]	Cena celkem [CZK]	Cenová soustava
	VV		Mezisoučet		33,567			
	VV		"105 sz"2,4*(8,49*2+1,49*2)+0,2*(1,1+2,2*2)		49,004			
	VV		Mezisoučet		49,004			
	VV		"106 sz"2,4*(5,74+5,01*2)+0,4*(0,94+2,2*2)		39,960			
	VV		Mezisoučet		39,960			
	VV		"107 sz"2,4*(3,4+5,01*2)+0,4*(0,94+2,2*2)		34,344			
	VV		Mezisoučet		34,344			
	VV		"108 sz"2,4*(1,98*2+2,61*2)+0,4*(1,1+2,2*2)		24,232			
	VV		Mezisoučet		24,232			
	VV		"109 sz"2,4*(1,85*2+2,22*2)+0,2*(1,1+2,15*2)+0,47*(0,9+2,1*2)		23,013			
	VV		Mezisoučet		23,013			
	VV		"111 sz"(13,25-0,5)*(5,0+4,2*2)		170,850			
	VV		Mezisoučet		170,850			
	VV		Součet		398,154			
351	K	784321055	Malby silikátové dvojnásobné, bílé Příplatek k cenám dvojnásobných silikátových bílých maleb za provádění barevné malby za barevný odstín v tónu systém	m2	198,296	49,00	9 716,50	CS ÚRS 2023 02
		Online PSC	https://podminky.urs.cz/item/CS_URS_2023_02/784321055					
	VV		čv109					
	VV		STĚNY					
	VV		"103 tmavě zelená (tz)"(3,06-2,4)*(2,6*2+3,53*2)+0,25*(1,45+0,27*2)		8,589			
	VV		Mezisoučet		8,589			
	VV		"104 tz"(3,06-2,4)*(2,95*2+5,12*2)+0,25*(1,45+0,27*2)		11,150			
	VV		Mezisoučet		11,150			
	VV		"105 tz"(3,06-2,4)*(8,49*2+1,49*2)		13,174			
	VV		Mezisoučet		13,174			
	VV		"106 tz"(3,06-2,4)*(5,74*2+5,01*2)+0,25*(1,45+0,27*2)*2		15,185			
	VV		Mezisoučet		15,185			
	VV		"107 tz"(3,06-2,4)*(3,4*2+5,01*2)+0,25*(1,45+0,27*2)		11,599			
	VV		Mezisoučet		11,599			
	VV		"108 tz"(3,06-2,4)*(1,98*2+2,61*2)		6,059			
	VV		Mezisoučet		6,059			
	VV		"109 tz"(3,06-2,4)*(1,85*2+2,22*2)		5,372			
	VV		Mezisoučet		5,372			
	VV		"110 tz"(3,06-2,2)*(1,855*2+2,2*2)		6,975			
	VV		Mezisoučet		6,975			
	VV		"111 tz"0,5*(5,0*2+4,2*2)		9,200			
	VV		Mezisoučet		9,200			
	VV		"113,114 tz"(2,8-2,2)*(1,525*2+1,97*2)		4,194			
	VV		"115 tz"(2,8-2,2)*(1,75*2+1,1*2)		3,420			
	VV		Mezisoučet		7,614			
	VV		STROPY					
	VV		"101 tz"(0,7+0,95+0,75+0,7)*3,27-0,33*0,84		9,860			
	VV		"102 tz"5,56*3,53		19,627			
	VV		"111 tz"5,0*4,2		21,000			
	VV		"111 tz (sch.desky a trámy)"1,45*4,2*3+(0,3*2)*4,2*3+1,2*(2,05*5+1,8*2)+1,2*1,2*4		48,210			
	VV		"113,114 tz"1,525*1,97		3,004			
	VV		"115 tz"1,525*1,1		1,678			
	VV		Mezisoučet		103,379			
	VV		Součet		198,296			
352	K	784621001	Válečkování jednoduchým válečkem barvou v místnostech výšky do 3,80 m	m2	67,911	23,40	1 589,12	CS ÚRS 2023 02
		Online PSC	https://podminky.urs.cz/item/CS_URS_2023_02/784621001					

PČ	Typ	Kód	Popis	MJ	Množství	J.cena [CZK]	Cena celkem [CZK]	Cenová soustava
VV			čv109					
VV			STĚNY					
VV			"104 sz"2,4*(2,95+5,12*2)+0,42*(0,75+1,9*2)			33,567		
VV			"107 sz"2,4*(3,4+5,01*2)+0,4*(0,94+2,2*2)			34,344		
VV			Součet			67,911		
353	K	784eps1	EPS zdobná lišta v.60mm lepená po obvodu místností - d,m	m	168,450	80,00	13 476,00	
VV			čv109					
VV			STĚNY					
VV			"103 tmavě zelená (tz)"(2,6*2+3,53*2-1,45+0,25*2)			11,310		
VV			Mezisosoučet			11,310		
VV			"104 tz"(2,95*2+5,12*2-1,45+0,25*2)			15,190		
VV			Mezisosoučet			15,190		
VV			"105 tz"(8,49*2+1,49*2)			19,960		
VV			Mezisosoučet			19,960		
VV			"106 tz"(5,74*2+5,01*2-1,45*2+0,25*4)			19,600		
VV			Mezisosoučet			19,600		
VV			"107 tz"(3,4*2+5,01*2-1,45+0,25*2)			15,870		
VV			Mezisosoučet			15,870		
VV			"108 tz"(1,98*2+2,61*2)			9,180		
VV			Mezisosoučet			9,180		
VV			"109 tz"(1,85*2+2,22*2)			8,140		
VV			Mezisosoučet			8,140		
VV			"110 tz"(1,855*2+2,2*2)			8,110		
VV			Mezisosoučet			8,110		
VV			"111 tz"(5,0*2+4,2*2)			18,400		
VV			Mezisosoučet			18,400		
VV			"113,114 tz"(1,525*2+1,97*2)			6,990		
VV			"115 tz"(1,75*2+1,1*2)			5,700		
VV			Mezisosoučet			12,690		
VV			"rezerva na další olištování (např.ve schodišti)"30,0			30,000		
VV			Mezisosoučet			30,000		
VV			Součet			168,450		

KRYCÍ LIST SOUPISU PRACÍ

Stavba:

Stavební úpravy č.p.47, ul.Hradební

Objekt:

1c - Stavebně architektonická část - 2.NP

KSO:

Místo:

Zadavatel:

Zhotovitel:

Projektant:

Zpracovatel:

Poznámka:

CC-CZ:

Datum: 12. 12. 2023

IČ:

DIČ:

IČ: 0

DIČ: 0

IČ:

DIČ:

IČ:

DIČ:

Cena bez DPH

1 515 450,31

	Základ daně	Sazba daně	Výše daně
DPH základní	1 515 450,31	21,00%	318 244,57
DPH snížená	0,00	12,00%	0,00

Cena s DPH

v CZK

1 833 694,88

REKAPITULACE ČLENĚNÍ SOUPISU PRACÍ

Stavba:

Stavební úpravy č.p.47, ul.Hradební

Objekt:

1c - Stavebně architektonická část - 2.NP

Místo:

Datum: 12. 12. 2023

Zadavatel:

Projektant:

Zhotovitel:

Zpracovatel:

Kód dílu - Popis	Cena celkem [CZK]
------------------	-------------------

Náklady stavby celkem

1 515 450,31

HSV - Práce a dodávky HSV	337 625,86
3 - Svislé a kompletní konstrukce	37 451,05
317oc - Ocelové překlady	12 163,28
4 - Vodorovné konstrukce	922,00
61 - Úprava povrchů vnitřních	91 308,32
63 - Podlahy a podlahové konstrukce	7 681,30
64 - Osazování výplní otvorů	25 000,00
94 - Lešení a stavební výtahy	10 395,22
95 - Různé dokončovací konstrukce a práce pozemních staveb	37 303,90
96 - Bourání konstrukcí	49 595,87
96bo - Bourání nových otvorů	18 554,94
997 - Přesun sutě	33 488,98
998 - Přesun hmot	13 761,00
PSV - Práce a dodávky PSV	1 177 824,45
713 - Izolace tepelné	46,68
762 - Konstrukce tesařské	38 174,18
763 - Konstrukce suché výstavby	385 751,87

766 - Konstrukce truhlářské	335 600,00
767 - Konstrukce zámečnické	19 548,84
771 - Podlahy z dlaždic	24 630,02
773 - Podlahy z litého teraca	6 112,85
776 - Podlahy povlakové	165 959,65
781 - Dokončovací práce - obklady	108 191,06
783 - Dokončovací práce - nátěry	3 507,01
784 - Dokončovací práce - malby a tapety	90 302,29

SOUPIS PRACÍ

Stavba: Stavební úpravy č.p.47, ul.Hradební

Objekt: **1c - Stavebně architektonická část - 2.NP**

Místo: Datum: 12. 12. 2023

Zadavatel: Projektant:
Zhotovitel: Zpracovatel:

PČ	Typ	Kód	Popis	MJ	Množství	J.cena [CZK]	Cena celkem [CZK]	Cenová soustava
----	-----	-----	-------	----	----------	--------------	-------------------	-----------------

Náklady soupisu celkem

1 515 450,31

D HSV Práce a dodávky HSV 337 625,86

D 3 Svislé a kompletní konstrukce 37 451,05

1	K	317121151	Montáž překladů ze železobetonových prefabrikátů dodatečně do připravených rýh, světlosti otvoru do 1050 mm	kus	2,000	323,00	646,00	CS ÚRS 2023 02
			Online PSC https://podminky.urs.cz/item/CS_URS_2023_02/317121151					
2	M	317rzp89	překlad železobetonový RZP vylehčený 890x140x140mm	kus	2,000	245,00	490,00	
			VV čv104-pozn.1					
			VV "nika"1		1,000			
			VV Mezisoučet		1,000			
			VV čv104-pozn.13					
			VV "nika"1		1,000			
			VV Mezisoučet		1,000			
			VV Součet		2,000			
3	K	317121251	Montáž překladů ze železobetonových prefabrikátů dodatečně do připravených rýh, světlosti otvoru přes 1050 do 1800 mm	kus	2,000	366,00	732,00	CS ÚRS 2023 02
			Online PSC https://podminky.urs.cz/item/CS_URS_2023_02/317121251					
4	M	59321211	překlad železobetonový RZP vylehčený 1490x140x140mm	kus	2,000	305,00	610,00	CS ÚRS 2023 02
			VV "čv104-pozn.6"2		2,000			
5	K	346244371	Zazdívká rýh, potrubí, nik (výklenků) nebo kapes z pálených cihel na maltu tl. 140 mm	m2	0,450	1 100,00	495,00	CS ÚRS 2023 02
			Online PSC https://podminky.urs.cz/item/CS_URS_2023_02/346244371					
			VV čv104-pozn.5					
			VV "205,206,207,208,213*0,3*0,3*5		0,450			
			VV Součet		0,450			
6	K	340239211	Zazdívká otvorů v příčkách nebo stěnách cihlami plnými pálenými plochy přes 1 m2 do 4 m2, tloušťky do 100 mm	m2	1,818	622,00	1 130,80	CS ÚRS 2023 02
			Online PSC https://podminky.urs.cz/item/CS_URS_2023_02/340239211					
			VV čv110					
			VV "202*0,9*2,02		1,818			
7	K	342244111	Příčky jednoduché z cihel děrovaných klasických spojených na pero a drážku na maltu M5, pevnost cihel do P15, tl. příčky 115 mm	m2	6,938	953,00	6 611,91	CS ÚRS 2023 02
			Online PSC https://podminky.urs.cz/item/CS_URS_2023_02/342244111					
			VV čv110					
			VV "203,204*(2,98+0,15)*(2,22+0,9)-0,7*2,02*2		6,938			

PČ	Typ	Kód	Popis	MJ	Množství	J.cena [CZK]	Cena celkem [CZK]	cenová soustava
8	K	342291112	Ukotvení příček polyuretanovou pěnou, tl. příčky přes 100 mm	m	3,120	118,00	368,16	CS ÚRS 2023 02
			Online PSC https://podminky.urs.cz/item/CS_URS_2023_02/342291112 VV VV čv110 "203,204"(2,22+0,9)		3,120			
9	K	342291121	Ukotvení příček plochými kotvami, do konstrukce cihelné	m	9,390	133,00	1 248,87	CS ÚRS 2023 02
			Online PSC https://podminky.urs.cz/item/CS_URS_2023_02/342291121 VV VV čv110 "203,204"(2,98+0,15)*3		9,390			
10	K	317168011	Překlady keramické ploché osazené do maltového lože, výšky překladu 71 mm šířky 115 mm, délky 1000 mm	kus	2,000	311,00	622,00	CS ÚRS 2023 02
			Online PSC https://podminky.urs.cz/item/CS_URS_2023_02/317168011 VV VV čv110 "203,204 - předběžně"2		2,000			
11	K	346244351	Obezdvíka koupelňových van ploch rovných z pálených cihel dl. 290 mm, na maltu M 5, tl. 65 mm	m2	4,843	790,00	3 825,97	CS ÚRS 2023 02
			Online PSC https://podminky.urs.cz/item/CS_URS_2023_02/346244351 VV VV VV VV VV VV VV čv110-pozn.3 0,94*(1,2+0,18) čv110-pozn.8 "216"2,98*(0,23+0,43) "215"2,98*(0,33+0,2) Součet		1,297 1,967 1,579 4,843			
12	K	311234061	Zdivo jednovrstvé z cihel děrovaných nebroušených klasických spojených na pero a drážku na maltu M5, pevnost cihel přes P10 do P15, tl. zdiva 300 mm	m2	8,430	1 930,00	16 269,90	CS ÚRS 2023 02
			Online PSC https://podminky.urs.cz/item/CS_URS_2023_02/311234061 VV VV čv110-pozn.9 "217"3,5*(1,8+1,1)-0,8*2,15		8,430			
13	K	311ukot	Ukotvení nosného zdiva do stávajícího dle doporučení výrobce - d,m	m	7,000	164,00	1 148,00	
			VV VV čv110-pozn.9 "217"3,5*2		7,000			
14	K	311prm	Promaltování napojení nosného zdiva tl.300mm a žb stropní kce (např.expanzní maltou) - d,m	m	2,900	250,00	725,00	
			VV VV VV čv110-pozn.9 "217"(1,8+1,1) Součet		2,900 2,900			
15	K	317121101	Montáž prefabrikovaných překladů délky do 1500 mm	kus	2,000	211,00	422,00	CS ÚRS 2023 02
			Online PSC https://podminky.urs.cz/item/CS_URS_2023_02/317121101					
16	M	59321211	překlad železobetonový RZP vylehčený 1490x140x140mm	kus	2,000	305,00	610,00	CS ÚRS 2023 02
			VV VV čv110-pozn.10 "217"2		2,000			
17	K	311234021	Zdivo jednovrstvé z cihel děrovaných nebroušených klasických spojených na pero a drážku na maltu M5, pevnost cihel do P10, tl. zdiva 200 mm	m2	1,116	1 340,00	1 495,44	CS ÚRS 2023 02
			Online PSC https://podminky.urs.cz/item/CS_URS_2023_02/311234021 VV VV VV VV VV čv110 "211"1,09*2,19-0,9*2,02 "214"1,1*2,15-0,9*2,02 Součet		0,569 0,547 1,116			
	D	317oc	Ocelové překlady				12 163,28	
18	K	317944323	Válcované nosníky dodatečně osazované do připravených otvorů bez zazdění hlav č. 14 až 22	t	0,081	55 500,00	4 495,50	CS ÚRS 2023 02

PČ	Typ	Kód	Popis	MJ	Množství	J.cena [CZK]	Cena celkem [CZK]	Cenová soustava
			Online PSC VV VV VV					
			https://podminky.urs.cz/item/CS_URS_2023_02/317944323 čv104-pozn.7 "205/209"(1,5*3)*17,9*0,001 Součet			0,081 0,081		
19	K	317321511	Překlady z betonu železového (bez výztuže) tř. C 20/25	m3	0,204	4 720,00	962,88	CS ÚRS 2023 02
			Online PSC VV VV VV VV					
			https://podminky.urs.cz/item/CS_URS_2023_02/317321511 položka pro probetonování prostoru nového překladu mezi ocel.nosníky čv104-pozn.7 "205/209"0,48*0,25*(1,5+0,2) Součet			0,204 0,204		
20	K	317351107	Bednění klenbových pásů, říms nebo překladů překladů neproměnného nebo proměnného průřezu nebo při tvaru zalomeném půdorysně nebo nárysně včetně podpěrné konstrukce do výše 4 m zřízení	m2	1,378	824,00	1 135,47	CS ÚRS 2023 02
			Online PSC VV VV VV VV					
			https://podminky.urs.cz/item/CS_URS_2023_02/317351107 položka pro vybednění probetonování prostoru nového překladu mezi ocel.nosníky čv104-pozn.7 "205/209"(1,5+0,2)*0,25*2+0,48*1,1 Součet			1,378 1,378		
21	K	317351108	Bednění klenbových pásů, říms nebo překladů překladů neproměnného nebo proměnného průřezu nebo při tvaru zalomeném půdorysně nebo nárysně včetně podpěrné konstrukce do výše 4 m odstranění	m2	1,378	217,00	299,03	CS ÚRS 2023 02
			Online PSC VV VV					
			https://podminky.urs.cz/item/CS_URS_2023_02/317351108 čv104-pozn.3 "202/205"1,2*5,49			6,588 6,588		
	D	4	Vodorovné konstrukce				922,00	
23	K	411388621	Zabetonování otvorů ve stropích nebo v klenbách včetně lešení, bednění, odbednění a výztuže (materiál v ceně) ze suchých směsí, tl. do 150 mm ve stropích železobetonových, tvárniceových a prefabrikovaných plochy do 0,25 m2	kus	1,000	922,00	922,00	CS ÚRS 2023 02
			Online PSC VV VV					
			https://podminky.urs.cz/item/CS_URS_2023_02/411388621 čv104-pozn.12 "215 - 500/500mm"1			1,000		
	D	61	Úprava povrchů vnitřních				91 308,32	
24	K	612131121	Podkladní a spojovací vrstva vnitřních omítaných ploch penetrace disperzní nanášená ručně stěn	m2	7,244	70,40	509,98	CS ÚRS 2023 02
			Online PSC VV VV VV VV					
			https://podminky.urs.cz/item/CS_URS_2023_02/612131121 čv104 "211"1,5*(1,48+1,0)-0,73*0,1+0,35*0,1+0,15*0,1 "212"1,5*(1,48+0,9)-0,73*0,1+0,35*0,1+0,15*0,1 Součet			3,697 3,547 7,244		
25	K	612321131	Potažení vnitřních ploch vápenocementovým štukem tloušťky do 3 mm svislých konstrukcí stěn	m2	7,244	171,00	1 238,72	CS ÚRS 2023 02
			Online PSC VV VV VV VV					
			https://podminky.urs.cz/item/CS_URS_2023_02/612321131 čv104 "211"1,5*(1,48+1,0)-0,73*0,1+0,35*0,1+0,15*0,1 "212"1,5*(1,48+0,9)-0,73*0,1+0,35*0,1+0,15*0,1 Součet			3,697 3,547 7,244		
26	K	622212011	Montáž kontaktního zateplení vnějšího ostění, nadpraží nebo parapetu lepením z polystyrenových desek hloubky špalet do 200 mm, tloušťky desek přes 40 mm	m	73,780	239,00	17 633,42	CS ÚRS 2023 02
			Online PSC VV VV VV VV VV					
			https://podminky.urs.cz/item/CS_URS_2023_02/622212011 položka pro vnitřní ostění a nadpraží čv110-pozn.12 (1,45+1,85*2)*7 (0,73+1,35*2)*11 Součet			36,050 37,730 73,780		

PČ	Typ	Kód	Popis	MJ	Množství	J.cena [CZK]	Cena celkem [CZK]	cenová soustava
27	M	28376442	deska XPS hrana rovná a strukturovaný povrch 300kPA λ=0,035 tl 80mm	m2	12,986	314,00	4 077,60	CS ÚRS 2023 02
	P		Poznámka k položce:_x000d_ tl.60-80mm (rozpočet uvažuje na stranu bezpečnou s 80mm)					
	VV		položka pro vnitřní ostění a nadpraží					
	VV		čv110-pozn.12					
	VV		(1,45+1,85*2)*7*0,16		5,768			
	VV		(0,73+1,35*2)*11*0,16		6,037			
	VV		Součet		11,805			
	VV		11,805*1,1 "Přepočtené koeficientem množství		12,986			
28	K	622143003	Montáž omítkových profilů plastových, pozinkovaných nebo dřevěných upevněných vtačením do podkladní vrstvy nebo přibitím rohových s tkaninou	m	73,780	52,00	3 836,56	CS ÚRS 2023 02
			Online PSC https://podminky.urs.cz/item/CS_URS_2023_02/622143003					
29	M	59051478	profil rohový PVC 25x25 mm pro ETICS	m	77,469	8,90	689,47	CS ÚRS 2023 02
	VV		73,78*1,05 "Přepočtené koeficientem množství		77,469			
30	K	622143004	Montáž omítkových profilů plastových, pozinkovaných nebo dřevěných upevněných vtačením do podkladní vrstvy nebo přibitím začišťovacích samolepicích pro vytvoření dilatujícího spoje s okenním rámem	m	73,780	45,30	3 342,23	CS ÚRS 2023 02
			Online PSC https://podminky.urs.cz/item/CS_URS_2023_02/622143004					
31	M	28342205	profil začišťovací PVC 6mm s výztužnou tkaninou pro ostění ETICS	m	77,469	36,40	2 819,87	CS ÚRS 2023 02
	VV		73,78*1,05 "Přepočtené koeficientem množství		77,469			
32	K	613131121	Podkladní a spojovací vrstva vnitřních omítaných ploch penetrace disperzní nanášená ručně pilířů nebo sloupů	m2	17,707	94,90	1 680,39	CS ÚRS 2023 02
			Online PSC https://podminky.urs.cz/item/CS_URS_2023_02/613131121					
33	K	613321131	Potažení vnitřních ploch vápenocementovým štukem tloušťky do 3 mm svislých konstrukcí pilířů nebo sloupů	m2	17,707	258,00	4 568,41	CS ÚRS 2023 02
			Online PSC https://podminky.urs.cz/item/CS_URS_2023_02/613321131					
	VV		položka pro přeštukování ostění a nadpraží z XPS					
	VV		vzhledem k pracnosti je použita položka pro sloupy					
	VV		čv110-pozn.12					
	VV		(1,45+1,85*2)*7*(0,16+0,08)		8,652			
	VV		(0,73+1,35*2)*11*(0,16+0,08)		9,055			
	VV		Součet		17,707			
34	K	612325121	Vápenocementová omítka rýh štuková ve stěnách, šířky rýhy do 150 mm	m2	7,500	1 220,00	9 150,00	CS ÚRS 2023 02
			Online PSC https://podminky.urs.cz/item/CS_URS_2023_02/612325121					
	VV		čv110					
	VV		"předběžný odhad - odsouhlasí TDI"50,0*0,15		7,500			
35	K	61pš	Přebroušení napojení stávajícího a nového štku	m	50,000	185,00	9 250,00	
	VV		u rýh je uvažováno v celé šíři 1x					
	VV		čv110					
	VV		"předběžný odhad - odsouhlasí TDI"50,0		50,000			
36	K	612131101	Podkladní a spojovací vrstva vnitřních omítaných ploch cementový postřík nanášený ručně celoplošně stěn	m2	9,563	103,00	984,99	CS ÚRS 2023 02
			Online PSC https://podminky.urs.cz/item/CS_URS_2023_02/612131101					
37	K	612321111	Omítka vápenocementová vnitřních ploch nanášená ručně jednovrstvá, tloušťky do 10 mm hrubá zatřená svislých konstrukcí stěn	m2	9,563	258,00	2 467,25	CS ÚRS 2023 02
			Online PSC https://podminky.urs.cz/item/CS_URS_2023_02/612321111					
	VV		čv110					
	VV		"203"2,2*(1,2+0,9)-0,7*2,02*2		1,792			
	VV		"204"2,2*(0,9+0,94)-0,7*2,02		2,634			
	VV		"216"2,2*(0,23+0,43+1,675)		5,137			
	VV		Mezisoučet		9,563			

PČ	Typ	Kód	Popis	MJ	Množství	J.cena [CZK]	Cena celkem [CZK]	cenová soustava
	VV		Součet				9,563	
38	K	612131101	Podkladní a spojovací vrstva vnitřních omítaných ploch cementový postřík nanášený ručně celoplošně stěn	m2	22,376	103,00	2 304,73	CS ÚRS 2023 02
		Online PSC	https://podminky.urs.cz/item/CS_URS_2023_02/612131101					
39	K	612321141	Omítka vápenocementová vnitřních ploch nanášená ručně dvouvrstvá, tloušťky jádrové omítky do 10 mm a tloušťky štuky do 3 mm štuková svislých konstrukcí stěn	m2	22,376	369,00	8 256,74	CS ÚRS 2023 02
		Online PSC	https://podminky.urs.cz/item/CS_URS_2023_02/612321141					
	VV		čv110					
	VV		"202"2,98*(2,22)-0,7*2,02		5,202			
	VV		"203"(2,98-2,2)*(1,2+0,9)		1,638			
	VV		"204"(2,98-2,2)*(0,9+0,94)		1,435			
	VV		"215"2,98*(0,33+0,2+1,4)-0,8*2,02		4,135			
	VV		"216"(2,98-2,2)*(0,23+0,43+1,675)		1,821			
	VV		"217"3,5*(1,1+1,5)-0,8*2,15+0,15*(0,8+2,15*2)		8,145			
	VV		Mezisosoučet		22,376			
	VV		Součet		22,376			
40	K	612325221	Vápenocementová omítka jednotlivých malých ploch štuková na stěnách, plochy jednotlivě do 0,09 m2	kus	5,000	169,00	845,00	CS ÚRS 2023 02
		Online PSC	https://podminky.urs.cz/item/CS_URS_2023_02/612325221					
	VV		čv110					
	VV		"300/300 - 205,206,207,208,213"5		5,000			
41	K	612325205	Vápenocementová omítka jednotlivých malých ploch hrubá na stěnách, plochy jednotlivě přes 1,0 do 4 m2	kus	1,000	1 940,00	1 940,00	CS ÚRS 2023 02
		Online PSC	https://podminky.urs.cz/item/CS_URS_2023_02/612325205					
	VV		čv109					
	VV		po KO					
	VV		"213 kuch.l."1		1,000			
42	K	612325225	Vápenocementová omítka jednotlivých malých ploch štuková na stěnách, plochy jednotlivě přes 1,0 do 4 m2	kus	3,000	2 300,00	6 900,00	CS ÚRS 2023 02
		Online PSC	https://podminky.urs.cz/item/CS_URS_2023_02/612325225					
	VV		čv110					
	VV		"zazdívka 202/206,209"1+1		2,000			
	VV		"202 po KO u umyvadla"1		1,000			
	VV		Součet		3,000			
43	K	619995001	Začištění omítek (s dodáním hmot) kolem oken, dveří, podlah, obkladů apod.	m	39,520	223,00	8 812,96	CS ÚRS 2023 02
		Online PSC	https://podminky.urs.cz/item/CS_URS_2023_02/619995001					
	VV		čv110					
	VV		dveře					
	VV		"B3"((0,9+2,02*2)*2)*2		19,760			
	VV		"T8,T9 mč.210"((0,9+2,02*2)*2)*2		19,760			
	VV		Součet		39,520			
D	63		Podlahy a podlahové konstrukce				7 681,30	
44	K	63sd	Sonda v podlaze 600/800mm - zapravení (doplnit poškozené omítnuté podbití a fošnový záklop vč.zásypu sutí) dle čv104-pozn.4	kus	1,000	2 350,00	2 350,00	
45	K	631311121	Doplnění dosavadních mazanin prostým betonem s dodáním hmot, bez potěru, plochy jednotlivě do 1 m2 a tl. do 80 mm	m3	0,024	6 030,00	144,72	CS ÚRS 2023 02
		Online PSC	https://podminky.urs.cz/item/CS_URS_2023_02/631311121					
	VV		čv104-pozn.4					
	VV		"205 - sonda v podlaze"0,8*0,6*0,05		0,024			
	VV		Mezisosoučet		0,024			

PČ	Typ	Kód	Popis	MJ	Množství	J.cena [CZK]	Cena celkem [CZK]	Cenová soustava
46	K	631311131	Doplnění dosavadních mazanin prostým betonem s dodáním hmot, bez potěru, plochy jednotlivě do 1 m2 a tl. přes 80 mm	m3	0,033	5 910,00	195,03	CS ÚRS 2023 02
			Online PSC https://podminky.urs.cz/item/CS_URS_2023_02/631311131 VV čv104-pozn.12 VV "215 - sonda 500/500mm"0,5*0,5*0,13		0,033			
47	K	632481212	Separáční vrstva k oddělení podlahových vrstev z asfaltovaného pásu	m2	1,860	43,70	81,28	CS ÚRS 2023 02
			Online PSC https://podminky.urs.cz/item/CS_URS_2023_02/632481212 VV čv104-pozn.11 VV "A400H pod nový podlahový beton"1,86		1,860			
48	K	631311135	Mazanina z betonu prostého bez zvýšených nároků na prostředí tl. přes 120 do 240 mm tř. C 20/25	m3	0,260	5 020,00	1 305,20	CS ÚRS 2023 02
			Online PSC https://podminky.urs.cz/item/CS_URS_2023_02/631311135 VV čv104-pozn.11 VV "PN13 - podlahový beton"1,86*0,14		0,260			
49	K	631319175	Příplatek k cenám mazanin za stržení povrchu spodní vrstvy mazaniny latí před vložením výztuže nebo pletiva pro tl. obou vrstev mazaniny přes 120 do 240 mm	m3	0,260	96,80	25,17	CS ÚRS 2023 02
			Online PSC https://podminky.urs.cz/item/CS_URS_2023_02/631319175					
50	K	631362021	Výztuž mazanin ze svařovaných sítí z drátů typu KARI	t	0,006	35 400,00	212,40	CS ÚRS 2023 02
			Online PSC https://podminky.urs.cz/item/CS_URS_2023_02/631362021 VV čv104-pozn.11 VV "podlahový beton kari 6/150"1,1*1,5*3,04*1,2*0,001		0,006			
51	K	634112115	Obvodová dilatace mezi stěnou a mazaninou nebo potěrem podlahovým páskem z pěnového PE tl. do 10 mm, výšky 150 mm	m	5,500	35,00	192,50	CS ÚRS 2023 02
			Online PSC https://podminky.urs.cz/item/CS_URS_2023_02/634112115 VV čv104-pozn.11 VV "PN13 - podlahový beton"1,1*2+1,5*2+0,15*2		5,500			
52	K	631312141	Doplnění dosavadních mazanin prostým betonem s dodáním hmot, bez potěru, plochy jednotlivě rýh v dosavadních mazaninách	m3	0,500	6 350,00	3 175,00	CS ÚRS 2023 02
			Online PSC https://podminky.urs.cz/item/CS_URS_2023_02/631312141 VV čv104 VV "předběžná položka pro doplnění podlah.betonu v místech vyb.otvorů a zdíva"0,5 VV Mezisoučet VV Součet		0,500 0,500 0,500			
D	64		Osazování výplní otvorů				25 000,00	
53	K	642944121	Osazení ocelových dveřních zárubní lisovaných nebo z úhelníků dodatečně s vybetonováním prahu, plochy do 2,5 m2	kus	8,000	830,00	6 640,00	CS ÚRS 2023 02
			Online PSC https://podminky.urs.cz/item/CS_URS_2023_02/642944121 P Poznámka k položce: _x000d_ položka pro ocenění osazení zárubně do cihel.zdíva i do SDK bez ohledu na uvedený popis položky_x000d_ způsob osazení ocenit dle zvoleného typu zárubně zhotovitelem (klasické, rohové, blokové atd.)_x000d_ cenu dodávky níže uvedených zárubní přizpůsobit zhotovitelem zvolenému typu zárubně					
54	M	64t05	T05 - ocelová zárubeň zapuštěná 600/1970mm, cihla 100mm - dodávka dle popisu ve výpisu výrobků vč. konečné povrchové úpravy	kus	1,000	2 250,00	2 250,00	
55	M	64t06	T06 - ocelová zárubeň zapuštěná 600/1970mm, cihla 100mm - dodávka dle popisu ve výpisu výrobků vč. konečné povrchové úpravy	kus	1,000	2 250,00	2 250,00	
56	M	64t07	T07 - ocelová zárubeň zapuštěná 700/1970mm, sdk 125mm - dodávka dle popisu ve výpisu výrobků vč. konečné povrchové úpravy	kus	3,000	1 780,00	5 340,00	
57	M	64t08	T08 - ocelová zárubeň zapuštěná 800/1970mm, cihla 200mm - dodávka dle popisu ve výpisu výrobků vč. konečné povrchové úpravy	kus	1,000	3 370,00	3 370,00	
58	M	64t09	T09 - ocelová zárubeň zapuštěná 800/1970mm, cihla 200mm - dodávka dle popisu ve výpisu výrobků vč. konečné povrchové úpravy	kus	1,000	3 370,00	3 370,00	

PČ	Typ	Kód	Popis	MJ	Množství	J.cena [CZK]	Cena celkem [CZK]	Cenová soustava
59	M	64t10	T10 - ocelová zárubeň zapuštěná 700/1970mm, sdk 125mm - dodávka dle popisu ve výpisu výrobků vč. konečné povrchové úpravy	kus	1,000	1 780,00	1 780,00	

D 94 Lešení a stavební výtahy 10 395,22

60	K	949101111	Lešení pomocné pracovní pro objekty pozemních staveb pro zatížení do 150 kg/m2, o výšce lešeňové podlahy do 1,9 m	m2	160,420	64,80	10 395,22	CS ÚRS 2023 02
----	---	-----------	---	----	---------	-------	-----------	----------------

Online PSC https://podminky.urs.cz/item/CS_URS_2023_02/949101111

VV		dle podlahové plochy						
VV		kd20			6,352			
VV		kd60			5,928			
VV		"201"21,14			21,140			
VV		"202"8,54			8,540			
VV		"208-215"8,15+5,40+30,21+30,77+12,38+7,04+9,97+12,68			116,600			
VV		"217"1,86			1,860			
VV		Součet			160,420			

D 95 Různé dokončovací konstrukce a práce pozemních staveb 37 303,90

61	K	952901111	Vyčištění budov nebo objektů před předáním do užívání budov bytové nebo občanské výstavby, světlé výšky podlaží do 4 m	m2	160,420	145,00	23 260,90	CS ÚRS 2023 02
----	---	-----------	--	----	---------	--------	-----------	----------------

Online PSC https://podminky.urs.cz/item/CS_URS_2023_02/952901111

VV		předkolaudační úklid						
VV		dle podlahové plochy						
VV		kd20			6,352			
VV		kd60			5,928			
VV		"201"21,14			21,140			
VV		"202"8,54			8,540			
VV		"208-215"8,15+5,40+30,21+30,77+12,38+7,04+9,97+12,68			116,600			
VV		"217"1,86			1,860			
VV		Součet			160,420			

62	K	95o15	O15 - zrcadlo s fazetou 600/800mm - d,m dle popisu ve výpisu výrobků vč.lepení na obklad	kus	2,000	1 430,00	2 860,00	
63	K	95o18	O18 - zrcadlo s fazetou 500/900mm - d,m dle popisu ve výpisu výrobků vč.lepení na obklad	kus	1,000	1 580,00	1 580,00	
64	K	95o20	O20 - reflexní světle zelená plastová samolepka na schod.stupně kruhová 50mm - d,m dle popisu ve výpisu výrobků	kus	10,000	65,00	650,00	
65	K	95o22	O22 - plastová revizní dvířka 300/300mm - d,m dle popisu ve výpisu výrobků	kus	2,000	495,00	990,00	
66	K	95o23	O23 - AL piktogram na dveře 80/80mm (úklid) - d,m dle popisu ve výpisu výrobků	kus	1,000	150,00	150,00	
67	K	95o25	O25 - AL piktogram na dveře 80/80mm (wc ženy) - d,m dle popisu ve výpisu výrobků	kus	1,000	150,00	150,00	
68	K	95o30	O30 - PHP práškový PG6, 34A na stěnu - d,m dle popisu ve výpisu výrobků vč.kotvení	kus	1,000	845,00	845,00	
69	K	95o31	O31 - PHP CO2 5kg na stěnu - d,m dle popisu ve výpisu výrobků vč.kotvení	kus	1,000	773,00	773,00	
70	K	95o33	O33 - fotoluminiscenční tabulka směr úniku lepená na stěnu (po schodech dolů), 200/100mm - d,m dle popisu ve výpisu výrobků	kus	1,000	165,00	165,00	
71	K	95o34	O34 - fotoluminiscenční tabulka směr úniku lepená na stěnu (vpravo), 200/100mm - d,m dle popisu ve výpisu výrobků	kus	1,000	165,00	165,00	
72	K	95o35	O35 - fotoluminiscenční tabulka směr úniku lepená na stěnu (vlevo), 200/100mm - d,m dle popisu ve výpisu výrobků	kus	1,000	165,00	165,00	
73	K	95o37	O37 - látková předokenní roleta mini zastíňující (100% PES) 1450/1850mm - d,m dle popisu ve výpisu výrobků vč.kotvení do oken.rámu	kus	5,000	1 110,00	5 550,00	

D 96 Bourání konstrukcí 49 595,87

PČ	Typ	Kód	Popis	MJ	Množství	J.cena [CZK]	Cena celkem [CZK]	Cenová soustava
74	K	96dvl	Dveřní křídlo - přesun vč.likvidace	kus	13,000	380,00	4 940,00	
	VV		čv104-pozn.3					
	VV		"205 - 80/197"1		1,000			
	VV		Mezisoučet		1,000			
	VV		čv104					
	VV		v bour.příčkách					
	VV		"90/197 - 203"1		1,000			
	VV		"60/197 - 204,211,214,215"(1+2+1+1)		5,000			
	VV		"80/197 - 207"1		1,000			
	VV		Mezisoučet		7,000			
	VV		ponechané zárubně					
	VV		"80/197"5		5,000			
	VV		Mezisoučet		5,000			
	VV		Součet		13,000			
75	K	968072455	Vybourání kovových rámu oken s křídly, dveřních zárubní, vrat, stěn, ostění nebo obkladů dveřních zárubní, plochy do 2 m2	m2	12,726	397,00	5 052,22	CS ÚRS 2023 02
		Online PSC	https://podminky.urs.cz/item/CS_URS_2023_02/968072455					
	VV		položka pro vybourání zárubní 1 křídkových dveří i s plochou nad 2m2 (např.90/197)					
	VV		čv104-pozn.3					
	VV		"205 - 80/197"0,9*2,02*1		1,818			
	VV		Mezisoučet		1,818			
	VV		čv104					
	VV		v bour.příčkách					
	VV		"90/197 - 203"1,0*2,02		2,020			
	VV		"60/197 - 204,211,214,215"(0,7*2,02)*(1+2+1+1)		7,070			
	VV		"80/197 - 207"0,9*2,02		1,818			
	VV		Mezisoučet		10,908			
	VV		Součet		12,726			
76	K	340000998	Řezání stěnových dílců z lehkých betonů tl. do 100 mm	m	30,570	238,00	7 275,66	CS ÚRS 2023 02
		Online PSC	https://podminky.urs.cz/item/CS_URS_2023_02/340000998					
	VV		položka pro zaříznutí okrajů bouraných otvorů (nebude tedy nutné přisekání a případné přizdělení hrubě vybouraného otvoru)					
	VV		pokud zhotovitel (uchazeč) zvolí hrubě vybourání, ocení v této položce náklady na přisekání a přizdělení bez ohledu na ceníkový popis položky					
	VV		cena vč.rozměření					
	VV		zaříznutí obezdívky dveří pro nový otvor					
	VV		"čv104-mč.206/207"2,19*2		4,380			
	VV		"čv104-pozn.3 mč.202/205"0,9+2,02*2		4,940			
	VV		Mezisoučet		9,320			
	VV		zaříznutí bourané příčky u nosné zdi					
	VV		"203/204"2,02*1		2,020			
	VV		"212,211"2,98*3		8,940			
	VV		"214,215"2,98*3+1,35		10,290			
	VV		Mezisoučet		21,250			
	VV		Součet		30,570			
77	K	971033621	Vybourání otvorů ve zdivu základovém nebo nadzákladovém z cihel, tvárnic, příčkových z cihel pálených na maltu vápennou nebo vápenocementovou plochy do 4 m2, tl. do 100 mm	m2	0,569	140,00	79,66	CS ÚRS 2023 02
		Online PSC	https://podminky.urs.cz/item/CS_URS_2023_02/971033621					
	VV		položka použita hlavně kvůli tonáži suti, jinak vlivem zaříznutí okrajů budou náklady na bourání minimální					
	VV		čv104					
	VV		"206/207 - 80/197"1,09*2,19-0,9*2,02		0,569			

PČ	Typ	Kód	Popis	MJ	Množství	J.cena [CZK]	Cena celkem [CZK]	Cenová soustava
	VV		Součet				0,569	
78	K	962031132	Bourání příček z cihel, tvárnic nebo příčkových z cihel pálených, plných nebo dutých na maltu vápennou nebo vápenocementovou, tl. do 100 mm	m2	30,795	123,00	3 787,79	CS ÚRS 2023 02
	Online PSC		https://podminky.urs.cz/item/CS_URS_2023_02/962031132					
	VV		čv104					
	VV		"203,204"(2,98+0,15)*(2,22+0,9)-1,0*2,02-0,7*2,02		6,332			
	VV		"211,212"(2,98+0,15)*(2,0+1,48)+0,2*1,35-0,7*2,02*2-0,8*2,0		6,734			
	VV		"214,215"(2,98+0,15)*(3,74+1,03*2+0,43+0,23)+0,25*1,35-0,7*2,02*2		17,729			
	VV		Součet		30,795			
79	K	962081131	Bourání zdiva příček nebo vybourání otvorů ze skleněných tvárnic, tl. do 100 mm	m2	1,600	185,00	296,00	CS ÚRS 2023 02
	Online PSC		https://podminky.urs.cz/item/CS_URS_2023_02/962081131					
	VV		čv104					
	VV		"211,212"0,8*2,0		1,600			
80	K	974031165	Vysekání rýh ve zdivu cihelném na maltu vápennou nebo vápenocementovou do hl. 150 mm a šířky do 200 mm	m	2,000	308,00	616,00	CS ÚRS 2023 02
	Online PSC		https://podminky.urs.cz/item/CS_URS_2023_02/974031165					
	VV		vysekání vč.případných stávaj.překladů!					
	VV		čv104-pozn.1					
	VV		"nika"1,0		1,000			
	VV		Mezisoučet		1,000			
	VV		čv104-pozn.13					
	VV		"nika"1,0		1,000			
	VV		Mezisoučet		1,000			
	VV		Součet		2,000			
81	K	340000999	Řezání stěnových dílců z lehkých betonů tl. přes 100 do 200 mm	m	2,400	291,00	698,40	CS ÚRS 2023 02
	Online PSC		https://podminky.urs.cz/item/CS_URS_2023_02/340000999					
	VV		položka pro zařízutí okrajů bouraných otvorů (nebude tedy nutné přisekání a případné přizdění hrubě vybouraného otvoru)					
	VV		pokud zhotovitel (uchazeč) zvolí hrubě vybourání, ocení v této položce náklady na přisekání a přizdění bez ohledu na ceníkový popis položky					
	VV		cena vč.rozměření					
	VV		čv104-pozn.1					
	VV		"nika"0,6*2		1,200			
	VV		Mezisoučet		1,200			
	VV		čv104-pozn.13					
	VV		"nika"0,6*2		1,200			
	VV		Mezisoučet		1,200			
	VV		Součet		2,400			
82	K	973031151	Vysekání výklenků nebo kapes ve zdivu z cihel na maltu vápennou nebo vápenocementovou výklenků, pohledové plochy přes 0,25 m2	m3	0,107	5 180,00	554,26	CS ÚRS 2023 02
	Online PSC		https://podminky.urs.cz/item/CS_URS_2023_02/973031151					
	VV		čv104-pozn.1					
	VV		"rozšíření niky"(0,6*0,6-0,43*0,43)*0,2		0,035			
	VV		Mezisoučet		0,035			
	VV		čv104-pozn.13					
	VV		"nika"0,6*0,6*0,2		0,072			
	VV		Mezisoučet		0,072			
	VV		Součet		0,107			
83	K	967031732	Přisekání (špicování) plošné nebo rovných ostění zdiva z cihel pálených plošné, na maltu vápennou nebo vápenocementovou, tl. na maltu vápennou nebo vápenocementovou, tl. do 100 mm	m2	0,535	212,00	113,42	CS ÚRS 2023 02

PČ	Typ	Kód	Popis	MJ	Množství	J.cena [CZK]	Cena celkem [CZK]	Cenová soustava
			Online PSC VV VV VV VV VV VV VV					
			https://podminky.urs.cz/item/CS_URS_2023_02/967031732 čv104-pozn.1 "žáda rozšíření niky"(0,6*0,6-0,43*0,43) Mezisoučet čv104-pozn.13 "nika - žáda"0,6*0,6 Mezisoučet Součet				0,175 0,175 0,360 0,360 0,535	
84	K	973031345	Vysekání výklenků nebo kapes ve zdivu z cihel na maltu vápennou nebo vápenocementovou kapes, plochy do 0,25 m2, hl. do 300 mm	kus	1,000	500,00	500,00	CS ÚRS 2023 02
			Online PSC VV VV					
			https://podminky.urs.cz/item/CS_URS_2023_02/973031345 čv110-pozn.10 "kapsy pro překlad"1		1,000			
85	K	976072221	Vybourání kovových madel, zábradlí, dvířek, zděří, kotevních želez komínových a topných dvířek, ventilací apod., plochy do 0,30 m2, ze zdiva cihelného nebo kamenného	kus	5,000	40,50	202,50	CS ÚRS 2023 02
			Online PSC VV VV VV					
			https://podminky.urs.cz/item/CS_URS_2023_02/976072221 čv104-pozn.5 "205,206,207,208,213"5 Součet		5,000 5,000			
86	K	977151121	Jádrové vrty diamantovými korunkami do stavebních materiálů (železobetonu, betonu, cihel, obkladů, dlažeb, kamene) průměru přes 110 do 120 mm	m	0,670	3 690,00	2 472,30	CS ÚRS 2023 02
			Online PSC VV VV					
			https://podminky.urs.cz/item/CS_URS_2023_02/977151121 čv104-pozn.17 0,67*1		0,670			
87	K	977151123	Jádrové vrty diamantovými korunkami do stavebních materiálů (železobetonu, betonu, cihel, obkladů, dlažeb, kamene) průměru přes 130 do 150 mm	m	0,670	4 270,00	2 860,90	CS ÚRS 2023 02
			Online PSC VV VV					
			https://podminky.urs.cz/item/CS_URS_2023_02/977151123 čv104-pozn.16 0,67*1		0,670			
88	K	977151125	Jádrové vrty diamantovými korunkami do stavebních materiálů (železobetonu, betonu, cihel, obkladů, dlažeb, kamene) průměru přes 180 do 200 mm	m	1,340	6 550,00	8 777,00	CS ÚRS 2023 02
			Online PSC VV VV					
			https://podminky.urs.cz/item/CS_URS_2023_02/977151125 čv104-pozn.15 0,67*2		1,340			
89	K	978059541	Odsekání obkladů stěn včetně otlučení podkladní omítky až na zdivo z obkládaček vnitřních, z jakýchkoliv materiálů, plochy přes 1 m2	m2	3,576	127,00	454,15	CS ÚRS 2023 02
			Online PSC VV VV VV VV VV VV VV					
			https://podminky.urs.cz/item/CS_URS_2023_02/978059541 čv104-pozn.2 "202"1,33*(0,25+1,23) Mezisoučet čv104-pozn.10 "213 kuch.l."0,6*(2,0+0,68) Mezisoučet Součet		1,968 1,968 1,608 1,608 3,576			
90	K	965081213	Bourání podlah z dlaždic bez podkladního lože nebo mazaniny, s jakoukoliv výplní spár keramických nebo xylolitových tl. do 10 mm, plochy přes 1 m2	m2	22,040	85,60	1 886,62	CS ÚRS 2023 02
			Online PSC VV VV VV VV VV					
			https://podminky.urs.cz/item/CS_URS_2023_02/965081213 cena vč.odstranění případných soklíků! čv104 "203"2,21 "204"1,72 "213"14,44		2,210 1,720 14,440			

PČ	Typ	Kód	Popis	MJ	Množství	J.cena [CZK]	Cena celkem [CZK]	Cenová soustava
	VV		"214"2,18		2,180			
	VV		"215"1,49		1,490			
	VV		Součet		22,040			
91	K	965046111	Broušení stávajících betonových podlah úběr do 3 mm	m2	19,108	181,00	3 458,55	CS ÚRS 2023 02
	Online PSC		https://podminky.urs.cz/item/CS_URS_2023_02/965046111					
	P		Poznámka k položce:_x000d_ odstranění lepidla po vybourané KD (cena vč.vysátí)					
	VV		cena vč.odstranění případných soklíků!					
	VV		čv104					
	VV		"203"2,21		2,210			
	VV		"204"1,72		1,720			
	VV		"213"14,44-1,45*1,85-0,5*0,5		11,508			
	VV		"214"2,18		2,180			
	VV		"215"1,49		1,490			
	VV		Součet		19,108			
92	K	96kl2np	Kuchyňská linka - dmtž vč.likvidace dle čv104-pozn.10	kus	1,000	2 500,00	2 500,00	
93	K	96dgz	Dřevěná garniž dl.do 1,7m se záclonou - dmtž vč.likvidace dle čv104-pozn.8	kus	5,000	100,00	500,00	
94	K	977312112	Řezání stávajících betonových mazanin s vyztužením hloubky přes 50 do 100 mm	m	3,300	294,00	970,20	CS ÚRS 2023 02
	Online PSC		https://podminky.urs.cz/item/CS_URS_2023_02/977312112					
	VV		čv104-pozn.11					
	VV		"213"1,45+1,85		3,300			
95	K	965042131	Bourání mazanin betonových nebo z litého asfaltu tl. do 100 mm, plochy do 4 m2	m3	0,241	4 600,00	1 108,60	CS ÚRS 2023 02
	Online PSC		https://podminky.urs.cz/item/CS_URS_2023_02/965042131					
	VV		předpoklad vybourání vč.separ.PE folie					
	VV		čv104-pozn.11					
	VV		"213"1,45*1,85*0,09		0,241			
96	K	965049111	Bourání mazanin Příplatek k cenám za bourání mazanin betonových se svařovanou sítí, tl. do 100 mm	m3	0,241	2 040,00	491,64	CS ÚRS 2023 02
	Online PSC		https://podminky.urs.cz/item/CS_URS_2023_02/965049111					
D	96bo	Bourání nových otvorů					18 554,94	
97	K	975043121	Jednořadové podchycení stropů pro osazení nosníků dřevěnou výztuhou v. podchycení do 3,5 m, a při zatížení hmotností přes 750 do 1000 kg/m	m	10,000	685,00	6 850,00	CS ÚRS 2023 02
	Online PSC		https://podminky.urs.cz/item/CS_URS_2023_02/975043121					
	VV		čv104-pozn.6					
	VV		"předběžně oboustr.podchycení strop.kce"1,5*4		6,000			
	VV		Mezisoučet		6,000			
	VV		čv104-pozn.7					
	VV		"předběžně oboustr.podchycení strop.kce"2,0*2		4,000			
	VV		Mezisoučet		4,000			
	VV		Součet		10,000			
98	K	974031666	Vysekání rýh ve zdivu cihelném na maltu vápennou nebo vápenocementovou pro vtahování nosníků do zdí, před vybouráním otvoru do hl. 150 mm, při v. nosníku do 250 mm	m	5,100	393,00	2 004,30	CS ÚRS 2023 02
	Online PSC		https://podminky.urs.cz/item/CS_URS_2023_02/974031666					
	VV		čv104-pozn.7					
	VV		"205/209"(1,5+0,2)*3		5,100			
99	K	974031165	Vysekání rýh ve zdivu cihelném na maltu vápennou nebo vápenocementovou do hl. 150 mm a šířky do 200 mm	m	3,400	308,00	1 047,20	CS ÚRS 2023 02
	Online PSC		https://podminky.urs.cz/item/CS_URS_2023_02/974031165					
	VV		čv104-pozn.6					
	VV		"205/206"(1,5+0,2)*2		3,400			

PČ	Typ	Kód	Popis	MJ	Množství	J.cena [CZK]	Cena celkem [CZK]	cenová soustava
100	K	340000999	Řezání stěnových dílců z lehkých betonů tl. přes 100 do 200 mm	m	8,800	291,00	2 560,80	CS ÚRS 2023 02
			Online PSC https://podminky.urs.cz/item/CS_URS_2023_02/340000999					
	VV		položka pro zaříznutí okrajů bouraných otvorů (nebude tedy nutné přisekání a případné přizdění hrubě vybouraného otvoru)					
	VV		pokud zhotovitel (uchazeč) zvolí hrubé vybourání, ocení v této položce náklady na přisekání a přizdění bez ohledu na ceníkový popis položky					
	VV		cena vč.rozměření					
	VV		čv104-pozn.6					
	VV		"205/206"(2,1+0,1)*4		8,800			
101	K	340001001	Řezání stěnových dílců z lehkých betonů tl. přes 200 do 300 mm	m	9,000	343,00	3 087,00	CS ÚRS 2023 02
			Online PSC https://podminky.urs.cz/item/CS_URS_2023_02/340001001					
	VV		položka pro zaříznutí okrajů bouraných otvorů (nebude tedy nutné přisekání a případné přizdění hrubě vybouraného otvoru)					
	VV		pokud zhotovitel (uchazeč) zvolí hrubé vybourání, ocení v této položce náklady na přisekání a přizdění bez ohledu na ceníkový popis položky					
	VV		cena vč.rozměření					
	VV		čv104-pozn.7					
	VV		"205/209"(2,15+0,1)*4		9,000			
102	K	971033641	Vybourání otvorů ve zdivu základovém nebo nadzákladovém z cihel, tvárnic, příčkovek z cihel pálených na maltu vápennou nebo vápenocementovou plochy do 4 m2, tl. do 300 mm	m3	0,880	1 350,00	1 188,00	CS ÚRS 2023 02
			Online PSC https://podminky.urs.cz/item/CS_URS_2023_02/971033641					
	VV		z důvodů zaříznutí zdiva je použita tato položka hlavně pro tonáž suti, pracnost bourání bude minimální					
	VV		čv104-pozn.6					
	VV		"205/206"1,0*(2,1+0,1)*0,2*2		0,880			
103	K	971033651	Vybourání otvorů ve zdivu základovém nebo nadzákladovém z cihel, tvárnic, příčkovek z cihel pálených na maltu vápennou nebo vápenocementovou plochy do 4 m2, tl. do 600 mm	m3	1,188	1 530,00	1 817,64	CS ÚRS 2023 02
			Online PSC https://podminky.urs.cz/item/CS_URS_2023_02/971033651					
	VV		čv104-pozn.7					
	VV		"205/209"1,1*(2,15+0,1)*0,48		1,188			
D	997	Přesun sutě					33 488,98	
104	K	997013111	Vnitrostaveništní doprava suti a vybouraných hmot vodorovně do 50 m svisle s použitím mechanizace pro budovy a haly výšky do 6 m	t	13,254	658,00	8 721,13	CS ÚRS 2023 02
			Online PSC https://podminky.urs.cz/item/CS_URS_2023_02/997013111					
105	K	997013311	Doprava suti shozem montáž a demontáž shozu výšky do 10 m	m	5,000	630,00	3 150,00	CS ÚRS 2023 02
			Online PSC https://podminky.urs.cz/item/CS_URS_2023_02/997013311					
106	K	997013321	Doprava suti shozem montáž a demontáž shozu výšky Příplatek za první a každý další den použití shozu k ceně -3311	m	150,000	52,10	7 815,00	CS ÚRS 2023 02
			Online PSC https://podminky.urs.cz/item/CS_URS_2023_02/997013321					
	VV		5*30 "Přepočtené koeficientem množství		150,000			
107	K	997013501	Odvoz suti a vybouraných hmot na skládku nebo meziskládku se složením, na vzdálenost do 1 km	t	13,254	296,00	3 923,18	CS ÚRS 2023 02
			Online PSC https://podminky.urs.cz/item/CS_URS_2023_02/997013501					
108	K	997013509	Odvoz suti a vybouraných hmot na skládku nebo meziskládku se složením, na vzdálenost Příplatek k ceně za každý další i započatý 1 km přes 1 km	t	185,556	12,90	2 393,67	CS ÚRS 2023 02
			Online PSC https://podminky.urs.cz/item/CS_URS_2023_02/997013509					
	VV		13,254*14 "Přepočtené koeficientem množství		185,556			
109	K	997013869	Poplatek za uložení stavebního odpadu na recyklační skládce (skládkovné) ze směsí nebo oddělených frakcí betonu, cihel a keramických výrobků zatříděného do Katalogu odpadů pod kódem 17 01 07	t	11,660	560,00	6 529,60	CS ÚRS 2023 02
			Online PSC https://podminky.urs.cz/item/CS_URS_2023_02/997013869					

PČ	Typ	Kód	Popis	MJ	Množství	J.cena [CZK]	Cena celkem [CZK]	Cenová soustava
	P		Poznámka k položce: _x000d_ suť z HSV					
110	K	997013871	Poplatek za uložení stavebního odpadu na recyklační skládce (skládkovné) smíšeného stavebního a demoličního zatříděného do Katalogu odpadů pod kódem 17 09 04	t	1,594	600,00	956,40	CS ÚRS 2023 02
			Online PSC https://podminky.urs.cz/item/CS_URS_2023_02/997013871					
	P		Poznámka k položce: _x000d_ suť z PSV					
	D	998	Přesun hmot				13 761,00	
111	K	998017002	Přesun hmot pro budovy občanské výstavby, bydlení, výrobu a služby s omezením mechanizace vodorovná dopravní vzdálenost do 100 m pro budovy s jakoukoliv nosnou konstrukcí výšky přes 6 do 12 m	t	10,425	1 320,00	13 761,00	CS ÚRS 2023 02
			Online PSC https://podminky.urs.cz/item/CS_URS_2023_02/998017002					
	P		Poznámka k položce: _x000d_ pro transportbeton předpoklád použití čerpadla, zbytek ručně = zohlednit v ceně					
	D	PSV	Práce a dodávky PSV				1 177 824,45	
	D	713	Izolace tepelné				46,68	
112	K	713120821	Odstranění tepelné izolace podlah z rohoží, pásů, dílců, desek, bloků podlah volně kladených nebo mezi trámy z polystyrenu, tloušťka izolace suchého, tloušťka izolace do 100 mm	m2	2,683	17,40	46,68	CS ÚRS 2023 02
			Online PSC https://podminky.urs.cz/item/CS_URS_2023_02/713120821					
	VV		čv104-pozn.11					
	VV		"213"1,45*1,85		2,683			
	D	762	Konstrukce tesařské				38 174,18	
113	K	762523962	Doplnění tesařské podlahy deskami - montáž (materiál ve specifikaci) tvrdými (cementotřískovými, cementovými, dřevoštěpkovými apod), plochy jednotlivě přes 0,25 do 1,00 m2	m2	0,480	469,00	225,12	CS ÚRS 2023 02
			Online PSC https://podminky.urs.cz/item/CS_URS_2023_02/762523962					
	VV		položka pro ocenění doplnění podlahy po sondě DTD deskou lepenou na beton					
	VV		čv104-pozn.4					
	VV		"205"0,8*0,6		0,480			
	VV		Mezisoučet		0,480			
114	M	60722254	deska dřevoříšková surová 2070x2800mm tl 18mm	m2	0,518	302,00	156,44	CS ÚRS 2023 02
			VV 0,48*1,08 "Přepočtené koeficientem množství		0,518			
115	K	762841812	Demontáž podbíjení obkladů stropů a střech sklonu do 60° z hrubých prken tl. do 35 mm s omítkou	m2	2,683	62,20	166,88	CS ÚRS 2023 02
			Online PSC https://podminky.urs.cz/item/CS_URS_2023_02/762841812					
	VV		čv104-pozn.11					
	VV		"213"1,45*1,85		2,683			
116	K	762511847	Demontáž podlahové konstrukce podkladové z dřevoštěpkových desek jednovrstvých šroubovaných na sraz, tloušťka desky přes 15 mm	m2	27,310	88,00	2 403,28	CS ÚRS 2023 02
			Online PSC https://podminky.urs.cz/item/CS_URS_2023_02/762511847					
	VV		čv104					
	VV		odstranění DT desek podlahových					
	VV		"202"10,83		10,830			
	VV		"209"9,67		9,670			
	VV		"210"3,94		3,940			
	VV		"211"1,54		1,540			
	VV		"212"1,33		1,330			
	VV		Součet		27,310			
117	K	762511847	Demontáž podlahové konstrukce podkladové z dřevoštěpkových desek jednovrstvých šroubovaných na sraz, tloušťka desky přes 15 mm	m2	8,000	88,00	704,00	CS ÚRS 2023 02

PČ	Typ	Kód	Popis	MJ	Množství	J.cena [CZK]	Cena celkem [CZK]	Cenová soustava
			Online PSC VV VV VV https://podminky.urs.cz/item/CS_URS_2023_02/762511847 položka pro odstranění DT desek vč.zařízení čv104-pozn.14 "205"1,6*5,0		8,000			
118	K	762528812	Demontáž podlah k dalšímu použití s polštáři z prken nebo fošen tl. přes 32 mm	m2	8,000	407,00	3 256,00	CS ÚRS 2023 02
			Online PSC P https://podminky.urs.cz/item/CS_URS_2023_02/762528812 Poznámka k položce:_x000d_ z důvodu fošen je použita tato položka nad 32mm_x000d_ sut' 0tun (zpět.použití)					
119	K	965082933	Odstranění násypu pod podlahami nebo ochranného násypu na střeších tl. do 200 mm, plochy přes 2 m2	m3	1,040	571,00	593,84	CS ÚRS 2023 02
			Online PSC P VV https://podminky.urs.cz/item/CS_URS_2023_02/965082933 Poznámka k položce:_x000d_ sut'ový násyp na foš.záklonu, bude zpětně použit (sut' 0 tun) - pozor na bodové zatížení stropu od kup suti 8*0,13 "Přepočtené koeficientem množství		1,040			
120	K	762815811	Demontáž záklopů stropů vrchních a zapuštěných k dalšímu použití z hrubých prken, tl. do 32 mm	m2	8,000	219,00	1 752,00	CS ÚRS 2023 02
			Online PSC P https://podminky.urs.cz/item/CS_URS_2023_02/762815811 Poznámka k položce:_x000d_ sut' 0tun (zpět.použití)					
121	K	973031346	Vysekání výklenků nebo kapes ve zdivu z cihel na maltu vápennou nebo vápenocementovou kapes, plochy do 0,25 m2, hl. do 450 mm	kus	4,000	597,00	2 388,00	CS ÚRS 2023 02
			Online PSC VV VV VV https://podminky.urs.cz/item/CS_URS_2023_02/973031346 použit tento rozměr, protože je uvažováno s vysek.větších kapes i s rýhami pro osazení hranolů čv104-pozn.14 "205"4		4,000			
122	K	762822933	Doplnění části stropního trámu - montáž (materiál ve specifikaci) průřezové plochy přes 224 do 288 cm2	m	11,200	425,00	4 760,00	CS ÚRS 2023 02
			Online PSC VV VV VV https://podminky.urs.cz/item/CS_URS_2023_02/762822933 z důvodu pracností šetrné a dodatečné mtže hranolu (neporušit stávající podbití s omítkou) je použita tato položka čv104-pozn.14 "205"5,6*2		11,200			
123	M	61223110	hranol konstrukční BSH vrstvený lepený nepohledový	m3	0,349	16 900,00	5 898,10	CS ÚRS 2023 02
			VV VV VV VV z důvodu pracností šetrné a dodatečné mtže hranolu (neporušit stávající podbití s omítkou) je použita tato položka čv104-pozn.14 "205"(5,6*2)*0,12*0,24 0,323*1,08 "Přepočtené koeficientem množství		0,323 0,349			
124	K	762prtr	Spojení stávaj.trámu a nového hranolu k sobě prošroubováním konstrukčním vrutem 8/220 s talíř.hl. - d,m	vrut	46,000	25,00	1 150,00	
			VV VV čv104-pozn.14 "po 250mm (4x/bm)"(5,6*2)*4+1,2		46,000			
125	K	762dpi	Dubová podložka impregnovaná pod zhlaví trámů - d,m	kus	4,000	400,00	1 600,00	
126	K	762811100	Záklop stropů montáž (materiál ve specifikaci) z prken hrubých vrchního přesahovaného	m2	8,000	128,00	1 024,00	CS ÚRS 2023 02
			Online PSC P https://podminky.urs.cz/item/CS_URS_2023_02/762811100 Poznámka k položce:_x000d_ použit stávaj.záklop					
127	K	762895000	Spojovací prostředky záklopu stropů, stropnic, podbíjení hřebíky, svory	m3	0,256	184,00	47,10	CS ÚRS 2023 02
			Online PSC VV https://podminky.urs.cz/item/CS_URS_2023_02/762895000 8*0,032 "Přepočtené koeficientem množství		0,256			
128	K	762zns	Zpětný násyp stávající sutí na záklop	m3	1,040	410,00	426,40	
			VV 8*0,13 "Přepočtené koeficientem množství		1,040			
129	K	762526110	Položení podlah položení polštářů pod podlahy osově vzdálenosti do 65 cm	m2	8,000	137,00	1 096,00	CS ÚRS 2023 02

PČ	Typ	Kód	Popis	MJ	Množství	J.cena [CZK]	Cena celkem [CZK]	cenová soustava
	Online PSC		https://podminky.urs.cz/item/CS_URS_2023_02/762526110					
	P		Poznámka k položce: _x000d_ použití stávaj.polištářů					
130	K	762524108	Položení podlah hoblovaných na pero drážku z fošen	m2	8,000	259,00	2 072,00	CS ÚRS 2023 02
	Online PSC		https://podminky.urs.cz/item/CS_URS_2023_02/762524108					
	P		Poznámka k položce: _x000d_ použití stávaj.fošen					
131	K	762595001	Spojovací prostředky podlah a podkladových konstrukcí hřebíky, vruty	m2	8,000	39,30	314,40	CS ÚRS 2023 02
	Online PSC		https://podminky.urs.cz/item/CS_URS_2023_02/762595001					
132	K	762523964	Doplnění tesařské podlahy deskami - montáž (materiál ve specifikaci) tvrdými (cementotřískovými, cementovými, dřevoštěpkovými apod), plochy jednotlivě přes 4,00 do 8,00 m2	m2	8,000	209,00	1 672,00	CS ÚRS 2023 02
	Online PSC		https://podminky.urs.cz/item/CS_URS_2023_02/762523964					
	P		Poznámka k položce: _x000d_ cena vč.spoj.mat. (vruty)					
133	M	60722255	deska dřevotřísková surová 2070x2800mm tl 22mm	m2	8,640	377,00	3 257,28	CS ÚRS 2023 02
	VV		8*1,08 "Přepočtené koeficientem množství		8,640			
134	K	775591919	Ostatní práce při opravách dřevěných podlah broušení podlah vlysových, palubkových, parketových nebo mozaikových celkové včetně tmelení s broušením hrubým, středním a jemným	m2	8,000	229,00	1 832,00	CS ÚRS 2023 02
	Online PSC		https://podminky.urs.cz/item/CS_URS_2023_02/775591919					
	P		Poznámka k položce: _x000d_ vytmelení a přebroušení desek					
135	K	998762102	Přesun hmot pro konstrukce tesařské stanovený z hmotnosti přesunovaného materiálu vodorovná dopravní vzdálenost do 50 m v objektech výšky přes 6 do 12 m	t	0,291	2 170,00	631,47	CS ÚRS 2023 02
	Online PSC		https://podminky.urs.cz/item/CS_URS_2023_02/998762102					
136	K	998762181	Přesun hmot pro konstrukce tesařské stanovený z hmotnosti přesunovaného materiálu Příplatek k cenám za přesun prováděný bez použití mechanizace pro jakoukoliv výšku objektu	t	0,291	2 570,00	747,87	CS ÚRS 2023 02
	Online PSC		https://podminky.urs.cz/item/CS_URS_2023_02/998762181					
D		763	Konstrukce suché výstavby				385 751,87	
137	K	763111336	Příčka ze sádrokartonových desek s nosnou konstrukcí z jednoduchých ocelových profilů UW, CW jednoduše opláštěná deskou impregnovanou H2 tl. 12,5 mm, příčka tl. 125 mm, profil 100, s izolací, EI 30, Rw do 48 dB	m2	34,866	1 160,00	40 444,56	CS ÚRS 2023 02
	Online PSC		https://podminky.urs.cz/item/CS_URS_2023_02/763111336					
	VV		otvory do 2m2 se neodečítají					
	VV		čv110					
	VV		"205"2,98*(1,97)		5,871			
	VV		"206-208"2,98*(3,49+3,35+1,0)		23,363			
	VV		"216"2,98*(1,89)		5,632			
	VV		Součet		34,866			
138	K	763111751	Příčka ze sádrokartonových desek Příplatek k cenám za plochu do 6 m2 jednotlivě	m2	11,503	87,10	1 001,91	CS ÚRS 2023 02
	Online PSC		https://podminky.urs.cz/item/CS_URS_2023_02/763111751					
	VV		otvory do 2m2 se neodečítají					
	VV		čv110					
	VV		"205"2,98*(1,97)		5,871			
	VV		"216"2,98*(1,89)		5,632			
	VV		Součet		11,503			
139	K	763111761	Příčka ze sádrokartonových desek Příplatek k cenám za zahuštění profilů u příček s nosnou konstrukcí z jednoduchých profilů na vzdálenost 31 cm	m2	27,819	213,00	5 925,45	CS ÚRS 2023 02
	Online PSC		https://podminky.urs.cz/item/CS_URS_2023_02/763111761					
	VV		otvory do 2m2 se neodečítají					
	VV		předběžně zahuštění u KO					
	VV		čv110					

PČ	Typ	Kód	Popis	MJ	Množství	J.cena [CZK]	Cena celkem [CZK]	cenová soustava
	VV		"205"2,98*(1,97)		5,871			
	VV		"206-208"2,98*(3,49-2,365+3,35+1,0)		16,316			
	VV		"216"2,98*(1,89)		5,632			
	VV		Součet		27,819			
140	K	763121761	Stěna předsazená ze sádrokartonových desek Příplatek k cenám za rovinnost kvality speciální tmelení kvality Q3	m2	46,799	84,20	3 940,48	CS ÚRS 2023 02
	Online PSC		https://podminky.urs.cz/item/CS_URS_2023_02/763121761					
	VV		otvory do 2m2 se neodečítají					
	VV		čv110					
	VV		"205"2,98*(1,97)+(2,98-2,2)*(1,97)		7,407			
	VV		"206-208"2,98*(3,49+2,365+3,35)+(2,98-2,2)*(1,0*3+1,725+1,5)		32,286			
	VV		"216"2,98*(1,89)+(2,98-2,2)*(1,89)		7,106			
	VV		Součet		46,799			
141	K	763173111	Montáž nosičů zařizovacích předmětů pro konstrukce ze sádrokartonových desek úchyty pro umyvadlo	kus	1,000	1 130,00	1 130,00	CS ÚRS 2023 02
	Online PSC		https://podminky.urs.cz/item/CS_URS_2023_02/763173111					
	VV		čv110-pozn.5					
	VV		"206"1		1,000			
142	M	59030729	konstrukce pro uchycení umyvadla s nástěnnými bateriemi osová rozteč CW profilů 450-625mm	kus	1,000	1 210,00	1 210,00	CS ÚRS 2023 02
143	K	763181421	Výplně otvorů konstrukcí ze sádrokartonových desek ztužující výplň otvoru pro dveře s UA a UW profilem, výšky příčky přes 2,80 do 3,25 m	kus	4,000	1 550,00	6 200,00	CS ÚRS 2023 02
	Online PSC		https://podminky.urs.cz/item/CS_URS_2023_02/763181421					
	VV		otvory do 2m2 se neodečítají					
	VV		čv110					
	VV		"205"1		1,000			
	VV		"206-208"2		2,000			
	VV		"216"1		1,000			
	VV		Součet		4,000			
144	K	763121590	Stěna předsazená ze sádrokartonových desek pro osazení závěsného WC s nosnou konstrukcí z ocelových profilů CW, UW dvojitě opláštěná deskami impregnovanými H2 tl. 2x12,5 mm bez izolace, stěna tl. 150 - 250 mm, profil 50	m2	1,380	1 390,00	1 918,20	CS ÚRS 2023 02
	Online PSC		https://podminky.urs.cz/item/CS_URS_2023_02/763121590					
	VV		čv110-pozn.6					
	VV		předstěnová instalační sestava bude v rozpočtu ZTI (nosič wc na nožičkách)					
	VV		"207"1,0*(1,2+0,18)		1,380			
	VV		Součet		1,380			
145	K	763131411	Podhled ze sádrokartonových desek dvouvrstvá zavěšená spodní konstrukce z ocelových profilů CD, UD jednoduše opláštěná deskou standardní A, tl. 12,5 mm, bez izolace	m2	7,013	858,00	6 017,15	CS ÚRS 2023 02
	Online PSC		https://podminky.urs.cz/item/CS_URS_2023_02/763131411					
	VV		čv110-pozn.1					
	VV		"203"1,77*1,2		2,124			
	VV		"204"1,77*0,94		1,664			
	VV		"206"1,0*1,725		1,725			
	VV		"207"1,0*1,5		1,500			
	VV		Součet		7,013			
146	K	763131451	Podhled ze sádrokartonových desek dvouvrstvá zavěšená spodní konstrukce z ocelových profilů CD, UD jednoduše opláštěná deskou impregnovanou H2, tl. 12,5 mm, bez izolace	m2	1,970	916,00	1 804,52	CS ÚRS 2023 02
	Online PSC		https://podminky.urs.cz/item/CS_URS_2023_02/763131451					
	VV		čv110-pozn.2					
	VV		"205"1,97*1,0		1,970			
	VV		Součet		1,970			

PČ	Typ	Kód	Popis	MJ	Množství	J.cena [CZK]	Cena celkem [CZK]	Cenová soustava
147	K	763131761	Podhled ze sádrokartonových desek Příplatek k cenám za plochu do 3 m2 jednotlivě	m2	8,983	69,70	626,12	CS ÚRS 2023 02
			Online PSC https://podminky.urs.cz/item/CS_URS_2023_02/763131761					
			VV čv110-pozn.1					
			VV "203"1,77*1,2		2,124			
			VV "204"1,77*0,94		1,664			
			VV "206"1,0*1,725		1,725			
			VV "207"1,0*1,5		1,500			
			VV Mezisosčet		7,013			
			VV čv110-pozn.2					
			VV "205"1,97*1,0		1,970			
			VV Součet		8,983			
148	K	763131771	Podhled ze sádrokartonových desek Příplatek k cenám za rovinnost kvality speciální tmelení kvality Q3	m2	8,983	95,80	860,57	CS ÚRS 2023 02
			Online PSC https://podminky.urs.cz/item/CS_URS_2023_02/763131771					
			VV čv110-pozn.1					
			VV "203"1,77*1,2		2,124			
			VV "204"1,77*0,94		1,664			
			VV "206"1,0*1,725		1,725			
			VV "207"1,0*1,5		1,500			
			VV Mezisosčet		7,013			
			VV čv110-pozn.2					
			VV "205"1,97*1,0		1,970			
			VV Součet		8,983			
149	K	763121212	Stěna předsazená ze sádrokartonových desek bez nosné konstrukce jednoduše opláštěná deskou standardní A tl. 12,5 mm, lepenou na bočánky	m2	8,720	573,00	4 996,56	CS ÚRS 2023 02
			Online PSC https://podminky.urs.cz/item/CS_URS_2023_02/763121212					
			VV čv110-pozn.11					
			VV "212,213,214"0,8*(3,45*2+2,0*2)		8,720			
150	K	763121751	Stěna předsazená ze sádrokartonových desek Příplatek k cenám za plochu do 6 m2 jednotlivě	m2	8,720	58,10	506,63	CS ÚRS 2023 02
			Online PSC https://podminky.urs.cz/item/CS_URS_2023_02/763121751					
151	K	763121761	Stěna předsazená ze sádrokartonových desek Příplatek k cenám za rovinnost kvality speciální tmelení kvality Q3	m2	8,720	84,20	734,22	CS ÚRS 2023 02
			Online PSC https://podminky.urs.cz/item/CS_URS_2023_02/763121761					
152	K	763liš2	Systémový plastový ukončovací profil na spodní hranu - d,m dle čv110-pozn.11	m	10,900	150,00	1 635,00	
			VV čv110-pozn.11					
			VV "212,213,214"(3,45*2+2,0*2)		10,900			
153	K	763431001	Montáž podhledu minerálního včetně zavěšeného roštu viditelného s panely vyjímatelnými, velikosti panelů do 0,36 m2	m2	123,794	583,00	72 171,90	CS ÚRS 2023 02
			Online PSC https://podminky.urs.cz/item/CS_URS_2023_02/763431001					
			VV v ceně zohledněte barvu rastru dle barvy desek					
			VV čv110					
			VV "202"1,97*3,995		7,870			
			VV "208"2,365*3,35		7,923			
			VV "209"3,49*1,525		5,322			
			VV "210"5,84*5,0		29,200			
			VV "211"5,84*5,12		29,901			
			VV "212"3,45*3,52		12,144			
			VV "213"2,0*3,52		7,040			
			VV "214"3,61*1,52+1,97*1,77		8,974			
			VV "215"3,81*3,29-0,33*0,85		12,254			
			VV "216"1,675*1,89		3,166			

PČ	Typ	Kód	Popis	MJ	Množství	J.cena [CZK]	Cena celkem [CZK]	cenová soustava
VV		Součet			123,794			
154	M	763kpz	Akustický panel 600/600, tl.22, viditelný rastr, tmavě zelený - dodávka	m2	129,984	1 750,00	227 472,00	
P		<p>Poznámka k položce: _x000d_ rastrový akustický podhled - Rozměr panelu : 600x600mm. Tloušťka 22mm. Viditelná nosná konstrukce v barvě desek. Plně demontovatelné panely v jakémkoliv místě. Koefficient pohltivosti aw=1,00_ x000d_ Barva tmavě zelená - nejbližší barevný vzorek NCS S6010-G50Y. Reakce na oheň A2-s1,d0.</p>						
VV		123,794*1,05 "Přepočtené koeficientem množství			129,984			
155	K	763131912	Zhotovení otvorů v podhledech a podkrovních ze sádrokartonových desek pro prostupy (voda, elektro, topení, VZT), osvětlení, sprinklery, revizní klapky a dvířka včetně vyztužení profily, velikost přes 0,10 do 0,25 m2	kus	1,000	773,00	773,00	CS ÚRS 2023 02
Online PSC		https://podminky.urs.cz/item/CS_URS_2023_02/763131912						
VV		"O38"1			1,000			
156	K	763172353	Montáž dvířek pro konstrukce ze sádrokartonových desek revizních jednoplaštových pro podhledy velikost (šxv) 400 x 400 mm	kus	1,000	400,00	400,00	CS ÚRS 2023 02
Online PSC		https://podminky.urs.cz/item/CS_URS_2023_02/763172353						
157	M	59030712	dvířka revizní jednokřídlá s automatickým zámkem 400x400mm	kus	1,000	922,00	922,00	CS ÚRS 2023 02
VV		"O38"1			1,000			
158	K	998763302	Přesun hmot pro konstrukce montované z desek sádrokartonových, sádrovláknitých, cementovláknitých nebo cementových stanovený z hmotnosti přesunovaného materiálu vodorovná dopravní vzdálenost do 50 m v objektech výšky přes 6 do 12 m	t	1,520	1 420,00	2 158,40	CS ÚRS 2023 02
Online PSC		https://podminky.urs.cz/item/CS_URS_2023_02/998763302						
159	K	998763381	Přesun hmot pro konstrukce montované z desek sádrokartonových, sádrovláknitých, cementovláknitých nebo cementových Příplatek k cenám za přesun prováděný bez použití mechanizace pro jakoukoliv výšku objektu	t	1,520	1 910,00	2 903,20	CS ÚRS 2023 02
Online PSC		https://podminky.urs.cz/item/CS_URS_2023_02/998763381						
D		766	Konstrukce truhlářské			335 600,00		
160	K	766t14	T14 - kuch.linka bez spotřebičů 2440/600mm v.2130mm - d,m dle popisu ve výpisu výrobků a dle archit.návrhu vč.nerez dřezu s odkap.a košů na tříděný odpad	kus	1,000	28 000,00	28 000,00	
161	K	766t17	T17 - kuch.linka bez spotřebičů 1500/600mm v.2130mm - d,m dle popisu ve výpisu výrobků vč.nerez dřezu s odkap.	kus	1,000	18 000,00	18 000,00	
162	K	766t20	T20 - parapet lamino s nosem 1050/300mm - pouze mtž dle popisu ve výpisu výrobků vč.tmelení, olepení a upravení dle otvoru	kus	2,000	350,00	700,00	
163	K	766t21p	T21 - parapet lamino s nosem 1450/300mm - pouze mtž dle popisu ve výpisu výrobků vč.tmelení, olepení a upravení dle otvoru	kus	7,000	350,00	2 450,00	
164	K	766t22p	T22 - parapet lamino s nosem 810/250mm - pouze mtž dle popisu ve výpisu výrobků vč.tmelení, olepení a upravení dle otvoru	kus	2,000	350,00	700,00	
165	K	766t23p	T23 - parapet lamino s nosem 1800/400mm - pouze mtž dle popisu ve výpisu výrobků vč.tmelení, olepení a upravení dle otvoru	kus	3,000	420,00	1 260,00	
166	K	766t24p	T24 - parapet lamino s nosem 800/400mm - pouze mtž dle popisu ve výpisu výrobků vč.tmelení, olepení a upravení dle otvoru	kus	1,000	420,00	420,00	
167	K	766t04	T04 - Dveře vnitřní dřevěné plně kazetové masiv 1kř. 800/1970mm - d,m dle popisu ve výpisu výrobků vč.kování, zámků a konečné povrch.úpravy	kus	1,000	10 490,00	10 490,00	
168	K	766t05	T05 - Dveře vnitřní dřevěné plně kazetové masiv 1kř. 600/1970mm - d,m dle popisu ve výpisu výrobků vč.kování, zámků, otvoru pro mřížku a konečné povrch.úpravy	kus	1,000	9 900,00	9 900,00	
169	K	766t06	T06 - Dveře vnitřní dřevěné plně kazetové masiv 1kř. 600/1970mm - d,m dle popisu ve výpisu výrobků vč.kování, zámků, otvoru pro mřížku a konečné povrch.úpravy	kus	1,000	9 900,00	9 900,00	
170	K	766t07	T07 - Dveře vnitřní dřevěné plně kazetové masiv 1kř. 700/1970mm - d,m dle popisu ve výpisu výrobků vč.kování, zámků, otvoru pro mřížku a konečné povrch.úpravy	kus	3,000	10 190,00	30 570,00	
171	K	766t08	T08 - Dveře vnitřní dřevěné plně kazetové masiv 1kř. 800/1970mm - d,m dle popisu ve výpisu výrobků vč.kování, zámků, otvoru pro mřížku a konečné povrch.úpravy	kus	1,000	10 490,00	10 490,00	

PČ	Typ	Kód	Popis	MJ	Množství	J.cena [CZK]	Cena celkem [CZK]	cenová soustava
172	K	766t09	T09 - Dveře vnitřní dřevěné plné kazetové masiv 1kř. 800/1970mm - d,m dle popisu ve výpisu výrobků vč.kování, zámku, otvoru pro mřížku a konečné povrch.úpravy	kus	1,000	10 490,00	10 490,00	
173	K	766t10d	T10d - Dveře vnitřní dřevěné plné kazetové masiv 1kř. 700/1970mm - d,m dle popisu ve výpisu výrobků vč.kování, zámku a konečné povrch.úpravy	kus	1,000	10 190,00	10 190,00	
174	K	766t15	T15 - Dveře vnitřní dřevěné plné kazetové masiv 1kř. 800/1970mm - d,m dle popisu ve výpisu výrobků vč.kování, zámku a konečné povrch.úpravy	kus	1,000	10 490,00	10 490,00	
175	K	766t20a	T20a - Dveře vnitřní dřevěné plné kazetové masiv 1kř. 800/1970mm - d,m dle popisu ve výpisu výrobků vč.kování, zámku a konečné povrch.úpravy	kus	3,000	10 490,00	31 470,00	
176	K	766t21	T21 - Dveře vnitřní dřevěné plné kazetové masiv 1kř. 800/1970mm - d,m dle popisu ve výpisu výrobků vč.kování, zámku a konečné povrch.úpravy	kus	1,000	10 490,00	10 490,00	
177	K	766b3	B3 - Bezpečnostní dveře vnitřní dřevěné plné RC2, EI30-DP3-C 1kř. 800/1970mm vč.ocel.zárubně (zdívo 200mm) a nalepení lišt (imitace kazet) - d,m dle popisu ve výpisu výrobků vč.kování, zámku, prahu, samozavírače a konečné povrch.úpravy	kus	2,000	39 900,00	79 800,00	
178	K	766b4	B4 - Trezorové dveře BT1 1kř. 700/1970mm vč.ocel.zárubně (zdívo 150mm) - kompl.d,m dle popisu ve výpisu výrobků vč.konečné povrch.úpravy	kus	1,000	59 790,00	59 790,00	
D 767							19 548,84	
			Konstrukce zámečnické					
179	K	7675411mtž	Nosná konstrukce pro zdvojené podlahy (bez dodávky materiálu) pro prostory s lehkým provozem z kovových rektifikačních stojek modulu 600 x 600 mm výšky do 100 mm - pouze mtž	m2	27,880	250,00	6 970,00	
	VV		bude použit stávající materiál demontovaných zdvojených podlah					
	VV		čv110					
	VV		"210"30,21-0,6*3,35-0,2*0,8*2		27,880			
	VV		Součet		27,880			
180	K	767541411	Montáž podlahových desek pro zdvojené podlahy rozměru 600 x 600 mm	m2	27,880	179,00	4 990,52	CS ÚRS 2023 02
		Online PSC	https://podminky.urs.cz/item/CS_URS_2023_02/767541411					
181	K	767chč	Zdvojená podlaha ze stávajících desek - chemické vyčištění	m2	27,880	122,00	3 401,36	
182	K	767541711	Montáž podlahových desek pro zdvojené podlahy přirezáání dřevotřískových nebo kalciumsulfátových desek	m	21,680	147,00	3 186,96	CS ÚRS 2023 02
		Online PSC	https://podminky.urs.cz/item/CS_URS_2023_02/767541711					
	VV		bude použit stávající materiál demontovaných zdvojených podlah					
	VV		čv110					
	VV		"210"5,84*2+5,0*2		21,680			
	VV		Součet		21,680			
183	K	767lzb	Likvidace zbylé zdvojené podlahy dle uvážení zhotovitele (odhadem do 1t suti)	kpl	1,000	1 000,00	1 000,00	
D 771							24 630,02	
			Podlahy z dlaždic					
184	K	771591112	Izolace podlahy pod dlažbu nátěrem nebo stěrkou ve dvou vrstvách	m2	2,050	429,00	879,45	CS ÚRS 2023 02
		Online PSC	https://podminky.urs.cz/item/CS_URS_2023_02/771591112					
	VV		čv110					
	VV		"PN8 - mč.205 (bandážování v obkladech)"2,05		2,050			
185	K	771111011	Příprava podkladu před provedením dlažby vysátí podlah	m2	12,280	16,10	197,71	CS ÚRS 2023 02
		Online PSC	https://podminky.urs.cz/item/CS_URS_2023_02/771111011					
	VV		kd20		6,352			
	VV		kd60		5,928			
	VV		Součet		12,280			
186	K	771121011	Příprava podkladu před provedením dlažby nátěr penetrační na podlahu	m2	9,160	62,80	575,25	CS ÚRS 2023 02
		Online PSC	https://podminky.urs.cz/item/CS_URS_2023_02/771121011					
	P		Poznámka k položce:_x000d_					
	VV		příprava podkladu je obsažena v odstranění stávaj.náslapné vrstvy podlahy (broušení s vysátím)					
	VV		kd60		5,928			

PČ	Typ	Kód	Popis	MJ	Množství	J.cena [CZK]	Cena celkem [CZK]	Cenová soustava
	VV		kd20		6,352			
	VV		"odpočet spoj.mústku - 206,207"-1,71-1,41		-3,120			
	VV		Součet		9,160			
187	K	771spm	Spojovací mústek na DT desky - d,m dle technol.postupu dodavatele lepidla na KD	m2	3,120	415,00	1 294,80	
	VV		čv110					
	VV		"PN9 - 206,207"1,71+1,41		3,120			
188	K	771574413	Montáž podlah z dlaždic keramických lepených cementovým flexibilním lepidlem hladkých, tloušťky do 10 mm přes 2 do 4 ks/m2	m2	5,928	1 080,00	6 402,24	CS ÚRS 2023 02
		Online PSC	https://podminky.urs.cz/item/CS_URS_2023_02/771574413					
	VV		čv110					
	VV		"203"(1,77-0,2*2)*(1,2-0,2*2)		1,096			
	VV		"204"(1,77-0,18-0,2*2)*(0,94-0,2*2)		0,643			
	VV		"205"(1,97-0,2*2)*(1,0-0,2*2)		0,942			
	VV		"206"(1,0-0,2*2)*(1,725-0,2*2)		0,795			
	VV		"207"(1,0-0,2*2)*(1,5-0,18-0,2*2)		0,552			
	VV		"216"(1,675-0,2*2)*(1,89-0,2*2)		1,900			
	VV	kd60	Součet		5,928			
189	M	771kd600	keramická dlažba 600/600mm - dodávka	m2	6,817	811,00	5 528,59	
	P		<i>Poznámka k položce: _x000d_ dlaždice slinutá neglazovaná béžová, hladký matný povrch, rozměr 598x 598x 10mm, povrch ABS, rektifikovaná hrana, mrazuvzdorná, protiskluznost R10/B, probarvený střep</i>					
	VV		kd60		5,928			
	VV		5,928*1,15 "Přepočtené koeficientem množství"		6,817			
190	K	771574419	Montáž podlah z dlaždic keramických lepených cementovým flexibilním lepidlem hladkých, tloušťky do 10 mm přes 22 do 25 ks/m2	m2	6,352	721,00	4 579,79	CS ÚRS 2023 02
		Online PSC	https://podminky.urs.cz/item/CS_URS_2023_02/771574419					
	VV		čv110					
	VV		"203"2,24-(1,77-0,2*2)*(1,2-0,2*2)		1,144			
	VV		"204"1,66-(1,77-0,18-0,2*2)*(0,94-0,2*2)		1,017			
	VV		"205"2,05-(1,97-0,2*2)*(1,0-0,2*2)		1,108			
	VV		"206"1,71-(1,0-0,2*2)*(1,725-0,2*2)		0,915			
	VV		"207"1,41-(1,0-0,2*2)*(1,5-0,18-0,2*2)		0,858			
	VV		"216"3,21-(1,675-0,2*2)*(1,89-0,2*2)		1,310			
	VV	kd20	Součet		6,352			
191	M	771kd200	keramická dlažba 200/200mm - dodávka	m2	7,305	510,00	3 725,55	
	P		<i>Poznámka k položce: _x000d_ dlaždice slinutá neglazovaná černá, hladký matný povrch, rozměr 198x 198x 8mm, povrch ABS, nerektifikovaná hrana, mrazuvzdorná, protiskluznost R10/B, probarvený střep</i>					
	VV		kd20		6,352			
	VV		0*0,09		0,000			
	VV		Součet		6,352			
	VV		6,352*1,15 "Přepočtené koeficientem množství"		7,305			
192	K	771dl	AL přechodová lišta - d,m	m	11,100	115,00	1 276,50	
	VV		čv110					
	VV		0,6*2+0,7*5+0,8*8		11,100			
	VV		Součet		11,100			
193	K	998771102	Přesun hmot pro podlahy z dlaždic stanovený z hmotnosti přesunovaného materiálu vodorovná dopravní vzdálenost do 50 m v objektech výšky přes 6 do 12 m	t	0,094	780,00	73,32	CS ÚRS 2023 02
		Online PSC	https://podminky.urs.cz/item/CS_URS_2023_02/998771102					
194	K	998771181	Přesun hmot pro podlahy z dlaždic stanovený z hmotnosti přesunovaného materiálu Příplatek k ceně za přesun prováděný bez použití mechanizace pro jakoukoliv výšku objektu	t	0,094	1 030,00	96,82	CS ÚRS 2023 02

PČ	Typ	Kód	Popis	MJ	Množství	J.cena [CZK]	Cena celkem [CZK]	Cenová soustava
Online PSC			https://podminky.urs.cz/item/CS_URS_2023_02/998771181					
D 773			Podlahy z litého teraca	6 112,85				
195	K	773993903	Údržba podlah z litého teraca hloubkové čištění	m2	21,140	21,40	452,40	CS ÚRS 2023 02
Online PSC			https://podminky.urs.cz/item/CS_URS_2023_02/773993903					
196	K	773993907	Údržba podlah z litého teraca impregnace	m2	21,140	145,00	3 065,30	CS ÚRS 2023 02
Online PSC			https://podminky.urs.cz/item/CS_URS_2023_02/773993907					
VV			čv110					
VV			výměra dle tab.místností					
VV			"201"21,14	21,140				
197	K	773př	Příplatek za plochu malého rozsahu a další práce dle technol.postupu zhotovitele pro kompletní očištění a impregnaci teraco podlahy	m2	21,140	112,60	2 380,36	
198	K	998773102	Přesun hmot pro podlahy teracové lité stanovený z hmotnosti přesunovaného materiálu vodorovná dopravní vzdálenost do 50 m v objektech výšky přes 6 do 12 m	t	0,111	825,00	91,58	CS ÚRS 2023 02
Online PSC			https://podminky.urs.cz/item/CS_URS_2023_02/998773102					
199	K	998773181	Přesun hmot pro podlahy teracové lité stanovený z hmotnosti přesunovaného materiálu Příplatek k cenám za přesun prováděný bez použití mechanizace pro jakoukoliv výšku objektu	t	0,111	1 110,00	123,21	CS ÚRS 2023 02
Online PSC			https://podminky.urs.cz/item/CS_URS_2023_02/998773181					
D 776			Podlahy povlakové	165 959,65				
200	K	776201811	Demontáž povlakových podlahovin lepených ručně bez podložky	m2	117,990	66,90	7 893,53	CS ÚRS 2023 02
Online PSC			https://podminky.urs.cz/item/CS_URS_2023_02/776201811					
VV			cena vč.odstranění případných soklíků!					
VV			čv104					
VV			"202"10,83	10,830				
VV			"205"17,68	17,680				
VV			"206"29,74	29,740				
VV			"207"30,88	30,880				
VV			"208"12,38	12,380				
VV			"209"9,67	9,670				
VV			"210"3,94	3,940				
VV			"211"1,54	1,540				
VV			"212"1,33	1,330				
VV			Součet	117,990				
201	K	776111116	Příprava podkladu broušení podlah stávajícího podkladu pro odstranění lepidla (po starých krytinách)	m2	82,680	65,20	5 390,74	CS ÚRS 2023 02
Online PSC			https://podminky.urs.cz/item/CS_URS_2023_02/776111116					
P			Poznámka k položce: _x000d_ cena platí jak pro beton tak i pro DTD desky					
VV			cena vč.odstranění případných soklíků!					
VV			čv104					
VV			"205"17,68-1,6*5,0	9,680				
VV			"206"29,74	29,740				
VV			"207"30,88	30,880				
VV			"208"12,38	12,380				
VV			Součet	82,680				
202	K	776111311	Příprava podkladu vysátí podlah	m2	82,680	16,10	1 331,15	CS ÚRS 2023 02
Online PSC			https://podminky.urs.cz/item/CS_URS_2023_02/776111311					
203	K	776141122	Příprava podkladu vyrovnání samonivelační stěrkou podlah min.pevnosti 30 MPa, tloušťky přes 3 do 5 mm	m2	34,059	361,00	12 295,30	CS ÚRS 2023 02
Online PSC			https://podminky.urs.cz/item/CS_URS_2023_02/776141122					

PČ	Typ	Kód	Popis	MJ	Množství	J.cena [CZK]	Cena celkem [CZK]	Cenová soustava
	VV		pvcpn6		19,519			
	VV		pvcpn11		12,680			
	VV		pvcpn13		1,860			
	VV		Součet		34,059			
204	K	776121112	Příprava podkladu penetrace vodou ředitelná podlah	m2	64,741	42,00	2 719,12	CS ÚRS 2023 02
		Online PSC	https://podminky.urs.cz/item/CS_URS_2023_02/776121112					
	VV		pvcpn10		64,741			
205	K	776121321	Příprava podkladu penetrace neředěná podlah	m2	34,059	87,00	2 963,13	CS ÚRS 2023 02
		Online PSC	https://podminky.urs.cz/item/CS_URS_2023_02/776121321					
	VV		pvcpn6		19,519			
	VV		pvcpn11		12,680			
	VV		pvcpn13		1,860			
	VV		Součet		34,059			
206	K	776221111	Montáž podlahovin z PVC lepením standardním lepidlem z pásů	m2	98,800	180,00	17 784,00	CS ÚRS 2023 02
		Online PSC	https://podminky.urs.cz/item/CS_URS_2023_02/776221111					
	VV		čv110					
	VV		výměry dle tab.místností					
	VV		PN6					
	VV		"202"8,54		8,540			
	VV		"213"7,04		7,040			
	VV		"214"1,97*1,77+0,4*1,13		3,939			
	VV	pvcpn6	Mezisoučet		19,519			
	VV		PN10					
	VV		"208"8,15		8,150			
	VV		"209"5,40		5,400			
	VV		"210"0,6*3,35		2,010			
	VV		"211"30,77		30,770			
	VV		"212"12,38		12,380			
	VV		"214"9,97-(1,97*1,77+0,4*1,13)		6,031			
	VV	pvcpn10	Mezisoučet		64,741			
	VV		PN11					
	VV		"215"12,68		12,680			
	VV	pvcpn11	Mezisoučet		12,680			
	VV		PN13					
	VV		"217"1,86		1,860			
	VV	pvcpn13	Mezisoučet		1,860			
	VV		Součet		98,800			
207	M	28411152	PVC vinyl heterogenní akustická tl 2,85mm nášlapná vrstva 0,70mm, hořlavost Bfl-s1, třída zátěže 34/42, útlum 15dB, bodová zátěž ≤ 0,10mm, protiskluznost R10	m2	114,577	715,00	81 922,56	CS ÚRS 2023 02
			<i>Poznámka k položce:_x000d_ minimální parametry specifikace dle TZ:_x000d_ stupeň zátěže tř. 34, 42_x000d_ Odolnost proti vlivu kolečkové židle, reakce na oheň Cfl-s1, plošná hmotnost min. 2,6kg/m2, tloušťka min. 2,85mm, síla nášlapné vrstvy min.0,7mm</i>					
	VV		pvcpn6		19,519			
	VV		pvcpn10		64,741			
	VV		pvcpn11		12,680			
	VV		pvcpn13		1,860			
	VV		Mezisoučet		98,800			
	VV		pvc*0,05		5,361			
	VV		Součet		104,161			

PČ	Typ	Kód	Popis	MJ	Množství	J.cena [CZK]	Cena celkem [CZK]	Cenová soustava
	VV		104,161*1,1 "Přepočtené koeficientem množství		114,577			
208	K	776421111	Montáž lišt obvodových lepených	m	107,210	121,00	12 972,41	CS ÚRS 2023 02
	Online PSC		https://podminky.urs.cz/item/CS_URS_2023_02/776421111					
	VV		čv110					
	VV		výměry dle tab.místností					
	VV		PN6					
	VV		"202"1,97*2+3,995*2+0,16*2-0,7-0,9+0,4*2-0,8		10,650			
	VV		"213"2,0*2+3,52*2-0,9-0,6-1,0		8,540			
	VV		"214"1,97*2+1,77*2-1,52-0,9*2+0,4*2		4,960			
	VV		Mezisoučet		24,150			
	VV		PN10					
	VV		"208"2,365*2+3,35*2+0,16*2-0,9-0,8		10,050			
	VV		"209"3,49*2+1,525*2-0,9*2		8,230			
	VV		"210"0,6*2+3,35*2-0,9*2		6,100			
	VV		"211"5,84*2+5,12*2+0,16*4-0,9+0,08*2-0,9+0,3*2		21,520			
	VV		"212"3,45*2+3,52*2+0,16*2-0,9		13,360			
	VV		"214"3,61*2+1,52-0,9*3+0,3*2		6,640			
	VV		Mezisoučet		65,900			
	VV		PN11					
	VV		"215"3,81*2+3,29*2-0,8*2-0,9+0,38*2		12,460			
	VV		Mezisoučet		12,460			
	VV		PN13					
	VV		"217"1,1*2+1,5*2-0,8+0,15*2		4,700			
	VV		Mezisoučet		4,700			
	VV	pvc	Součet		107,210			
209	M	28411001	lišta soklová PVC 9,7x58mm	m	109,354	81,30	8 890,48	CS ÚRS 2023 02
	VV		107,21*1,02 "Přepočtené koeficientem množství		109,354			
210	K	776421711	Montáž lišt vložení pásků z podlahoviny do lišt včetně nařezání	m	107,210	79,60	8 533,92	CS ÚRS 2023 02
	Online PSC		https://podminky.urs.cz/item/CS_URS_2023_02/776421711					
211	K	776čst	Čelo stupínku zdvojn.podlahy z DT desky tl.20mm vč.nalepeného PVC (v.do 150mm) - kompl.d,m	m	3,950	325,00	1 283,75	
212	K	776421211	Montáž lišt schodišťových samolepících	m	3,950	150,00	592,50	CS ÚRS 2023 02
	Online PSC		https://podminky.urs.cz/item/CS_URS_2023_02/776421211					
	VV		čv110-pozn.7					
	VV		"210"0,6+3,35		3,950			
	VV		Součet		3,950			
213	M	28342169	hrana schodová z PVC 45x30x3mm	m	4,029	128,00	515,71	CS ÚRS 2023 02
	VV		3,95*1,02 "Přepočtené koeficientem množství		4,029			
214	K	998776102	Přesun hmot pro podlahy povlakové stanovený z hmotnosti přesunovaného materiálu vodorovná dopravní vzdálenost do 50 m v objektech výšky přes 6 do 12 m	t	0,596	623,00	371,31	CS ÚRS 2023 02
	Online PSC		https://podminky.urs.cz/item/CS_URS_2023_02/998776102					
215	K	998776181	Přesun hmot pro podlahy povlakové stanovený z hmotnosti přesunovaného materiálu Příplatek k cenám za přesun prováděný bez použití mechanizace pro jakoukoliv výšku objektu	t	0,596	839,00	500,04	CS ÚRS 2023 02
	Online PSC		https://podminky.urs.cz/item/CS_URS_2023_02/998776181					
D		781	Dokončovací práce - obklady				108 191,06	
216	K	781131112	Izolace stěny pod obklad izolace nátěrem nebo stěrkou ve dvou vrstvách	m2	7,242	491,00	3 555,82	CS ÚRS 2023 02
	Online PSC		https://podminky.urs.cz/item/CS_URS_2023_02/781131112					
	VV		čv110-pozn.4					
	VV		"205"0,3*(1,97*2+1,0*2-0,8)+(2,2-0,3)*(1,0*3)		7,242			

PČ	Typ	Kód	Popis	MJ	Množství	J.cena [CZK]	Cena celkem [CZK]	Cenová soustava
	VV		Součet				7,242	
217	K	781131264	Izolace stěny pod obklad izolace těsnícími izolačními pásy mezi podlahou a stěnu	m	10,140	203,00	2 058,42	CS ÚRS 2023 02
	Online PSC		https://podminky.urs.cz/item/CS_URS_2023_02/781131264					
	VV		čv110-pozn.4					
	VV		"205"0,3*2+(1,97*2+1,0*2-0,8)+2,2*2		10,140			
	VV		Součet				10,140	
218	K	781111011	Příprava podkladu před provedením obkladu oprášení (ometení) stěny	m2	70,130	7,65	536,49	CS ÚRS 2023 02
	Online PSC		https://podminky.urs.cz/item/CS_URS_2023_02/781111011					
219	K	781121011	Příprava podkladu před provedením obkladu nátěr penetrační na stěnu	m2	70,130	62,80	4 404,16	CS ÚRS 2023 02
	Online PSC		https://podminky.urs.cz/item/CS_URS_2023_02/781121011					
	VV		ko200		62,318			
	VV		ko100		7,812			
	VV		Součet				70,130	
220	K	781474115	Montáž obkladů vnitřních stěn z dlaždic keramických lepených flexibilním lepidlem maloformátových hladkých přes 22 do 25 ks/m2	m2	62,318	799,00	49 792,08	CS ÚRS 2023 02
	Online PSC		https://podminky.urs.cz/item/CS_URS_2023_02/781474115					
	VV		čv110					
	VV		"203"2,2*(1,77*2+1,2*2)-0,7*2,02*2-0,73*(2,2-1,4)+0,04*(0,8*2)		9,720			
	VV		"204"2,2*(1,77*2+0,94*2)-0,18*1,2*2-1,2*0,94-0,7*2,02-0,73*(2,2-1,4)+0,04*(0,8*2)		8,430			
	VV		"205"2,2*(1,0*2+1,97*2)-0,8*2,02		11,452			
	VV		"206"2,2*(1,0*2+1,725*2)-0,8*2,02*2		8,758			
	VV		"207"2,2*(1,0*2+1,5*2)-0,18*1,2*2-1,2*1,0-0,8*2,02		7,752			
	VV		"213"1,5*(0,6+1,0)		2,400			
	VV		"216"2,2*(1,675*2+1,89*2)-0,8*2,02-0,73*(2,2-1,4)+0,2*(0,8*2)		13,806			
	VV	ko200	Součet				62,318	
221	M	781ko200	Keramický obklad 200x200mm - dodávka	m2	68,550	409,00	28 036,95	
	P		<i>Poznámka k položce: _x000d_ keramický obklad glazovaný matný _x000d_ základní formát 198x198x7mm _x000d_ odstín světle béžový, povrch hladký matný, nerektifikované, mrazuvzdorné, otěruvzdornost PEI 4,</i>					
	VV		62,318*1,1 "Přepočtené koeficientem množství		68,550			
222	K	781474120	Montáž obkladů vnitřních stěn z dlaždic keramických lepených flexibilním lepidlem maloformátových hladkých přes 85 do 100 ks/m2	m2	7,812	1 050,00	8 202,60	CS ÚRS 2023 02
	Online PSC		https://podminky.urs.cz/item/CS_URS_2023_02/781474120					
	VV		čv110					
	VV		předstěny					
	VV		"204"0,94*(1,2+0,18)		1,297			
	VV		"207"1,0*(1,2+0,18)		1,380			
	VV		Mezisoučet		2,677			
	VV		kuch.linky					
	VV		"210"0,5*(1,5+0,6)		1,050			
	VV		"215 vč.umyvadla"0,5*(0,6+2,44+0,33)+2,4*(1,0)		4,085			
	VV		Mezisoučet		5,135			
	VV	ko100	Součet				7,812	
223	M	781ko100	Keramický obklad 100x100mm - dodávka	m2	8,593	550,00	4 726,15	
	P		<i>Poznámka k položce: _x000d_ keramický obklad glazovaný matný _x000d_ základní formát 98x98x6mm _x000d_ odstín světle béžový, povrch hladký matný, nerektifikované, mrazuvzdorné, otěruvzdornost PEI 4,</i>					
	VV		7,812*1,1 "Přepočtené koeficientem množství		8,593			
224	K	781477111	Montáž obkladů vnitřních stěn z dlaždic keramických Příplatek k cenám za plochu do 10 m2 jednotlivě	m2	44,872	95,60	4 289,76	CS ÚRS 2023 02

PČ	Typ	Kód	Popis	MJ	Množství	J.cena [CZK]	Cena celkem [CZK]	cenová soustava
	Online PSC		https://podminky.urs.cz/item/CS_URS_2023_02/781477111					
	VV		čv110					
	VV		"203"2,2*(1,77*2+1,2*2)-0,7*2,02*2-0,73*(2,2-1,4)+0,04*(0,8*2)		9,720			
	VV		"204"2,2*(1,77*2+0,94*2)-0,18*1,2*2-1,2*0,94-0,7*2,02-0,73*(2,2-1,4)+0,04*(0,8*2)		8,430			
	VV		"206"2,2*(1,0*2+1,725*2)-0,8*2,02*2		8,758			
	VV		"207"2,2*(1,0*2+1,5*2)-0,18*1,2*2-1,2*1,0-0,8*2,02		7,752			
	VV		"213"1,5*(0,6+1,0)		2,400			
	VV		Mezisoučet		37,060			
	VV		čv110					
	VV		předstěny					
	VV		"204"0,94*(1,2+0,18)		1,297			
	VV		"207"1,0*(1,2+0,18)		1,380			
	VV		Mezisoučet		2,677			
	VV		kuch.linky					
	VV		"210"0,5*(1,5+0,6)		1,050			
	VV		"215 vč.umyvadla"0,5*(0,6+2,44+0,33)+2,4*(1,0)		4,085			
	VV		Mezisoučet		5,135			
	VV		Součet		44,872			
225	K	781492211	Obklad - dokončující práce montáž profilu lepeného flexibilním cementovým lepidlem rohového	m	8,940	176,00	1 573,44	CS ÚRS 2023 02
	Online PSC		https://podminky.urs.cz/item/CS_URS_2023_02/781492211					
	VV		čv110					
	VV		"203"(0,8*2)		1,600			
	VV		"204"(0,8*2)+0,94		2,540			
	VV		"207"1,0		1,000			
	VV		"216"2,2*1+(0,8*2)		3,800			
	VV		Součet		8,940			
226	M	28342001	lišta ukončovací z PVC 8mm	m	9,387	30,40	285,36	CS ÚRS 2023 02
	VV		8,94*1,05 "Přepočtené koeficientem množství		9,387			
227	K	998781102	Přesun hmot pro obklady keramické stanovený z hmotností přesunovaného materiálu vodorovná dopravní vzdálenost do 50 m v objektech výšky přes 6 do 12 m	t	0,403	781,00	314,74	CS ÚRS 2023 02
	Online PSC		https://podminky.urs.cz/item/CS_URS_2023_02/998781102					
228	K	998781181	Přesun hmot pro obklady keramické stanovený z hmotností přesunovaného materiálu Příplatek k cenám za přesun prováděný bez použití mechanizace pro jakoukoliv výšku objektu	t	0,403	1 030,00	415,09	CS ÚRS 2023 02
	Online PSC		https://podminky.urs.cz/item/CS_URS_2023_02/998781181					
D	783		Dokončovací práce - nátěry				3 507,01	
229	K	783306801	Odstranění nátěrů ze zámečnických konstrukcí obroušením	m2	5,928	99,60	590,43	CS ÚRS 2023 02
	Online PSC		https://podminky.urs.cz/item/CS_URS_2023_02/783306801					
230	K	783301401	Příprava podkladu zámečnických konstrukcí před provedením nátěru ometení	m2	5,928	5,60	33,20	CS ÚRS 2023 02
	Online PSC		https://podminky.urs.cz/item/CS_URS_2023_02/783301401					
231	K	783301313	Příprava podkladu zámečnických konstrukcí před provedením nátěru odmaštění odmašťovačem ředidlovým	m2	5,928	77,40	458,83	CS ÚRS 2023 02
	Online PSC		https://podminky.urs.cz/item/CS_URS_2023_02/783301313					
232	K	783314201	Základní antikorozní nátěr zámečnických konstrukcí jednonásobný syntetický standardní	m2	5,928	145,00	859,56	CS ÚRS 2023 02
	Online PSC		https://podminky.urs.cz/item/CS_URS_2023_02/783314201					
	P		Poznámka k položce_x000d_bude-li potřeba - odsouhlasí TDI					
233	K	783317101	Krycí nátěr (email) zámečnických konstrukcí jednonásobný syntetický standardní	m2	11,856	132,00	1 564,99	CS ÚRS 2023 02
	Online PSC		https://podminky.urs.cz/item/CS_URS_2023_02/783317101					
	VV		zárubně (čv104) - nový nátěr					

PČ	Typ	Kód	Popis	MJ	Množství	J.cena [CZK]	Cena celkem [CZK]	Cenová soustava
	VV		ponechané zárubně					
	VV		"80/197"(0,1+0,05*2)*(0,9+2,02*2)*6			5,928		
	VV		Součet			5,928		
	VV		5,928*2 "Přepočtené koeficientem množství			11,856		
D		784	Dokončovací práce - malby a tapety				90 302,29	
234	K	784131101	Odstanění linkrustace v místnostech výšky do 3,80 m	m2	19,361	238,00	4 607,92	CS ÚRS 2023 02
			Online PSC https://podminky.urs.cz/item/CS_URS_2023_02/784131101					
	VV		čv104					
	VV		"203"1,8*(1,77*2-0,9+1,2)-0,73*0,4+0,2*(0,4*2)			6,780		
	VV		"204"1,5*(1,77*2-0,9+0,94)-0,73*0,1+0,2*(0,1*2)			5,337		
	VV		"211"1,5*(1,48+1,0)-0,73*0,1+0,35*0,1+0,15*0,1			3,697		
	VV		"212"1,5*(1,48+0,9)-0,73*0,1+0,35*0,1+0,15*0,1			3,547		
	VV		Součet			19,361		
235	K	784121001	Oškrabání malby v místnostech výšky do 3,80 m	m2	42,711	37,80	1 614,48	CS ÚRS 2023 02
			Online PSC https://podminky.urs.cz/item/CS_URS_2023_02/784121001					
	VV		čv110					
	VV		předběžně pod KO					
	VV		"203"2,2*(1,77+1,2)-0,73*(2,2-1,4)+0,2*(0,8*2)			6,270		
	VV		"204"2,2*(1,77+0,94)-0,73*(2,2-1,4)+0,2*(0,8*2)			5,698		
	VV		"205"2,2*(1,0*2+1,97)			8,734		
	VV		"206"2,2*(1,3)			2,860		
	VV		"207"2,2*(1,0+1,5)			5,500		
	VV		"210"0,5*(1,5+0,6)			1,050		
	VV		"213"1,5*(0,6+1,0)			2,400		
	VV		"215"0,5*(0,44)+2,4*(1,0)			2,620		
	VV		"216"2,2*(1,675+1,89)-0,73*(2,2-1,4)+0,2*(0,8*2)			7,579		
	VV		Součet			42,711		
236	K	784171001	Olepečování vnitřních ploch (materiál ve specifikaci) včetně pozdějšího odlepení páskou nebo fólií v místnostech výšky do 3,80 m	m	100,000	11,70	1 170,00	CS ÚRS 2023 02
			Online PSC https://podminky.urs.cz/item/CS_URS_2023_02/784171001					
	VV		"předběžná výměra - odsouhlasí TDI"100,0			100,000		
237	M	58124840	páska malířská z PVC a UV odolná (7 dnů) do š 50mm	m	105,000	3,30	346,50	CS ÚRS 2023 02
	VV		100*1,05 "Přepočtené koeficientem množství			105,000		
238	K	784171121	Zakrytí nemalovaných ploch (materiál ve specifikaci) včetně pozdějšího odkrytí konstrukcí nebo samostatných prvků např. schodišť, nábytku, radiátorů, zábradlí v místnostech výšky do 3,80	m2	100,000	14,80	1 480,00	CS ÚRS 2023 02
			Online PSC https://podminky.urs.cz/item/CS_URS_2023_02/784171121					
	VV		"předběžná výměra - odsouhlasí TDI"100,0			100,000		
239	M	28323156	fólie pro malířské potřeby zakrývací tl 41μ 4x5m	m2	105,000	6,10	640,50	CS ÚRS 2023 02
	VV		100*1,05 "Přepočtené koeficientem množství			105,000		
240	K	784111001	Oprašení (ometení) podkladu v místnostech výšky do 3,80 m	m2	477,739	6,10	2 914,21	CS ÚRS 2023 02
			Online PSC https://podminky.urs.cz/item/CS_URS_2023_02/784111001					
241	K	784181121	Penetrace podkladu jednonásobná hloubková akrylátová bezbarvá v místnostech výšky do 3,80 m	m2	477,739	24,70	11 800,15	CS ÚRS 2023 02
			Online PSC https://podminky.urs.cz/item/CS_URS_2023_02/784181121					
242	K	784211111	Malby z malířských směsí oděruvzdorných za mokra dvojnásobné, bílé za mokra oděruvzdorné velmi dobře v místnostech výšky do 3,80 m	m2	477,739	81,70	39 031,28	CS ÚRS 2023 02
			Online PSC https://podminky.urs.cz/item/CS_URS_2023_02/784211111					
	VV		nemalované plochy do 4m2 se neodečítají					
	VV		čv110-pozn.12 (ostění a nadpraží z xps)					
	VV		(1,45+1,85*2)*7*(0,16+0,08)			8,652		

PČ	Typ	Kód	Popis	MJ	Množství	J.cena [CZK]	Cena celkem [CZK]	Cenová soustava
VV			(0,73+1,35*2)*11*(0,16+0,08)				9,055	
VV			Mezisoučet				17,707	
VV			STĚNY					
VV			"201 v rozpočtu přízemí"0				0,000	
VV			Mezisoučet				0,000	
VV			"202 b"2,4*(1,97)+0,16*(2,4*2)+0,09*(2,4-0,87)*2				5,771	
VV			"202 sz"2,4*(1,97+3,995*2)				23,904	
VV			"202 tz"(2,98-2,4)*(1,97*2+3,995*2)+(0,16+0,09)*(1,45+(2,72-2,4)*2)				7,442	
VV			Mezisoučet				37,117	
VV			"203 tz"(2,9-2,2)*(1,77*2+1,2*2)+0,04*(0,85+0,55*2)				4,236	
VV			"204 tz"(2,9-2,2)*(1,77*2+0,94*2)+0,04*(0,85+0,55*2)				3,872	
VV			"205 tz"(2,6-2,2)*(1,97*2+1,0*2)				2,376	
VV			"206 tz"(2,6-2,2)*(1,0*2+1,725*2)				2,180	
VV			"207 tz"(2,6-2,2)*(1,0*2+1,5*2)				2,000	
VV			Mezisoučet				14,664	
VV			"208 b"2,4*(2,365)+0,16*(2,4*2)+0,09*(2,4-0,87)*2				6,719	
VV			"208 sz"2,4*(2,365+3,35*2)				21,756	
VV			"208 tz"(2,98-2,4)*(2,365*2+3,35*2)+(0,16+0,09)*(1,45+(2,72-2,4)*2)				7,152	
VV			Mezisoučet				35,627	
VV			"209 sz"2,4*(3,49*2+1,525*2)				24,072	
VV			"209 tz"(2,98-2,4)*(3,49*2+1,525*2)				5,817	
VV			Mezisoučet				29,889	
VV			"210 b"2,4*(5,84)+0,16*(2,4*2)*2+0,09*(2,4-0,87)*2*2				16,103	
VV			"210 sz"2,4*(5,84+5,0*2)				38,016	
VV			"210 tz"(2,98-2,4)*(5,84*2+5,0*2)+(0,16+0,09)*(1,45+(2,72-2,4)*2)*2				13,619	
VV			Mezisoučet				67,738	
VV			"211 b"2,4*(5,84)+0,16*(2,4*2)*2+0,09*(2,4-0,87)*2*2				16,103	
VV			"211 sz"2,4*(5,84+5,12*2)+0,3*(1,09+2,19)				39,576	
VV			"211 tz"(2,98-2,4)*(5,84*2+5,12*2)+(0,16+0,09)*(1,45+(2,72-2,4)*2)*2				13,759	
VV			Mezisoučet				69,438	
VV			"212 b"2,4*(3,45)+0,16*(2,4*2)+0,09*(2,4-0,87)*2				9,323	
VV			"212 sz"2,4*(3,45+3,52*2)				25,176	
VV			"212 tz"(2,98-2,4)*(3,45*2+3,52*2)+(0,16+0,09)*(1,45+(2,72-2,4)*2)				8,608	
VV			Mezisoučet				43,107	
VV			"213 b"2,4*(2,0)+0,2*(2,4-1,4)*2				5,200	
VV			"213 sz"2,4*(2,0+3,52*2)				21,696	
VV			"213 tz"(2,98-2,4)*(2,0*2+3,52*2)+0,2*(1,7+(2,75-2,4)*2)				6,883	
VV			Mezisoučet				33,779	
VV			"214 sz"2,4*(3,61*2+1,97*2+1,77*2)+0,3*(1,1+2,15*2)+0,4*(1,13+2,23*2)				39,136	
VV			"214 tz"(2,98-2,4)*(3,61*2+1,97*2+1,77*2)				8,526	
VV			Mezisoučet				47,662	
VV			"215 b"2,4*(3,81)+0,2*(2,4-1,4)*2*2				9,944	
VV			"215 sz"2,4*(3,29*2+3,81)+0,38*(1,11+2,21*2)				27,037	
VV			"215 tz"(2,98-2,4)*(3,81*2+3,29*2)+0,2*(1,7+(2,75-2,4)*2)*2				9,196	
VV			Mezisoučet				46,177	
VV			"216 tz"(2,98-2,2)*(1,675*2+1,89*2)+0,2*(0,85+0,55*2)				5,951	
VV			Mezisoučet				5,951	
VV			"217 sz"2,4*(1,1*2+1,5*2)+0,15*(0,8+2,02*2)				13,206	
VV			"217 tz"(3,37-2,4)*(1,1*2+1,5*2)				5,044	
VV			Mezisoučet				18,250	
VV			STROPY (tz)					

PČ	Typ	Kód	Popis	MJ	Množství	J.cena [CZK]	Cena celkem [CZK]	Cenová soustava
	VV		"203"1,77*1,2		2,124			
	VV		"204"1,77*0,94		1,664			
	VV		"205"1,0*1,97		1,970			
	VV		"206"1,0*1,725		1,725			
	VV		"207"1,0*1,5		1,500			
	VV		"217"1,1*1,5		1,650			
	VV		Mezisoučet		10,633			
	VV		Součet		477,739			
243	K	784211161	Malby z malířských směsí oděruvzdorných za mokra Příplatek k cenám dvojnásobných maleb za provádění barevné malby tónované na tónovacích automatech, v odstínu světlém	m2	273,575	22,50	6 155,44	CS ÚRS 2023 02
			Online PSC					
			https://podminky.urs.cz/item/CS_URS_2023_02/784211161					
	VV		STĚNY					
	VV		"202 sz"2,4*(1,97+3,995*2)		23,904			
	VV		"208 sz"2,4*(2,365+3,35*2)		21,756			
	VV		"209 sz"2,4*(3,49*2+1,525*2)		24,072			
	VV		"210 sz"2,4*(5,84+5,0*2)		38,016			
	VV		"211 sz"2,4*(5,84+5,12*2)+0,3*(1,09+2,19)		39,576			
	VV		"212 sz"2,4*(3,45+3,52*2)		25,176			
	VV		"213 sz"2,4*(2,0+3,52*2)		21,696			
	VV		"214 sz"2,4*(3,61*2+1,97*2+1,77*2)+0,3*(1,1+2,15*2)+0,4*(1,13+2,23*2)		39,136			
	VV		"215 sz"2,4*(3,29*2+3,81)+0,38*(1,11+2,21*2)		27,037			
	VV		"217 sz"2,4*(1,1*2+1,5*2)+0,15*(0,8+2,02*2)		13,206			
	VV		Součet		273,575			
244	K	784211165	Malby z malířských směsí oděruvzdorných za mokra Příplatek k cenám dvojnásobných maleb za provádění barevné malby tónované na tónovacích automatech, v odstínu sytém	m2	135,001	41,50	5 602,54	CS ÚRS 2023 02
			Online PSC					
			https://podminky.urs.cz/item/CS_URS_2023_02/784211165					
	VV		tmavě zelená					
	VV		čv110-pozn.12 (ostění a nadpraží z xps)					
	VV		(1,45+1,85*2)*7*(0,16+0,08)		8,652			
	VV		(0,73+1,35*2)*11*(0,16+0,08)		9,055			
	VV		Mezisoučet		17,707			
	VV		STĚNY					
	VV		"202 tz"(2,98-2,4)*(1,97*2+3,995*2)+(0,16+0,09)*(1,45+(2,72-2,4)*2)		7,442			
	VV		"203 tz"(2,9-2,2)*(1,77*2+1,2*2)+0,04*(0,85+0,55*2)		4,236			
	VV		"204 tz"(2,9-2,2)*(1,77*2+0,94*2)+0,04*(0,85+0,55*2)		3,872			
	VV		"205 tz"(2,6-2,2)*(1,97*2+1,0*2)		2,376			
	VV		"206 tz"(2,6-2,2)*(1,0*2+1,725*2)		2,180			
	VV		"207 tz"(2,6-2,2)*(1,0*2+1,5*2)		2,000			
	VV		"208 tz"(2,98-2,4)*(2,365*2+3,35*2)+(0,16+0,09)*(1,45+(2,72-2,4)*2)		7,152			
	VV		"209 tz"(2,98-2,4)*(3,49*2+1,525*2)		5,817			
	VV		"210 tz"(2,98-2,4)*(5,84*2+5,0*2)+(0,16+0,09)*(1,45+(2,72-2,4)*2)*2		13,619			
	VV		"211 tz"(2,98-2,4)*(5,84*2+5,12*2)+(0,16+0,09)*(1,45+(2,72-2,4)*2)*2		13,759			
	VV		"212 tz"(2,98-2,4)*(3,45*2+3,52*2)+(0,16+0,09)*(1,45+(2,72-2,4)*2)		8,608			
	VV		"213 tz"(2,98-2,4)*(2,0*2+3,52*2)+0,2*(1,7+(2,75-2,4)*2)		6,883			
	VV		"214 tz"(2,98-2,4)*(3,61*2+1,97*2+1,77*2)		8,526			
	VV		"215 tz"(2,98-2,4)*(3,81*2+3,29*2)+0,2*(1,7+(2,75-2,4)*2)*2		9,196			
	VV		"216 tz"(2,98-2,2)*(1,675*2+1,89*2)+0,2*(0,85+0,55*2)		5,951			
	VV		"217 tz"(3,37-2,4)*(1,1*2+1,5*2)		5,044			
	VV		Mezisoučet		106,661			
	VV		STROPY (tz)					
	VV		"203"1,77*1,2		2,124			

PČ	Typ	Kód	Popis	MJ	Množství	J.cena [CZK]	Cena celkem [CZK]	Cenová soustava
VV			"204"1,77*0,94		1,664			
VV			"205"1,0*1,97		1,970			
VV			"206"1,0*1,725		1,725			
VV			"207"1,0*1,5		1,500			
VV			"217"1,1*1,5		1,650			
VV			Mezisoučet		10,633			
VV			Součet		135,001			
245	K	784621001	Válečkování jednoduchým válečkem barvou v místnostech výšky do 3,80 m	m2	91,789	24,30	2 230,47	CS ÚRS 2023 02
		Online PSC	https://podminky.urs.cz/item/CS_URS_2023_02/784621001					
VV			čv110					
VV			STĚNY					
VV			"211 sz"2,4*(5,84+5,12*2)+0,3*(1,09+2,19)		39,576			
VV			"212 sz"2,4*(3,45+3,52*2)		25,176			
VV			"215 sz"2,4*(3,29*2+3,81)+0,38*(1,11+2,21*2)		27,037			
VV			Součet		91,789			
246	K	784eps1	EPS zdobná lišta v.60mm lepená po obvodu místností - d,m	m	158,860	80,00	12 708,80	
VV			čv110					
VV			"202 tz"(1,97*2+3,995*2)-1,45+0,25*2		10,980			
VV			"203 tz"(1,77*2+1,2*2)-0,85+0,04*2		5,170			
VV			"204 tz"(1,77*2+0,94*2)-0,85+0,04*2		4,650			
VV			"205 tz"(1,97*2+1,0*2)		5,940			
VV			"206 tz"(1,0*2+1,725*2)		5,450			
VV			"207 tz"(1,0*2+1,5*2)		5,000			
VV			"208 tz"(2,365*2+3,35*2)-1,45+(0,16+0,09)*2		10,480			
VV			"209 tz"(3,49*2+1,525*2)		10,030			
VV			"210 tz"(5,84*2+5,0*2)-1,45*2+(0,16+0,09)*2*2		19,780			
VV			"211 tz"(5,84*2+5,12*2)-1,45*2+(0,16+0,09)*2*2		20,020			
VV			"212 tz"(3,45*2+3,52*2)-1,45+(0,16+0,09)*2		12,990			
VV			"213 tz"(2,0*2+3,52*2)-1,7+0,15+0,2*2		9,890			
VV			"214 tz"(3,61*2+1,97*2+1,77*2)		14,700			
VV			"215 tz"(3,81*2+3,29*2)-1,7*2+0,15*2+0,2*2*2		11,900			
VV			"216 tz"(1,675*2+1,89*2)-0,85+0,2*2		6,680			
VV			"217 tz"(1,1*2+1,5*2)		5,200			
VV			Součet		158,860			

KRYCÍ LIST SOUPISU PRACÍ

Stavba:

Stavební úpravy č.p.47, ul.Hradební

Objekt:

1d - Stavebně architektonická část - 3.NP

KSO:

Místo:

Zadavatel:

Zhotovitel:

Projektant:

Zpracovatel:

Poznámka:

CC-CZ:

Datum: 12. 12. 2023

IČ:

DIČ:

IČ: 0

DIČ: 0

IČ:

DIČ:

IČ:

DIČ:

Cena bez DPH

1 377 654,76

	Základ daně	Sazba daně	Výše daně
DPH základní	1 377 654,76	21,00%	289 307,50
snížená	0,00	12,00%	0,00

Cena s DPH

v CZK

1 666 962,26

Mgr.
Nataliia
Pogorila
Digitálně podepsal
Mgr. Nataliia
Pogorila
Datum: 2024.03.18
14:25:41 +01'00'

REKAPITULACE ČLENĚNÍ SOUPISU PRACÍ

Stavba:

Stavební úpravy č.p.47, ul.Hradební

Objekt:

1d - Stavebně architektonická část - 3.NP

Místo:

Datum: 12. 12. 2023

Zadavatel:

Projektant:

Zhotovitel:

Zpracovatel:

Kód dílu - Popis	Cena celkem [CZK]
------------------	-------------------

Náklady stavby celkem

1 377 654,76

HSV - Práce a dodávky HSV	263 761,41
3 - Svislé a kompletní konstrukce	5 955,83
317oc - Ocelové překlady	5 270,40
4 - Vodorovné konstrukce	2 044,80
61 - Úprava povrchů vnitřních	81 499,72
63 - Podlahy a podlahové konstrukce	13 763,63
64 - Osazování výplní otvorů	12 470,00
94 - Lešení a stavební výtahy	10 783,30
95 - Různé dokončovací konstrukce a práce pozemních staveb	34 449,31
96 - Bourání konstrukcí	46 431,28
96bo - Bourání nových otvorů	4 328,14
997 - Přesun sutě	43 880,51
998 - Přesun hmot	2 884,49
PSV - Práce a dodávky PSV	1 113 893,35
713 - Izolace tepelné	4 420,86
762 - Konstrukce tesařské	5 634,68
763 - Konstrukce suché výstavby	463 227,52

766 - Konstrukce truhlářské	134 670,00
771 - Podlahy z dlaždic	95 217,18
773 - Podlahy z litého teraca	6 060,69
776 - Podlahy povlakové	169 333,32
781 - Dokončovací práce - obklady	165 859,63
783 - Dokončovací práce - nátěry	3 459,68
784 - Dokončovací práce - malby a tapety	66 009,79

SOUPIS PRACÍ

Stavba:

Stavební úpravy č.p.47, ul.Hradební

Objekt:

1d - Stavebně architektonická část - 3.NP

Místo:

Datum: 12. 12. 2023

Zadavatel:

Projektant:

Zhotovitel:

Zpracovatel:

PČ	Typ	Kód	Popis	MJ	Množství	J.cena [CZK]	Cena celkem [CZK]	cenová soustava
----	-----	-----	-------	----	----------	--------------	-------------------	-----------------

Náklady soupisu celkem

1 377 654,76

D HSV Práce a dodávky HSV 263 761,41

D 3 Svislé a kompletní konstrukce 5 955,83

1	K	317121151	Montáž překladů ze železobetonových prefabrikátů dodatečně do připravených rýh, světlosti otvoru do 1050 mm	kus	1,000	323,00	323,00	CS ÚRS 2023 02
			Online PSC https://podminky.urs.cz/item/CS_URS_2023_02/317121151					
2	M	317rzp89	překlad železobetonový RZP vylehčený 890x140x140mm	kus	1,000	245,00	245,00	
			VV čv105-pozn.1					
			VV "nika"1	1,000				
			VV Součet	1,000				
3	K	317121251	Montáž překladů ze železobetonových prefabrikátů dodatečně do připravených rýh, světlosti otvoru přes 1050 do 1800 mm	kus	1,000	366,00	366,00	CS ÚRS 2023 02
			Online PSC https://podminky.urs.cz/item/CS_URS_2023_02/317121251					
4	M	59321211	překlad železobetonový RZP vylehčený 1490x140x140mm	kus	1,000	305,00	305,00	CS ÚRS 2023 02
			VV "čv105-pozn.8"1	1,000				
5	K	346244371	Zazdívka rýh, potrubí, nik (výklenků) nebo kapes z pálených cihel na maltu tl. 140 mm	m2	0,610	1 100,00	671,00	CS ÚRS 2023 02
			Online PSC https://podminky.urs.cz/item/CS_URS_2023_02/346244371					
			VV čv105-pozn.5					
			VV "306-309"0,3*0,3*4	0,360				
			VV čv105-pozn.12					
			VV "nika po ocel.dvířkách"0,5*0,5	0,250				
			VV Součet	0,610				
6	K	340239211	Zazdívka otvorů v příčkách nebo stěnách cihlami plnými pálenými plochy přes 1 m2 do 4 m2, tloušťky do 100 mm	m2	0,624	622,00	388,13	CS ÚRS 2023 02
			Online PSC https://podminky.urs.cz/item/CS_URS_2023_02/340239211					
			VV čv111					
			VV "obezdívka dveří T11"1,11*2,2-0,9*2,02	0,624				
			VV Součet	0,624				
7	K	346244351	Obezdívka koupelnových van ploch rovných z pálených cihel dl. 290 mm, na maltu M 5, tl. 65 mm	m2	4,630	790,00	3 657,70	CS ÚRS 2023 02
			Online PSC https://podminky.urs.cz/item/CS_URS_2023_02/346244351					
			VV položka pro ocenění obezdívky stoupaček a modulů					
			VV čv111-pozn.3					
			VV "305"1,05*(1,2+0,18)	1,449				
			VV čv111-pozn.7					

PČ	Typ	Kód	Popis	MJ	Množství	J.cena [CZK]	Cena celkem [CZK]	Cenová soustava
	VV		"309"3,03*(0,31+0,2)		1,545			
	VV		"310"3,03*(0,34+0,2)		1,636			
	VV		Součet		4,630			
	D	317oc	Ocelové překlady				5 270,40	
8	K	317 opl	Ocel.profil L 60/60/6 vložený do řezu nadpraží před vyříznutím a vybouráním otvoru - d,m	kg	6,588	800,00	5 270,40	
	VV		čv105-pozn.7					
	VV		"309/310"1,2*5,49		6,588			
	D	4	Vodorovné konstrukce				2 044,80	
9	K	411388631	Zabetonování otvorů ve střepech nebo v klenbách včetně lešení, bednění, odbednění a výztuže (materiál v ceně) ze suchých směsí, tl. do 150 mm ve střepech železobetonových, tvárnice a prefabrikovaných plochy přes 0,25 do 1 m2	m2	0,720	2 840,00	2 044,80	CS ÚRS 2023 02
			Online PSC https://podminky.urs.cz/item/CS_URS_2023_02/411388631					
	VV		čv105-pozn.4					
	VV		"302 - 600/600mm"0,6*0,6		0,360			
	VV		čv105-pozn.11					
	VV		"312 - 600/600mm"0,6*0,6		0,360			
	VV		Součet		0,720			
	D	61	Úprava povrchů vnitřních				81 499,72	
10	K	622212011	Montáž kontaktního zateplení vnějšího ostění, nadpraží nebo parapetu lepením z polystyrenových desek hloubky špalet do 200 mm, tloušťky desek přes 40 do 80 mm	m	86,080	239,00	20 573,12	CS ÚRS 2023 02
			Online PSC https://podminky.urs.cz/item/CS_URS_2023_02/622212011					
	VV		položka pro vnitřní ostění a nadpraží					
	VV		čv111-pozn.9					
	VV		(1,45+1,85*2)*7		36,050			
	VV		(0,73+1,35*2)*11		37,730			
	VV		Mezisoučet		73,780			
	VV		čv112					
	VV		"připočteny 2 ks z mč.401 dle čv 112 (bude provedeno v rámci schod.prostoru)"(1,05+2,55*2)*2		12,300			
	VV		Mezisoučet		12,300			
	VV		Součet		86,080			
11	M	28376442	deska XPS hrana rovná a strukturovaný povrch 300kPA λ=0,035 tl 80mm	m2	15,150	314,00	4 757,10	CS ÚRS 2023 02
	P		Poznámka k položce:_x000d_ tl.60-80mm (rozpočet uvažuje na stranu bezpečnou s 80mm)					
	VV		položka pro vnitřní ostění a nadpraží					
	VV		čv111-pozn.9					
	VV		(1,45+1,85*2)*7*0,16		5,768			
	VV		"rozdíl v případě menší šířce než 160mm je zanedbatelný"(0,73+1,35*2)*11*0,16		6,037			
	VV		Mezisoučet		11,805			
	VV		čv112					
	VV		"připočteny 2 ks z mč.401 dle čv 112 (bude provedeno v rámci schod.prostoru)"(1,05+2,55*2)*2*0,16		1,968			
	VV		Mezisoučet		1,968			
	VV		Součet		13,773			
	VV		13,773*1,1 "Přepočtené koeficientem množství		15,150			
12	K	622143003	Montáž omítkových profilů plastových, pozinkovaných nebo dřevěných upevněných vtačením do podkladní vrstvy nebo přibitím rohových s tkaninou	m	86,080	52,00	4 476,16	CS ÚRS 2023 02
			Online PSC https://podminky.urs.cz/item/CS_URS_2023_02/622143003					
13	M	59051478	profil rohový PVC 25x25 mm pro ETICS	m	90,384	8,90	804,42	CS ÚRS 2023 02
	VV		86,08*1,05 "Přepočtené koeficientem množství		90,384			

PČ	Typ	Kód	Popis	MJ	Množství	J.cena [CZK]	Cena celkem [CZK]	Cenová soustava
14	K	622143004	Montáž omítkových profilů plastových, pozinkovaných nebo dřevěných upevněných vtlačení do podkladní vrstvy nebo přibitím začíšťovacích samolepících pro vytvoření dilatujícího spoje s okenním rámem	m	86,080	45,30	3 899,42	CS ÚRS 2023 02
		Online PSC	https://podminky.urs.cz/item/CS_URS_2023_02/622143004					
15	M	28342205	profil začíšťovací PVC 6mm s výztužnou tkaninou pro ostění ETICS	m	90,384	36,40	3 289,98	CS ÚRS 2023 02
		VV	86,08*1,05 "Přepočtené koeficientem množství"		90,384			
16	K	613131121	Podkladní a spojovací vrstva vnitřních omítaných ploch penetrace disperzní nanášená ručně pilířů nebo sloupů	m2	17,707	94,90	1 680,39	CS ÚRS 2023 02
		Online PSC	https://podminky.urs.cz/item/CS_URS_2023_02/613131121					
17	K	613321131	Potažení vnitřních ploch vápenocementovým štukem tloušťky do 3 mm svislých konstrukcí pilířů nebo sloupů	m2	17,707	258,00	4 568,41	CS ÚRS 2023 02
		Online PSC	https://podminky.urs.cz/item/CS_URS_2023_02/613321131					
		VV	položka pro přeštukování ostění a nadpraží z XPS					
		VV	vzhledem k pracnosti je použita položka pro sloupy					
		VV	čv111-pozn.9					
		VV	(1,45+1,85*2)*7*(0,16+0,08)		8,652			
		VV	(0,73+1,35*2)*11*(0,16+0,08)		9,055			
		VV	Součet		17,707			
18	K	612325121	Vápenocementová omítka rýh štuková ve stěnách, šířky rýhy do 150 mm	m2	7,500	1 220,00	9 150,00	CS ÚRS 2023 02
		Online PSC	https://podminky.urs.cz/item/CS_URS_2023_02/612325121					
		VV	čv110					
		VV	"předběžný odhad - odsouhlasí TDI (např.rýhy po přičkách, instalacích atd. (výměra vč.hrubých omítek)"50,0*0,15		7,500			
19	K	61pš	Přebroušení napojení stávajícího a nového šuku	m	50,000	185,00	9 250,00	
		VV	u rýh je uvažováno v celé šíři 1x					
		VV	čv110					
		VV	"předběžný odhad - odsouhlasí TDI"50,0		50,000			
20	K	612325201	Vápenocementová omítka jednotlivých malých ploch hrubá na stěnách, plochy jednotlivé do 0,09 m2	kus	1,000	130,00	130,00	CS ÚRS 2023 02
		Online PSC	https://podminky.urs.cz/item/CS_URS_2023_02/612325201					
		VV	čv105					
		VV	"312 kuch.l."1		1,000			
		VV	Mezisoučet		1,000			
21	K	612325202	Vápenocementová omítka jednotlivých malých ploch hrubá na stěnách, plochy jednotlivé přes 0,09 do 0,25 m2	kus	4,000	254,00	1 016,00	CS ÚRS 2023 02
		Online PSC	https://podminky.urs.cz/item/CS_URS_2023_02/612325202					
		VV	čv105					
		VV	"312 kuch.l."1		1,000			
		VV	Mezisoučet		1,000			
		VV	"313"3		3,000			
		VV	Mezisoučet		3,000			
		VV	Součet		4,000			
22	K	612325203	Vápenocementová omítka jednotlivých malých ploch hrubá na stěnách, plochy jednotlivé přes 0,25 do 1 m2	kus	1,000	559,00	559,00	CS ÚRS 2023 02
		Online PSC	https://podminky.urs.cz/item/CS_URS_2023_02/612325203					
		VV	čv105-pozn.9					
		VV	"314 - obezd.kanal.roury 150/150mm"1		1,000			
23	K	612325205	Vápenocementová omítka jednotlivých malých ploch hrubá na stěnách, plochy jednotlivé přes 1,0 do 4 m2	kus	4,000	1 940,00	7 760,00	CS ÚRS 2023 02
		Online PSC	https://podminky.urs.cz/item/CS_URS_2023_02/612325205					
		VV	čv105-pozn.2					
		VV	"304"1		1,000			
		VV	Mezisoučet		1,000			

PČ	Typ	Kód	Popis	MJ	Množství	J.cena [CZK]	Cena celkem [CZK]	Cenová soustava
	VV		obezdívký stoupaček a modulů					
	VV		čv111-pozn.3					
	VV		"305"1		1,000			
	VV		čv111-pozn.7					
	VV		"309"1		1,000			
	VV		"310"1		1,000			
	VV		Mezisoučet		3,000			
	VV		Součet		4,000			
24	K	612325221	Vápenocementová omítka jednotlivých malých ploch štuková na stěnách, plochy jednotlivě do 0,09 m2	kus	4,000	169,00	676,00	CS ÚRS 2023 02
			Online PSC					
			https://podminky.urs.cz/item/CS_URS_2023_02/612325221					
	VV		čv105-pozn.5					
	VV		"306-309, 300/300"4		4,000			
	VV		Součet		4,000			
25	K	612325225	Vápenocementová omítka jednotlivých malých ploch štuková na stěnách, plochy jednotlivě přes 1,0 do 4 m2	kus	1,000	2 300,00	2 300,00	CS ÚRS 2023 02
			Online PSC					
			https://podminky.urs.cz/item/CS_URS_2023_02/612325225					
	VV		čv105-pozn.2					
	VV		"303 po KO"1		1,000			
	VV		Součet		1,000			
26	K	619995001	Začištění omítek (s dodáním hmot) kolem oken, dveří, podlah, obkladů apod.	m	29,640	223,00	6 609,72	CS ÚRS 2023 02
			Online PSC					
			https://podminky.urs.cz/item/CS_URS_2023_02/619995001					
	VV		čv111					
	VV		dveře					
	VV		"T11,T12,T13*((0,9+2,02*2)*2)*3		29,640			
	VV		Součet		29,640			
D	63		Podlahy a podlahové konstrukce				13 763,63	
27	K	63sd3	Sonda v podlaze 600/800mm - zapravení (doplnit poškozené omítnuté podbití a fošnový záklop vč.zásypu sutí) dle čv105-pozn.3	kus	1,000	2 350,00	2 350,00	
28	K	631311121	Doplnění dosavadních mazanin prostým betonem s dodáním hmot, bez potěru, plochy jednotlivě do 1 m2 a tl. do 80 mm	m3	0,024	6 030,00	144,72	CS ÚRS 2023 02
			Online PSC					
			https://podminky.urs.cz/item/CS_URS_2023_02/631311121					
	VV		čv105-pozn.3					
	VV		"306 - sonda v podlaze"0,8*0,6*0,05		0,024			
	VV		Mezisoučet		0,024			
29	K	631311131	Doplnění dosavadních mazanin prostým betonem s dodáním hmot, bez potěru, plochy jednotlivě do 1 m2 a tl. přes 80 mm	m3	0,032	5 910,00	189,12	CS ÚRS 2023 02
			Online PSC					
			https://podminky.urs.cz/item/CS_URS_2023_02/631311131					
	VV		čv105-pozn.4					
	VV		"302 - 600/600mm"0,6*0,6*0,09		0,032			
30	K	632481213	Separáční vrstva k oddělení podlahových vrstev z polyetylénové fólie	m2	0,360	20,00	7,20	CS ÚRS 2023 02
			Online PSC					
			https://podminky.urs.cz/item/CS_URS_2023_02/632481213					
	VV		čv105-pozn.4					
	VV		"302 - 600/600mm"0,6*0,6		0,360			
31	K	631311125	Mazanina z betonu prostého bez zvýšených nároků na prostředí tl. přes 80 do 120 mm tř. C 20/25	m3	0,302	5 150,00	1 555,30	CS ÚRS 2023 02
			Online PSC					
			https://podminky.urs.cz/item/CS_URS_2023_02/631311125					
	VV		čv105-pozn.					
	VV		"310"1,4*1,8*0,12		0,302			
	VV		Součet		0,302			

PČ	Typ	Kód	Popis	MJ	Množství	J.cena [CZK]	Cena celkem [CZK]	cenová soustava
32	K	631319173	Příplatek k cenám mazanin za stržení povrchu spodní vrstvy mazaniny latí před vložením výztuže nebo pletiva pro tl. obou vrstev mazaniny přes 80 do 120 mm	m3	0,302	194,00	58,59	CS ÚRS 2023 02
			Online PSC https://podminky.urs.cz/item/CS_URS_2023_02/631319173					
33	K	631351101	Bednění v podlahách rýh a hran zřízení	m2	0,384	461,00	177,02	CS ÚRS 2023 02
			Online PSC https://podminky.urs.cz/item/CS_URS_2023_02/631351101					
	VV		čv105-pozn.					
	VV		"310"(1,4+1,8)*0,12		0,384			
	VV		Součet		0,384			
34	K	631351102	Bednění v podlahách rýh a hran odstranění	m2	0,384	102,00	39,17	CS ÚRS 2023 02
			Online PSC https://podminky.urs.cz/item/CS_URS_2023_02/631351102					
35	K	631362021	Výztuž mazanin ze svařovaných sítí z drátů typu KARI	t	0,006	34 400,00	206,40	CS ÚRS 2023 02
			Online PSC https://podminky.urs.cz/item/CS_URS_2023_02/631362021					
	VV		čv105-pozn.					
	VV		"310 - kari 5/150"1,4*1,8*2,105*1,2*0,001		0,006			
	VV		Součet		0,006			
36	K	634112114	Obvodová dilatace mezi stěnou a mazaninou nebo potěrem podlahovým páskem z pěnového PE tl. do 10 mm, výšky 120 mm	m	3,200	32,50	104,00	CS ÚRS 2023 02
			Online PSC https://podminky.urs.cz/item/CS_URS_2023_02/634112114					
	VV		čv105-pozn.					
	VV		"310"1,4+1,8		3,200			
	VV		Součet		3,200			
37	K	631311115	Mazanina z betonu prostého bez zvýšených nároků na prostředí tl. přes 50 do 80 mm tř. C 20/25	m3	0,913	5 460,00	4 984,98	CS ÚRS 2023 02
			Online PSC https://podminky.urs.cz/item/CS_URS_2023_02/631311115					
	VV		cena vč.případného pomoc.přibednění (např.v místě dveří)					
	VV		čv111					
	VV		"309"6,72*0,058		0,390			
	VV		"310"(11,54-1,4*1,8)*0,058		0,523			
	VV		Součet		0,913			
38	K	631319171	Příplatek k cenám mazanin za stržení povrchu spodní vrstvy mazaniny latí před vložením výztuže nebo pletiva pro tl. obou vrstev mazaniny přes 50 do 80 mm	m3	0,913	387,00	353,33	CS ÚRS 2023 02
			Online PSC https://podminky.urs.cz/item/CS_URS_2023_02/631319171					
39	K	631362021	Výztuž mazanin ze svařovaných sítí z drátů typu KARI	t	0,040	34 400,00	1 376,00	CS ÚRS 2023 02
			Online PSC https://podminky.urs.cz/item/CS_URS_2023_02/631362021					
	VV		čv111					
	VV		kari 5/150					
	VV		"309"6,72*2,105*1,2*0,001		0,017			
	VV		"310"(11,54-1,4*1,8)*2,105*1,2*0,001		0,023			
	VV		Součet		0,040			
40	K	632481213	Separáční vrstva k oddělení podlahových vrstev z polyetylenové fólie	m2	15,740	20,00	314,80	CS ÚRS 2023 02
			Online PSC https://podminky.urs.cz/item/CS_URS_2023_02/632481213					
	VV		čv111					
	VV		"309"6,72		6,720			
	VV		"310"(11,54-1,4*1,8)		9,020			
	VV		Součet		15,740			
41	K	634112113	Obvodová dilatace mezi stěnou a mazaninou nebo potěrem podlahovým páskem z pěnového PE tl. do 10 mm, výšky 80 mm	m	24,440	25,90	633,00	CS ÚRS 2023 02
			Online PSC https://podminky.urs.cz/item/CS_URS_2023_02/634112113					
	VV		čv111					
	VV		"309"1,9*2+3,38*2		10,560			

PČ	Typ	Kód	Popis	MJ	Množství	J.cena [CZK]	Cena celkem [CZK]	Cenová soustava
	VV		"310"3,56*2+3,38*2				13,880	
	VV		Součet				24,440	
42	K	631312141	Doplnění dosavadních mazanin prostým betonem s dodáním hmot, bez potěru, plochy jednotlivě rýh v dosavadních mazaninách	m3	0,200	6 350,00	1 270,00	CS ÚRS 2023 02
		Online PSC	https://podminky.urs.cz/item/CS_URS_2023_02/631312141					
	VV		čv10					
	VV		"předběžná položka pro doplnění podlah.betonu v místech vyb.otvorů a zdíva"0,2		0,200			
	VV		Mezisoučet		0,200			
	VV		Součet		0,200			
D	64		Osazování výplní otvorů				12 470,00	
43	K	642944121	Osazení ocelových dveřních zárubní lisovaných nebo z úhelníků dodatečně s vybetonováním prahu, plochy do 2,5 m2	kus	4,000	830,00	3 320,00	CS ÚRS 2023 02
		Online PSC	https://podminky.urs.cz/item/CS_URS_2023_02/642944121					
	P		<i>Poznámka k položce: _x000d_ položka pro ocenění osazení zárubně do cihel.zdíva i do SDK bez ohledu na uvedený popis položky _x000d_ způsob osazení ocenit dle zvoleného typu zárubně zhotovitelem (klasické, rohové, blokové atd.)_x000d_ cenu dodávky níže uvedených zárubní přizpůsobit zhotovitelem zvolenému typu zárubně</i>					
44	M	64t11	T11 - ocelová zárubeň zapuštěná 800/1970mm, cihla 125mm - dodávka dle popisu ve výpisu výrobků vč. konečné povrchové úpravy	kus	1,000	2 250,00	2 250,00	
45	M	64t12	T12 - ocelová zárubeň zapuštěná 800/1970mm, cihla 100mm - dodávka dle popisu ve výpisu výrobků vč. konečné povrchové úpravy	kus	1,000	2 250,00	2 250,00	
46	M	64t13	T13 - ocelová zárubeň zapuštěná 800/1970mm, cihla 170mm - dodávka dle popisu ve výpisu výrobků vč. konečné povrchové úpravy	kus	1,000	2 680,00	2 680,00	
47	M	64t14	T14 - ocelová zárubeň zapuštěná 800/1970mm, sdk 150mm - dodávka dle popisu ve výpisu výrobků vč. konečné povrchové úpravy	kus	1,000	1 970,00	1 970,00	
D	94		Lešení a stavební výtahy				10 783,30	
48	K	949101111	Lešení pomocné pracovní pro objekty pozemních staveb pro zatížení do 150 kg/m2, o výšce lešeňové podlahy do 1,9 m	m2	166,409	64,80	10 783,30	CS ÚRS 2023 02
		Online PSC	https://podminky.urs.cz/item/CS_URS_2023_02/949101111					
	VV		předkolaudační úklid					
	VV		dle podlahové plochy					
	VV		kd45		9,193			
	VV		kd60		17,498			
	VV		sm*0,025		0,698			
	VV		"vaničky"0,9*1,2*2		2,160			
	VV		Mezisoučet		29,549			
	VV		pvc		115,900			
	VV		"301"20,96		20,960			
	VV		Součet		166,409			
D	95		Různé dokončovací konstrukce a práce pozemních staveb				34 449,31	
49	K	952901111	Vyčištění budov nebo objektů před předáním do užívání budov bytové nebo občanské výstavby, světlé výšky podlaží do 4 m	m2	166,409	145,00	24 129,31	CS ÚRS 2023 02
		Online PSC	https://podminky.urs.cz/item/CS_URS_2023_02/952901111					
	VV		předkolaudační úklid					
	VV		dle podlahové plochy					
	VV		kd45		9,193			
	VV		kd60		17,498			
	VV		sm*0,025		0,698			
	VV		"vaničky"0,9*1,2*2		2,160			

PČ	Typ	Kód	Popis	MJ	Množství	J.cena [CZK]	Cena celkem [CZK]	Cenová soustava
	VV		Mezisoučet			29,549		
	VV		pvc			115,900		
	VV		"301"20,96			20,960		
	VV		Součet			166,409		
50	K	95o17	O17 - zrcadlo s fazetou 1800/900mm - d,m dle popisu ve výpisu výrobků vč.lepení na obklad	kus	1,000	5 700,00	5 700,00	
51	K	95o19	O19 - sprchový závěs na AL tyči kotvené do stěny dl.1970mm v.2100mm - d,m dle popisu ve výpisu výrobků vč.kotvení	kus	1,000	1 190,00	1 190,00	
52	K	95o20	O20 - reflexní světle zelená plastová samolepka na schod.stupně kruhová 50mm - d,m dle popisu ve výpisu výrobků	kus	10,000	65,00	650,00	
53	K	95o22	O22 - plastová revizní dvířka 300/300mm - d,m dle popisu ve výpisu výrobků	kus	2,000	495,00	990,00	
54	K	95o23	O23 - AL piktogram na dveře 80/80mm (úklid) - d,m dle popisu ve výpisu výrobků	kus	1,000	150,00	150,00	
55	K	95o24	O24 - AL piktogram na dveře 80/80mm (wc) - d,m dle popisu ve výpisu výrobků	kus	1,000	150,00	150,00	
56	K	95o26	O26 - AL piktogram na dveře 80/80mm (wc muži) - d,m dle popisu ve výpisu výrobků	kus	1,000	150,00	150,00	
57	K	95o30	O30 - PHP práškový PG6, 34A na stěnu - d,m dle popisu ve výpisu výrobků vč.kotvení	kus	1,000	845,00	845,00	
58	K	95o33	O33 - fotoluminiscenční tabulka směr úniku lepená na stěnu (po schodech dolů), 200/100mm - d,m dle popisu ve výpisu výrobků	kus	2,000	165,00	330,00	
59	K	95o35	O35 - fotoluminiscenční tabulka směr úniku lepená na stěnu (vlevo), 200/100mm - d,m dle popisu ve výpisu výrobků	kus	1,000	165,00	165,00	
D	96		Bourání konstrukcí				46 431,28	
60	K	96dvl	Dveřní křídlo - přesun vč.likvidace	kus	13,000	380,00	4 940,00	
	VV		čv105					
	VV		v bour.příčkách					
	VV		"60/197 - 310,311,313,314"1+1+1+1			4,000		
	VV		"80/197 - 303,306,309"1+1+1			3,000		
	VV		Mezisoučet			7,000		
	VV		ponechané zárubně					
	VV		"60/197"2			2,000		
	VV		"80/197"4			4,000		
	VV		Mezisoučet			6,000		
	VV		Součet			13,000		
61	K	968072455	Vybourání kovových rámu oken s křídly, dveřních zárubní, vrat, stěn, ostění nebo obkladů dveřních zárubní, plochy do 2 m2	m2	11,110	397,00	4 410,67	CS ÚRS 2023 02
	Online PSC		https://podminky.urs.cz/item/CS_URS_2023_02/968072455					
	VV		položka pro vybourání zárubní 1 křídkových dveří i s plochou nad 2m2 (např.90/197)					
	VV		čv105					
	VV		v bour.příčkách					
	VV		"60/197 - 310,311,313,314"0,7*2,02*(1+1+1+1)			5,656		
	VV		"80/197 - 303,306,309"0,9*2,02*(1+1+1)			5,454		
	VV		Mezisoučet			11,110		
	VV		Součet			11,110		
62	K	340000998	Řezání stěnových dílců z lehkých betonů tl. do 100 mm	m	48,730	238,00	11 597,74	CS ÚRS 2023 02
	Online PSC		https://podminky.urs.cz/item/CS_URS_2023_02/340000998					
	VV		položka pro zařiznutí okrajů bouraných otvorů (nebude tedy nutné přisekání a případné přizdělení hrubě vybouraného otvoru)					
	VV		pokud zhotovitel (uchazeč) zvolí hrubě vybourání, ocení v této položce náklady na přisekání a přizdělení bez ohledu na ceníkový popis položky					
	VV		cena vč.rozměření					

PČ	Typ	Kód	Popis	MJ	Množství	J.cena [CZK]	Cena celkem [CZK]	Cenová soustava
	VV		čv105-pozn.7					
	VV		"310"0,9+2,02*2		4,940			
	VV		Mezisoučet		4,940			
	VV		zařiznutí okrajů bourané zadržky niky pro nový dveřní otvor					
	VV		"čv105-mč.301/302"2,2*2		4,400			
	VV		Mezisoučet		4,400			
	VV		zařiznutí bourané příčky u nosné zdi					
	VV		"303/302"3,03*2		6,060			
	VV		"307,308"3,03*4		12,120			
	VV		"310,311"3,03*3		9,090			
	VV		"313,314"3,03*4		12,120			
	VV		Mezisoučet		39,390			
	VV		Součet		48,730			
63	K	971033621	Vybourání otvorů ve zdivu základovém nebo nadzákladovém z cihel, tvárnic, příčkových z cihel pálených na maltu vápennou nebo vápenocementovou plochy do 4 m2, tl. do 100 mm	m2	4,260	140,00	596,40	CS ÚRS 2023 02
			Online PSC https://podminky.urs.cz/item/CS_URS_2023_02/971033621					
	VV		položka použita hlavně kvůli tonáži suti, jinak vlivem zařiznutí okrajů budou náklady na bourání minimální					
	VV		čv105-pozn.7					
	VV		"310"0,9*2,02		1,818			
	VV		Mezisoučet		1,818			
	VV		bourané zadržka niky pro nový dveřní otvor					
	VV		"čv105-mč.301/302"1,11*2,2		2,442			
	VV		Mezisoučet		2,442			
	VV		Součet		4,260			
64	K	962031132	Bourání příček z cihel, tvárnic nebo příčkových z cihel pálených, plných nebo dutých na maltu vápennou nebo vápenocementovou, tl. do 100 mm	m2	60,359	123,00	7 424,16	CS ÚRS 2023 02
			Online PSC https://podminky.urs.cz/item/CS_URS_2023_02/962031132					
	VV		čv105					
	VV		"303"3,03*(1,97)-0,9*2,02		4,151			
	VV		"306/307"3,03*(5,15)-0,9*2,02		13,787			
	VV		"308/309"3,03*(5,26)-0,9*2,02		14,120			
	VV		"310/311"3,03*(1,97+1,53)+0,1*1,36-0,8*1,97		9,165			
	VV		"313,314"3,03*(3,75+1,23*2+0,4+0,23+0,25)+0,1*1,36-0,7*2,02*2		18,791			
	VV		Mezisoučet		60,014			
	VV		čv105-pozn.9					
	VV		"314 - obezd.kanal.roury 150/150mm"(0,15+0,15)*1,15		0,345			
	VV		Mezisoučet		0,345			
	VV		Součet		60,359			
65	K	962081131	Bourání zdiva příček nebo vybourání otvorů ze skleněných tvárnic, tl. do 100 mm	m2	1,576	185,00	291,56	CS ÚRS 2023 02
			Online PSC https://podminky.urs.cz/item/CS_URS_2023_02/962081131					
	VV		čv105					
	VV		"310/311"0,8*1,97		1,576			
66	K	974031165	Vysekání rýh ve zdivu cihelném na maltu vápennou nebo vápenocementovou do hl. 150 mm a šířky do 200 mm	m	1,000	308,00	308,00	CS ÚRS 2023 02
			Online PSC https://podminky.urs.cz/item/CS_URS_2023_02/974031165					
	VV		vysekání vč.případných stávaj.překladů!					
	VV		čv105-pozn.1					
	VV		"nika"1,0		1,000			
	VV		Mezisoučet		1,000			
	VV		Součet		1,000			
67	K	340000999	Řezání stěnových dílců z lehkých betonů tl. přes 100 do 200 mm	m	1,200	291,00	349,20	CS ÚRS 2023 02

PČ	Typ	Kód	Popis	MJ	Množství	J.cena [CZK]	Cena celkem [CZK]	Cenová soustava
	Online PSC		https://podminky.urs.cz/item/CS_URS_2023_02/34000999					
	VV		položka pro zařiznutí okrajů bouraných otvorů (nebude tedy nutné přisekání a případné přizdění hrubě vybouraného otvoru)					
	VV		pokud zhotovitel (uchazeč) zvolí hrubé vybourání, ocení v této položce náklady na přisekání a přizdění bez ohledu na ceníkový popis položky					
	VV		cena vč.rozměření					
	VV		čv105-pozn.1					
	VV		"nika"0,6*2		1,200			
	VV		Součet		1,200			
68	K	973031151	Vysekání výklenků nebo kapes ve zdivu z cihel na maltu vápennou nebo vápenocementovou výklenků, pohledové plochy přes 0,25 m2	m3	0,035	5 180,00	181,30	CS ÚRS 2023 02
	Online PSC		https://podminky.urs.cz/item/CS_URS_2023_02/973031151					
	VV		čv105-pozn.1					
	VV		"rozšíření niky"(0,6*0,6-0,43*0,43)*0,2		0,035			
	VV		Součet		0,035			
69	K	967031732	Přisekání (špicování) plošné nebo rovných ostění zdiva z cihel pálených plošné, na maltu vápennou nebo vápenocementovou, tl. na maltu vápennou nebo vápenocementovou, tl. do 100 mm	m2	0,175	212,00	37,10	CS ÚRS 2023 02
	Online PSC		https://podminky.urs.cz/item/CS_URS_2023_02/967031732					
	VV		čv105-pozn.1					
	VV		"žáda rozšíření niky"(0,6*0,6-0,43*0,43)		0,175			
	VV		Součet		0,175			
70	K	976072221	Vybourání kovových madel, zábradlí, dvířek, zděří, kotevnic želez komínových a topných dvířek, ventilací apod., plochy do 0,30 m2, ze zdiva cihelného nebo kamenného	kus	4,000	49,50	198,00	CS ÚRS 2023 02
	Online PSC		https://podminky.urs.cz/item/CS_URS_2023_02/976072221					
	VV		čv105-pozn.5					
	VV		"306-309"4		4,000			
	VV		Součet		4,000			
71	K	977151121	Jádrové vrty diamantovými korunkami do stavebních materiálů (železobetonu, betonu, cihel, obkladů, dlažeb, kamene) průměru přes 110 do 120 mm	m	0,510	3 690,00	1 881,90	CS ÚRS 2023 02
	Online PSC		https://podminky.urs.cz/item/CS_URS_2023_02/977151121					
	VV		čv105-pozn.14					
	VV		0,51*1		0,510			
72	K	977151123	Jádrové vrty diamantovými korunkami do stavebních materiálů (železobetonu, betonu, cihel, obkladů, dlažeb, kamene) průměru přes 130 do 150 mm	m	0,510	4 270,00	2 177,70	CS ÚRS 2023 02
	Online PSC		https://podminky.urs.cz/item/CS_URS_2023_02/977151123					
	VV		čv105-pozn.15					
	VV		0,51*1		0,510			
73	K	977151125	Jádrové vrty diamantovými korunkami do stavebních materiálů (železobetonu, betonu, cihel, obkladů, dlažeb, kamene) průměru přes 180 do 200 mm	m	0,510	6 550,00	3 340,50	CS ÚRS 2023 02
	Online PSC		https://podminky.urs.cz/item/CS_URS_2023_02/977151125					
	VV		čv105-pozn.13					
	VV		0,51*1		0,510			
74	K	978059541	Odsekání obkladů stěn včetně otlučení podkladní omítky až na zdivo z obkládaček vnitřních, z jakýchkoliv materiálů, plochy přes 1 m2	m2	4,409	127,00	559,94	CS ÚRS 2023 02
	Online PSC		https://podminky.urs.cz/item/CS_URS_2023_02/978059541					
	VV		čv105-pozn.2					
	VV		"303"1,3*(0,2+1,37)		2,041			
	VV		"304"1,24*(1,2)		1,488			
	VV		Mezisoučet		3,529			
	VV		čv105					
	VV		"312 kuch.l."0,6*(1,2-0,9)		0,180			

PČ	Typ	Kód	Popis	MJ	Množství	J.cena [CZK]	Cena celkem [CZK]	Cenová soustava
	VV		Mezisoučet				0,180	
	VV		"313"2,1*(0,1*2)+0,2*(0,7*2)				0,700	
	VV		Mezisoučet				0,700	
	VV		Součet				4,409	
75	K	965081213	Bourání podlah z dlaždic bez podkladního lože nebo mazaniny, s jakoukoliv výplní spár keramických nebo xylolitových tl. do 10 mm, plochy přes 1 m2	m2	11,400	85,60	975,84	CS ÚRS 2023 02
		Online PSC	https://podminky.urs.cz/item/CS_URS_2023_02/965081213					
	VV		cena vč.odstranění případných soklíků!					
	VV		čv105					
	VV		"304"2,26				2,260	
	VV		"305"1,82				1,820	
	VV		"310"1,33				1,330	
	VV		"311"1,58				1,580	
	VV		"313"2,5				2,500	
	VV		"314"1,91				1,910	
	VV		Součet				11,400	
76	K	965046111	Broušení stávajících betonových podlah úběr do 3 mm	m2	6,990	181,00	1 265,19	CS ÚRS 2023 02
		Online PSC	https://podminky.urs.cz/item/CS_URS_2023_02/965046111					
	P		Poznámka k položce:_x000d_ odstranění lepidla po vybourané KD (cena vč.vysátí)					
	VV		cena vč.odstranění případných soklíků!					
	VV		čv105					
	VV		"304"2,26				2,260	
	VV		"305"1,82				1,820	
	VV		"310"1,33				1,330	
	VV		"311"1,58				1,580	
	VV		Součet				6,990	
77	K	96kl3np	Kuchyňská linka - dmtž vč.likvidace dle čv105 (mč.312)	kus	1,000	2 500,00	2 500,00	
78	K	96od3np	Ocelová dvířka 500/500mm - dmtž vč.likvidace dle čv105-pozn.12	kus	1,000	360,00	360,00	
79	K	96dgz3	Dřevěná garniž dl.do 1,7m se záclonou - dmtž vč.likvidace dle čv105-pozn.6	kus	4,000	100,00	400,00	
80	K	965042131	Bourání mazanin betonových nebo z litého asfaltu tl. do 100 mm, plochy do 4 m2	m3	0,397	4 600,00	1 826,20	CS ÚRS 2023 02
		Online PSC	https://podminky.urs.cz/item/CS_URS_2023_02/965042131					
	VV		předpoklad vybourání vč.separ.PE folie					
	VV		čv105					
	VV		"313,314 - PS11"(2,5+1,91)*0,09				0,397	
81	K	965049111	Bourání mazanin Příplatek k cenám za bourání mazanin betonových se svařovanou sítí, tl. do 100 mm	m3	0,397	2 040,00	809,88	CS ÚRS 2023 02
		Online PSC	https://podminky.urs.cz/item/CS_URS_2023_02/965049111					
	D	96bo	Bourání nových otvorů				4 328,14	
82	K	975043121	Jednořadové podchycení stropů pro osazení nosníků dřevěnou výztuhou v. podchycení do 3,5 m, a při zatížení hmotností přes 750 do 1000 kg/m	m	3,000	685,00	2 055,00	CS ÚRS 2023 02
		Online PSC	https://podminky.urs.cz/item/CS_URS_2023_02/975043121					
	VV		čv105-pozn.8					
	VV		"předběžně oboustr.podchycení strop.kce"1,5*2				3,000	
	VV		Součet				3,000	
83	K	974031165	Vysekání rýh ve zdivu cihelném na maltu vápennou nebo vápenocementovou do hl. 150 mm a šířky do 200 mm	m	1,700	308,00	523,60	CS ÚRS 2023 02
		Online PSC	https://podminky.urs.cz/item/CS_URS_2023_02/974031165					
	VV		čv105-pozn.8					

PČ	Typ	Kód	Popis	MJ	Množství	J.cena [CZK]	Cena celkem [CZK]	Cenová soustava
	VV		"311/312"(1,5+0,2)*1		1,700			
84	K	340000999	Řezání stěnových dílců z lehkých betonů tl. přes 100 do 200 mm	m	4,240	291,00	1 233,84	CS ÚRS 2023 02
	Online PSC		https://podminky.urs.cz/item/CS_URS_2023_02/340000999					
	VV		položka pro zařiznutí okrajů bouraných otvorů (nebude tedy nutné přisekání a případné přizdění hrubě vybouraného otvoru)					
	VV		pokud zhotovitel (uchazeč) zvolí hrubě vybourání, ocení v této položce náklady na přisekání a přizdění bez ohledu na ceníkový popis položky					
	VV		cena vč.rozměření					
	VV		čv105-pozn.8					
	VV		"311/312"(2,02+0,1)*2		4,240			
85	K	971033641	Vybourání otvorů ve zdivu základovém nebo nadzákladovém z cihel, tvárnic, příčkových z cihel pálených na maltu vápennou nebo vápenocementovou plochy do 4 m2, tl. do 300 mm	m3	0,382	1 350,00	515,70	CS ÚRS 2023 02
	Online PSC		https://podminky.urs.cz/item/CS_URS_2023_02/971033641					
	VV		z důvodů zařiznutí zdiva je použita tato položka hlavně pro tonáž suti, pracnost bourání bude minimální					
	VV		čv105-pozn.8					
	VV		"311/312"0,9*(2,02+0,1)*0,2		0,382			
D	997	Přesun sutě					43 880,51	
86	K	997013111	Vnitrostaveništní doprava suti a vybouraných hmot vodorovně do 50 m svisle s použitím mechanizace pro budovy a haly výšky do 6 m	t	15,465	658,00	10 175,97	CS ÚRS 2023 02
	Online PSC		https://podminky.urs.cz/item/CS_URS_2023_02/997013111					
87	K	997013311	Doprava suti shozem montáž a demontáž shozu výšky do 10 m	m	8,000	630,00	5 040,00	CS ÚRS 2023 02
	Online PSC		https://podminky.urs.cz/item/CS_URS_2023_02/997013311					
88	K	997013321	Doprava suti shozem montáž a demontáž shozu výšky Příplatek za první a každý další den použití shozu k ceně -3311	m	240,000	52,10	12 504,00	CS ÚRS 2023 02
	Online PSC		https://podminky.urs.cz/item/CS_URS_2023_02/997013321					
	VV		8*30 "Přepočtené koeficientem množství		240,000			
89	K	997013501	Odvoz suti a vybouraných hmot na skládku nebo meziskládku se složením, na vzdálenost do 1 km	t	15,465	296,00	4 577,64	CS ÚRS 2023 02
	Online PSC		https://podminky.urs.cz/item/CS_URS_2023_02/997013501					
90	K	997013509	Odvoz suti a vybouraných hmot na skládku nebo meziskládku se složením, na vzdálenost Příplatek k ceně za každý další i započatý 1 km přes 1 km	t	216,510	12,90	2 792,98	CS ÚRS 2023 02
	Online PSC		https://podminky.urs.cz/item/CS_URS_2023_02/997013509					
	VV		15,465*14 "Přepočtené koeficientem množství		216,510			
91	K	997013869	Poplatek za uložení stavebního odpadu na recyklační skládce (skládkovně) ze směsí nebo oddělených frakcí betonu, cihel a keramických výrobků zaříděného do Katalogu odpadů pod kódem 17 01 07	t	12,227	560,00	6 847,12	CS ÚRS 2023 02
	Online PSC		https://podminky.urs.cz/item/CS_URS_2023_02/997013869					
	P		Poznámka k položce: _x000d_ sut' z HSV					
92	K	997013871	Poplatek za uložení stavebního odpadu na recyklační skládce (skládkovně) směsného stavebního a demoličního zaříděného do Katalogu odpadů pod kódem 17 09 04	t	3,238	600,00	1 942,80	CS ÚRS 2023 02
	Online PSC		https://podminky.urs.cz/item/CS_URS_2023_02/997013871					
	P		Poznámka k položce: _x000d_ sut' z PSV					
D	998	Přesun hmot					2 884,49	
93	K	998017002	Přesun hmot pro budovy občanské výstavby, bydlení, výrobu a služby s omezením mechanizace vodorovná dopravní vzdálenost do 100 m pro budovy s jakoukoliv nosnou konstrukcí výšky přes 6 do 12 m	t	6,453	447,00	2 884,49	CS ÚRS 2023 02
	Online PSC		https://podminky.urs.cz/item/CS_URS_2023_02/998017002					
	P		Poznámka k položce: _x000d_ pro transportbeton předpoklad použití čerpadla, zbytek ručně = zohlednit v ceně					

PČ	Typ	Kód	Popis	MJ	Množství	J.cena [CZK]	Cena celkem [CZK]	Cenová soustava	
D PSV			Práce a dodávky PSV						1 113 893,35
D 713			Izolace tepelné						4 420,86
94	K	713120821	Odstranění tepelné izolace podlah z rohoží, pásů, dílců, desek, bloků podlah volně kladených nebo mezi trámy z polystyrenu, tloušťka izolace suchého, tloušťka izolace do 100 mm	m2	4,410	17,40	76,73	CS ÚRS 2023 02	
Online PSC			https://podminky.urs.cz/item/CS_URS_2023_02/713120821						
VV			čv105						
VV			"313,314 - PS11"(2,5+1,91)						4,410
95	K	713121111	Montáž tepelné izolace podlah rohožemi, pásy, deskami, dílci, bloky (izolační materiál ve specifikaci) kladenými volně jednovrstvá	m2	31,840	50,70	1 614,29	CS ÚRS 2023 02	
Online PSC			https://podminky.urs.cz/item/CS_URS_2023_02/713121111						
VV			čv105-pozn.4						
VV			"302 - 600/600mm"0,6*0,6						0,360
VV			Mezisoučet						0,360
VV			čv111						
VV			"309"6,72*2						13,440
VV			"310"(11,54-1,4*1,8)*2						18,040
VV			Mezisoučet						31,480
VV			Součet						31,840
96	M	28372303	deska EPS 100 pro konstrukce s běžným zatížením $\lambda=0,037$ tl 40mm	m2	0,378	99,30	37,54	CS ÚRS 2023 02	
VV			čv105-pozn.4						
VV			"302 - 600/600mm"0,6*0,6						0,360
VV			0,36*1,05 "Přepočtené koeficientem množství						0,378
97	M	28375907	deska EPS 150 pro konstrukce s vysokým zatížením $\lambda=0,035$ tl 30mm	m2	16,527	87,40	1 444,46	CS ÚRS 2023 02	
VV			čv111						
VV			"309"6,72						6,720
VV			"310"11,54-1,4*1,8						9,020
VV			Součet						15,740
VV			15,74*1,05 "Přepočtené koeficientem množství						16,527
98	M	28376557	deska polystyrénová pro snížení kročejového hluku (max. zatížení 6,5 kN/m2) tl 30mm	m2	16,527	62,70	1 036,24	CS ÚRS 2023 02	
VV			čv111						
VV			"309"6,72						6,720
VV			"310"11,54-1,4*1,8						9,020
VV			Mezisoučet						15,740
VV			15,74*1,05 "Přepočtené koeficientem množství						16,527
99	K	713100921	Oprava izolace běžných stavebních konstrukcí Příplatek k cenám izolací stavebních konstrukcí za správkový kus vyspravení podlah	kus	1,000	128,00	128,00	CS ÚRS 2023 02	
Online PSC			https://podminky.urs.cz/item/CS_URS_2023_02/713100921						
VV			čv105-pozn.4						
VV			"302 - 600/600mm"1						1,000
100	K	998713102	Přesun hmot pro izolace tepelné stanovený z hmotnosti přesunovaného materiálu vodorovná dopravní vzdálenost do 50 m v objektech výšky přes 6 m do 12 m	t	0,022	1 620,00	35,64	CS ÚRS 2023 02	
Online PSC			https://podminky.urs.cz/item/CS_URS_2023_02/998713102						
101	K	998713181	Přesun hmot pro izolace tepelné stanovený z hmotnosti přesunovaného materiálu Příplatek k cenám za přesun prováděný bez použití mechanizace pro jakoukoliv výšku objektu	t	0,022	2 180,00	47,96	CS ÚRS 2023 02	
Online PSC			https://podminky.urs.cz/item/CS_URS_2023_02/998713181						
D 762			Konstrukce tesařské						5 634,68

PČ	Typ	Kód	Popis	MJ	Množství	J.cena [CZK]	Cena celkem [CZK]	Cenová soustava
102	K	762523962	Doplnění tesařské podlahy deskami - montáž (materiál ve specifikaci) tvrdými (cementotřískovými, cementovými, dřevoštěpkovými apod), plochy jednotlivě přes 0,25 do 1,00 m2	m2	0,480	469,00	225,12	CS ÚRS 2023 02
		Online PSC	https://podminky.urs.cz/item/CS_URS_2023_02/762523962					
		VV	položka pro ocenění doplnění podlahy po sondě DTD deskou lepenou na beton					
		VV	čv105-pozn.3					
		VV	"306"0,8*0,6		0,480			
		VV	Mezisoučet		0,480			
103	M	60722254	deska dřevotřísková surová 2070x2800mm tl 18mm	m2	0,518	302,00	156,44	CS ÚRS 2023 02
		VV	0,48*1,08 "Přepočtené koeficientem množství		0,518			
104	K	762511843	Demontáž podlahové konstrukce podkladové z dřevoštěpkových desek jednovrstvých šroubovaných na sraz, tloušťka desky do 15 mm	m2	33,430	72,70	2 430,36	CS ÚRS 2023 02
		Online PSC	https://podminky.urs.cz/item/CS_URS_2023_02/762511843					
		VV	čv105					
		VV	odstranění DT desek podlahových					
		VV	"302"13,71		13,710			
		VV	"303"5,52		5,520			
		VV	"312"14,2		14,200			
		VV	Součet		33,430			
105	K	762526811	Demontáž podlah z desek dřevotřískových, překližkových, sololitových tl. do 20 mm bez polštářů	m2	14,200	41,10	583,62	CS ÚRS 2023 02
		Online PSC	https://podminky.urs.cz/item/CS_URS_2023_02/762526811					
		VV	odstranění sololit.desky tl.5mm					
		VV	čv105					
		VV	"312 - PS13"14,2		14,200			
106	K	762522812	Demontáž podlah s polštáři z prken nebo fošen tl. přes 32 mm	m2	14,200	107,00	1 519,40	CS ÚRS 2023 02
		Online PSC	https://podminky.urs.cz/item/CS_URS_2023_02/762522812					
		P	Poznámka k položce: _x000d_ z důvodu fošen p+d je použita tato položka nad 32mm					
		VV	čv105					
		VV	"312 - PS13"14,2		14,200			
107	K	965082933	Odstranění násypu pod podlahami nebo ochranného násypu na střeších tl. do 200 mm, plochy přes 2 m2	m3	1,207	571,00	689,20	CS ÚRS 2023 02
		Online PSC	https://podminky.urs.cz/item/CS_URS_2023_02/965082933					
		P	Poznámka k položce: _x000d_ suťový násyp na žb desce					
		VV	čv105					
		VV	"312 - PS13"14,2		14,200			
		VV	14,2*0,085 "Přepočtené koeficientem množství		1,207			
108	K	998762102	Přesun hmot pro konstrukce tesařské stanovený z hmotnosti přesunovaného materiálu vodorovná dopravní vzdálenost do 50 m v objektech výšky přes 6 do 12 m	t	0,006	2 170,00	13,02	CS ÚRS 2023 02
		Online PSC	https://podminky.urs.cz/item/CS_URS_2023_02/998762102					
109	K	998762181	Přesun hmot pro konstrukce tesařské stanovený z hmotnosti přesunovaného materiálu Příplatek k cenám za přesun prováděný bez použití mechanizace pro jakoukoliv výšku objektu	t	0,006	2 920,00	17,52	CS ÚRS 2023 02
		Online PSC	https://podminky.urs.cz/item/CS_URS_2023_02/998762181					
D		763	Konstrukce suché výstavby				463 227,52	
110	K	763111316	Příčka ze sádkartonových desek s nosnou konstrukcí z jednoduchých ocelových profilů UW, CW jednoduše opláštěná deskou standardní A tl. 12,5 mm, příčka tl. 125 mm, profil 100, s izolací, EI 30, Rw do 48 dB	m2	5,969	1 060,00	6 327,14	CS ÚRS 2023 02
		Online PSC	https://podminky.urs.cz/item/CS_URS_2023_02/763111316					
		VV	čv111					
		VV	"302/303"3,03*(1,97)		5,969			
		VV	Součet		5,969			

PČ	Typ	Kód	Popis	MJ	Množství	J.cena [CZK]	Cena celkem [CZK]	cenová soustava
111	K	763111751	Příčka ze sádrokartonových desek Příplatek k cenám za plochu do 6 m2 jednotlivě	m2	5,969	87,10	519,90	CS ÚRS 2023 02
			Online PSC https://podminky.urs.cz/item/CS_URS_2023_02/763111751					
			VV čv111					
			VV "302/303"3,03*(1,97)		5,969			
			VV Součet		5,969			
112	K	763111771	Příčka ze sádrokartonových desek Příplatek k cenám za rovinnost speciální tmelení kvality Q3	m2	5,969	168,00	1 002,79	CS ÚRS 2023 02
			Online PSC https://podminky.urs.cz/item/CS_URS_2023_02/763111771					
			VV čv111					
			VV "302/303"3,03*(1,97)		5,969			
			VV Součet		5,969			
113	K	763111336	Příčka ze sádrokartonových desek s nosnou konstrukcí z jednoduchých ocelových profilů UW, CW jednoduše opláštěná deskou impregnovanou H2 tl. 12,5 mm, příčka tl. 125 mm, profil 100, s izolací, EI 30, Rw do 48 dB	m2	20,286	1 160,00	23 531,76	CS ÚRS 2023 02
			Online PSC https://podminky.urs.cz/item/CS_URS_2023_02/763111336					
			VV položka pro zhotovení příčky tl.150mm (v následující položce bude příplatek za profil 125)					
			VV otvory do 2m2 se neodečítají					
			VV čv111					
			VV "308"3,03*(1,97+1,2)		9,605			
			VV "309/310"(3,03+0,13)*(3,38)		10,681			
			VV Součet		20,286			
114	K	763př150	Příplatek za nosnou kci SDK příčky z profilů 125mm (rozdíl v ceně nosné kce z profilů 125mm a 100mm)	m2	20,286	102,00	2 069,17	
115	K	763111761	Příčka ze sádrokartonových desek Příplatek k cenám za zahuštění profilů u příček s nosnou konstrukcí z jednoduchých profilů na vzdálenost 31 cm	m2	20,286	213,00	4 320,92	CS ÚRS 2023 02
			Online PSC https://podminky.urs.cz/item/CS_URS_2023_02/763111761					
			VV otvory do 2m2 se neodečítají					
			VV předběžně zahuštění u KO					
			VV čv111					
			VV "308"3,03*(1,97+1,2)		9,605			
			VV "309/310"(3,03+0,13)*(3,38)		10,681			
			VV Součet		20,286			
116	K	763121761	Stěna přesazená ze sádrokartonových desek Příplatek k cenám za rovinnost kvality speciální tmelení kvality Q3	m2	15,207	84,20	1 280,43	CS ÚRS 2023 02
			Online PSC https://podminky.urs.cz/item/CS_URS_2023_02/763121761					
			VV otvory do 2m2 se neodečítají					
			VV čv111					
			VV "308"3,03*(1,97)+(3,03-2,2)*(1,97+1,2*2)		9,596			
			VV "309/310"(3,03-2,2)*(3,38*2)		5,611			
			VV Součet		15,207			
117	K	763173111	Montáž nosičů zařizovacích předmětů pro konstrukce ze sádrokartonových desek úchyty pro umyvadlo	kus	2,000	1 130,00	2 260,00	CS ÚRS 2023 02
			Online PSC https://podminky.urs.cz/item/CS_URS_2023_02/763173111					
			VV čv111-pozn.5					
			VV "309"2		2,000			
118	M	59030729	konstrukce pro uchycení umyvadla s nástěnnými bateriemi osová rozteč CW profilů 450-625mm	kus	2,000	1 210,00	2 420,00	CS ÚRS 2023 02
119	K	763173112	Montáž nosičů zařizovacích předmětů pro konstrukce ze sádrokartonových desek úchyty pro pisoár	kus	2,000	1 110,00	2 220,00	CS ÚRS 2023 02
			Online PSC https://podminky.urs.cz/item/CS_URS_2023_02/763173112					
			VV čv111-pozn.5					
			VV "310"2		2,000			
120	M	59030728	konstrukce pro uchycení pisoáru osová rozteč CW profilů 450-625mm	kus	2,000	1 230,00	2 460,00	CS ÚRS 2023 02

PČ	Typ	Kód	Popis	MJ	Množství	J.cena [CZK]	Cena celkem [CZK]	cenová soustava
121	K	763181421	Výplně otvorů konstrukcí ze sádrokartonových desek ztužující výplň otvoru pro dveře s UA a UW profilem, výšky příčky přes 2,80 do 3,25 m	kus	1,000	1 550,00	1 550,00	CS ÚRS 2023 02
		Online PSC	https://podminky.urs.cz/item/CS_URS_2023_02/763181421					
		VV	otvory do 2m2 se neodečítají					
		VV	čv111					
		VV	"309/310"1		1,000			
		VV	Součet		1,000			
122	K	763121590	Stěna předsazená ze sádrokartonových desek pro osazení závěsného WC s nosnou konstrukcí z ocelových profilů CW, UW dvojitě opláštěná deskami impregnovanými H2 tl. 2x12,5 mm bez izolace, stěna tl. 150 - 250 mm, profil 50	m2	4,388	1 390,00	6 099,32	CS ÚRS 2023 02
		Online PSC	https://podminky.urs.cz/item/CS_URS_2023_02/763121590					
		VV	čv111-pozn.6					
		VV	předstěnová instalační sestava bude v rozpočtu ZTI (nosič wc na nožičkách)					
		VV	"310"(0,975+0,975+1,23)*(1,2+0,18)		4,388			
		VV	Součet		4,388			
123	K	763131411	Podhled ze sádrokartonových desek dvouvrstvá zavěšená spodní konstrukce z ocelových profilů CD, UD jednoduše opláštěná deskou standardní A, tl. 12,5 mm, bez izolace	m2	3,893	858,00	3 340,19	CS ÚRS 2023 02
		Online PSC	https://podminky.urs.cz/item/CS_URS_2023_02/763131411					
		VV	čv111-pozn.1					
		VV	"304"1,73*1,2		2,076			
		VV	"305"1,73*1,05		1,817			
		VV	Součet		3,893			
124	K	763131765	Podhled ze sádrokartonových desek Příplatek k cenám za výšku zavěšení přes 0,5 do 1,0 m	m2	3,893	56,00	218,01	CS ÚRS 2023 02
		Online PSC	https://podminky.urs.cz/item/CS_URS_2023_02/763131765					
		VV	čv111-pozn.1					
		VV	"304 od 3,33m po 2,8m"1,73*1,2		2,076			
		VV	"305 od 3,33m po 2,8m"1,73*1,05		1,817			
		VV	Součet		3,893			
125	K	763131761	Podhled ze sádrokartonových desek Příplatek k cenám za plochu do 3 m2 jednotlivě	m2	3,893	69,70	271,34	CS ÚRS 2023 02
		Online PSC	https://podminky.urs.cz/item/CS_URS_2023_02/763131761					
		VV	čv111-pozn.1					
		VV	"304"1,73*1,2		2,076			
		VV	"305"1,73*1,05		1,817			
		VV	Součet		3,893			
126	K	763131451	Podhled ze sádrokartonových desek dvouvrstvá zavěšená spodní konstrukce z ocelových profilů CD, UD jednoduše opláštěná deskou impregnovanou H2, tl. 12,5 mm, bez izolace	m2	25,212	916,00	23 094,19	CS ÚRS 2023 02
		Online PSC	https://podminky.urs.cz/item/CS_URS_2023_02/763131451					
		VV	čv111-pozn.2					
		VV	"308"1,97*3,7-0,17*1,2		7,085			
		VV	"309"1,9*3,38-0,31*0,84		6,162			
		VV	"310"3,56*3,38-0,34*0,2		11,965			
		VV	Součet		25,212			
127	K	763131771	Podhled ze sádrokartonových desek Příplatek k cenám za rovinnost kvality speciální tmelení kvality Q3	m2	29,105	95,80	2 788,26	CS ÚRS 2023 02
		Online PSC	https://podminky.urs.cz/item/CS_URS_2023_02/763131771					
		VV	čv111-pozn.1					
		VV	"304"1,73*1,2		2,076			
		VV	"305"1,73*1,05		1,817			
		VV	Mezisoučet		3,893			
		VV	čv111-pozn.2					
		VV	"308"1,97*3,7-0,17*1,2		7,085			

PČ	Typ	Kód	Popis	MJ	Množství	J.cena [CZK]	Cena celkem [CZK]	Cenová soustava
	VV		"309"1,9*3,38-0,31*0,84		6,162			
	VV		"310"3,56*3,38-0,34*0,2		11,965			
	VV		Mezisoučet		25,212			
	VV		Součet		29,105			
128	K	763431001	Montáž podhledu minerálního včetně zavěšeného roštu viditelného s panely vyjímatelnými, velikosti panelů do 0,36 m2	m2	114,913	583,00	66 994,28	CS ÚRS 2023 02
		Online PSC	https://podminky.urs.cz/item/CS_URS_2023_02/763431001					
	VV		v ceně zohledněte barvu rastru dle barvy desek					
	VV		čv111					
	VV		"302"1,97*1,615		3,182			
	VV		"303"1,97*5,3		10,441			
	VV		"306"9,73*5,15		50,110			
	VV		"307"9,73*5,26		51,180			
	VV		Součet		114,913			
129	M	763kpz	Akustický panel 600/600, tl.22, viditelný rastr, tmavě zelený - dodávka	m2	120,659	1 750,00	211 153,25	
		P	Poznámka k položce:_x000d_ rastrový akustický podhled - Rozměr panelu : 600x600mm. Tloušťka 22mm. Viditelná nosná konstrukce v barvě desek. Plně demontovatelné panely v jakémkoliv místě. Koeficient pohltivosti aw=1,00._x000d_ Barva tmavě zelená - nejbližší barevný vzorek NCS S6010-G50Y. Reakce na oheň A2-s1,d0.					
	VV		114,913*1,05 "Přepočtené koeficientem množství		120,659			
130	K	763131751	Podhled ze sádrokartonových desek ostatní práce a konstrukce na podhledech ze sádrokartonových desek montáž parotěsné zábrany	m2	29,105	57,50	1 673,54	CS ÚRS 2023 02
		Online PSC	https://podminky.urs.cz/item/CS_URS_2023_02/763131751					
	VV		čv111-pozn.1					
	VV		"304"1,73*1,2		2,076			
	VV		"305"1,73*1,05		1,817			
	VV		Mezisoučet		3,893			
	VV		čv111-pozn.2					
	VV		"308"1,97*3,7-0,17*1,2		7,085			
	VV		"309"1,9*3,38-0,31*0,84		6,162			
	VV		"310"3,56*3,38-0,34*0,2		11,965			
	VV		Mezisoučet		25,212			
	VV		Součet		29,105			
131	M	28329028	fólie PE vyztužená AI vrstvou pro parotěsnou vrstvu 150g/m2 s integrovanou lepicí páskou	m2	32,699	59,40	1 942,32	CS ÚRS 2023 02
	VV		29,105*1,1235 "Přepočtené koeficientem množství		32,699			
132	K	763131752	Podhled ze sádrokartonových desek ostatní práce a konstrukce na podhledech ze sádrokartonových desek montáž jedné vrstvy tepelné izolace	m2	144,018	63,90	9 202,75	CS ÚRS 2023 02
		Online PSC	https://podminky.urs.cz/item/CS_URS_2023_02/763131752					
	VV		čv111-pozn.1					
	VV		"304"1,73*1,2		2,076			
	VV		"305"1,73*1,05		1,817			
	VV		Mezisoučet		3,893			
	VV		čv111-pozn.2					
	VV		"308"1,97*3,7-0,17*1,2		7,085			
	VV		"309"1,9*3,38-0,31*0,84		6,162			
	VV		"310"3,56*3,38-0,34*0,2		11,965			
	VV		Mezisoučet		25,212			
	VV		čv111					
	VV		"302"1,97*1,615		3,182			
	VV		"303"1,97*5,3		10,441			
	VV		"306"9,73*5,15		50,110			

PČ	Typ	Kód	Popis	MJ	Množství	J.cena [CZK]	Cena celkem [CZK]	Cenová soustava
	VV		"307"9,73*5,26		51,180			
	VV		Mezisoučet		114,913			
	VV		Součet		144,018			
133	M	63152135	pás tepelně izolační univerzální $\lambda=0,034-0,035$ tl 140mm	m2	146,898	342,00	50 239,12	CS ÚRS 2023 02
	VV		144,018*1,02 "Přepočtené koeficientem množství		146,898			
134	K	763412212	Sanitární příčky vhodné do suchého prostředí dělicí přepážky k pisoárům z dřevotřískových desek laminovaných tl. 18 mm	m2	0,960	1 860,00	1 785,60	CS ÚRS 2023 02
	Online PSC		https://podminky.urs.cz/item/CS_URS_2023_02/763412212					
	VV		čv111					
	VV		"T11"1,2*0,4*2		0,960			
135	K	763412113	Sanitární příčky vhodné do suchého prostředí dělicí z dřevotřískových desek laminovaných tl. 25 mm	m2	2,242	5 610,00	12 577,62	CS ÚRS 2023 02
	Online PSC		https://podminky.urs.cz/item/CS_URS_2023_02/763412113					
	VV		čv111 a výpis výrobků					
	VV		"O3"1,9*(3,38-0,7*2-0,8)		2,242			
136	K	763412123	Sanitární příčky vhodné do suchého prostředí dveře vnitřní do sanitárních příček šířky do 800 mm, výšky do 2 000 mm z dřevotřískových desek laminovaných včetně nerezového kování tl. 25 mm	kus	3,000	3 330,00	9 990,00	CS ÚRS 2023 02
	Online PSC		https://podminky.urs.cz/item/CS_URS_2023_02/763412123					
	VV		čv111 a výpis výrobků					
	VV		"O3"2+1		3,000			
137	K	763131912	Zhotovení otvorů v podhledech a podkrovních ze sádrokartonových desek pro prostupy (voda, elektro, topení, VZT), osvětlení, sprinklery, revizní klapky a dvířka včetně vyztužení profily, velikost přes 0,10 do 0,25 m2	kus	2,000	773,00	1 546,00	CS ÚRS 2023 02
	Online PSC		https://podminky.urs.cz/item/CS_URS_2023_02/763131912					
	VV		"O38"2		2,000			
138	K	763172353	Montáž dvířek pro konstrukce ze sádrokartonových desek revizních jednoplášťových pro podhledy velikost (šxv) 400 x 400 mm	kus	2,000	400,00	800,00	CS ÚRS 2023 02
	Online PSC		https://podminky.urs.cz/item/CS_URS_2023_02/763172353					
139	M	59030712	dvířka revizní jednokřídlá s automatickým zámkem 400x400mm	kus	2,000	922,00	1 844,00	CS ÚRS 2023 02
	VV		"O38"2		2,000			
140	K	998763302	Přesun hmot pro konstrukce montované z desek sádrokartonových, sádrovláknitých, cementovláknitých nebo cementových stanovený z hmotnosti přesunovaného materiálu vodorovná dopravní vzdálenost do 50 m v objektech výšky přes 6 do 12 m	t	2,314	1 420,00	3 285,88	CS ÚRS 2023 02
	Online PSC		https://podminky.urs.cz/item/CS_URS_2023_02/998763302					
141	K	998763381	Přesun hmot pro konstrukce montované z desek sádrokartonových, sádrovláknitých, cementovláknitých nebo cementových Příplatek k cenám za přesun prováděný bez použití mechanizace pro jakoukoliv výšku objektu	t	2,314	1 910,00	4 419,74	CS ÚRS 2023 02
	Online PSC		https://podminky.urs.cz/item/CS_URS_2023_02/998763381					
D	766		Konstrukce truhlářské				134 670,00	
142	K	766t18	T18 - kuch.linka bez spotřebičů 2000/600mm v.2130mm - d,m dle popisu ve výpisu výrobků vč.nerez dřezu s odkap.	kus	1,000	25 000,00	25 000,00	
143	K	766t20	T20 - parapet lamino s nosem 1050/300mm - pouze mtž dle popisu ve výpisu výrobků vč.tmelení, olepení a upravení dle otvoru	kus	4,000	350,00	1 400,00	
144	K	766t21p	T21 - parapet lamino s nosem 1450/300mm - pouze mtž dle popisu ve výpisu výrobků vč.tmelení, olepení a upravení dle otvoru	kus	7,000	350,00	2 450,00	
145	K	766t22p	T22 - parapet lamino s nosem 810/250mm - pouze mtž dle popisu ve výpisu výrobků vč.tmelení, olepení a upravení dle otvoru	kus	2,000	350,00	700,00	
146	K	766t25p	T25 - parapet lamino s nosem 1800/250mm - pouze mtž dle popisu ve výpisu výrobků vč.tmelení, olepení a upravení dle otvoru	kus	3,000	350,00	1 050,00	

PČ	Typ	Kód	Popis	MJ	Množství	J.cena [CZK]	Cena celkem [CZK]	cenová soustava
147	K	766t24p	T26 - parapet lamino s nosem 800/250mm - pouze mtž dle popisu ve výpisu výrobků vč.tmelení, olepení a upravení dle otvoru	kus	1,000	350,00	350,00	
148	K	766t11	T11 - Dveře vnitřní dřevěné plné kazetové masiv 1kř. 800/1970mm - d,m dle popisu ve výpisu výrobků vč.kování, zámku a konečné povrch.úpravy	kus	1,000	10 490,00	10 490,00	
149	K	766t12	T12 - Dveře vnitřní dřevěné plné kazetové masiv 1kř. 800/1970mm - d,m dle popisu ve výpisu výrobků vč.kování, zámku a konečné povrch.úpravy	kus	1,000	10 490,00	10 490,00	
150	K	766t13	T13 - Dveře vnitřní dřevěné plné kazetové masiv 1kř. 800/1970mm - d,m dle popisu ve výpisu výrobků vč.kování, zámku, otvoru pro mřížku a konečné povrch.úpravy	kus	1,000	10 490,00	10 490,00	
151	K	766t14	T14 - Dveře vnitřní dřevěné plné kazetové masiv 1kř. 800/1970mm - d,m dle popisu ve výpisu výrobků vč.kování, zámku, otvoru pro mřížku a konečné povrch.úpravy	kus	1,000	10 490,00	10 490,00	
152	K	766t20a	T20a - Dveře vnitřní dřevěné plné kazetové masiv 1kř. 800/1970mm - d,m dle popisu ve výpisu výrobků vč.kování, zámku a konečné povrch.úpravy	kus	1,000	10 490,00	10 490,00	
153	K	766t20b	T20b - Dveře vnitřní dřevěné plné kazetové masiv 1kř. 800/1970mm - d,m dle popisu ve výpisu výrobků vč.kování, zámku, otvoru pro mřížku a konečné povrch.úpravy	kus	1,000	10 490,00	10 490,00	
154	K	766t21	T21 - Dveře vnitřní dřevěné plné kazetové masiv 1kř. 800/1970mm - d,m dle popisu ve výpisu výrobků vč.kování, zámku a konečné povrch.úpravy	kus	2,000	10 490,00	20 980,00	
155	K	766t22	T22 - Dveře vnitřní dřevěné plné kazetové masiv 1kř. 600/1970mm - d,m dle popisu ve výpisu výrobků vč.kování, zámku, otvoru pro mřížku a konečné povrch.úpravy	kus	2,000	9 900,00	19 800,00	

D 771 Podlahy z dlaždic

95 217,18

156	K	771591112	Izolace podlahy pod dlažbu nátěrem nebo stěrkou ve dvou vrstvách	m2	25,470	429,00	10 926,63	CS ÚRS 2023 02
			Online PSC https://podminky.urs.cz/item/CS_URS_2023_02/771591112					
			VV čv111					
			VV bandážování v obkladech					
			VV "308"7,21			7,210		
			VV "309"6,72			6,720		
			VV "310"11,54			11,540		
			VV Součet			25,470		
157	K	776111112	Příprava podkladu broušení podlah nového podkladu betonového	m2	18,260	49,10	896,57	CS ÚRS 2023 02
			Online PSC https://podminky.urs.cz/item/CS_URS_2023_02/776111112					
			VV nový beton PN15					
			VV čv111					
			VV "309"6,72			6,720		
			VV "310"11,54			11,540		
			VV Součet			18,260		
158	K	771111011	Příprava podkladu před provedením dlažby vysátí podlah	m2	27,389	16,10	440,96	CS ÚRS 2023 02
			Online PSC https://podminky.urs.cz/item/CS_URS_2023_02/771111011					
			VV kd45			9,193		
			VV kd60			17,498		
			VV sm*0,025			0,698		
			VV Součet			27,389		
159	K	771121011	Příprava podkladu před provedením dlažby nátěr penetrační na podlahu	m2	27,389	62,80	1 720,03	CS ÚRS 2023 02
			Online PSC https://podminky.urs.cz/item/CS_URS_2023_02/771121011					
			P Poznámka k položce: x000d příprava podkladu je obsažena v odstranění stávaj.náslapné vrstvy podlahy (broušení s vysátím)					
			VV kd45			9,193		
			VV kd60			17,498		
			VV sm*0,025			0,698		
			VV Součet			27,389		

PČ	Typ	Kód	Popis	MJ	Množství	J.cena [CZK]	Cena celkem [CZK]	cenová soustava
160	K	771574413	Montáž podlah z dlaždic keramických lepených cementovým flexibilním lepidlem hladkých, tloušťky do 10 mm přes 2 do 4 ks/m2	m2	17,498	1 080,00	18 897,84	CS ÚRS 2023 02
		Online PSC	https://podminky.urs.cz/item/CS_URS_2023_02/771574413					
		VV	čv111					
		VV	"304"(1,73-0,2*2)*(1,2-0,2*2)		1,064			
		VV	"305"(1,73-0,18-0,2*2)*(1,05-0,2*2)		0,748			
		VV	"308"1,52*(0,32+1,2+0,53)		3,116			
		VV	"309"(0,6+0,54)*(2,4+0,53)+0,31*(0,35+1,2+0,53)		3,985			
		VV	"310"(2,4+0,53)*(2,4+0,53)		8,585			
		VV	kd60					
			Součet		17,498			
161	M	771kd600	keramická dlažba 600/600mm - dodávka	m2	20,123	811,00	16 319,75	
		P	Poznámka k položce: _x000d_ dlaždice slinutá neglazovaná béžová, hladký matný povrch, rozměr 598x 598x 10mm, povrch ABS, rektifikovaná hrana, mrazuvzdorná, protiskluznost R10/B, probarvený stěp					
		VV	kd60		17,498			
		VV	17,498*1,15 "Přepočtené koeficientem množství"		20,123			
162	K	771mm	Montáž podlah ze skleněné mozaiky š.25mm lepené cementovým flexibilním lepidlem vč.nařezání proužků z plata 333,3/333,3mm (mozaika 25/25/4mm na síťovině)	m	27,920	955,00	26 663,60	
		VV	čv111					
		VV	"308"1,52*2+(0,32+1,2+0,53+0,025*2)*2		7,240			
		VV	"309"(0,31+0,6+0,54)*2+(2,4+0,53+0,025*2)*2		8,860			
		VV	"310"(2,4+0,53)*2+(2,4+0,53+0,025*2)*2		11,820			
		VV	sm					
			Součet		27,920			
163	M	771sklm	skleněná mozaika 25/25/4mm na platě se síťovinou 333,3/333,3mm - dodávka	m2	0,768	499,00	383,23	
		P	Poznámka k položce: _x000d_ mozaika skleněná na silikonové síti, formát 25x 25x 4mm, formát plata 333,3x 333x3mm, barva hnědá, protiskluznost R11/C, mrazuvzdorná, otěruvzdorná _x000d_ lepená flexibilním lepidlem třídy C2T a spárována flexibilní mrazuvzdornou spárovací hmotou středně šedé barvy třídy CG2 W.					
		VV	sm*0,025		0,698			
		VV	0,698*1,1 "Přepočtené koeficientem množství"		0,768			
164	K	771574414	Montáž podlah z dlaždic keramických lepených cementovým flexibilním lepidlem hladkých, tloušťky do 10 mm přes 4 do 6 ks/m2	m2	9,193	910,00	8 365,63	CS ÚRS 2023 02
		Online PSC	https://podminky.urs.cz/item/CS_URS_2023_02/771574414					
		VV	čv111					
		VV	"304 - plocha dle tab.místností"2,26		2,260			
		VV	"304 - odpočet 60/60"-(1,73-0,2*2)*(1,2-0,2*2)		-1,064			
		VV	Mezisoučet		1,196			
		VV	"305 - plocha dle tab.místností"1,82		1,820			
		VV	"305 - odpočet 60/60"-(1,73-0,18-0,2*2)*(1,05-0,2*2)		-0,748			
		VV	Mezisoučet		1,072			
		VV	"308 - plocha dle tab.místností bez vaniček"7,21-0,9*1,2*2		5,050			
		VV	"308 - odpočet 60/60"-1,52*(0,32+1,2+0,53)		-3,116			
		VV	"308 - odpočet mozaiky"-0,025*(1,52*2+(0,32+1,2+0,53+0,025*2)*2)		-0,181			
		VV	Mezisoučet		1,753			
		VV	"309 - plocha dle tab.místností"6,72		6,720			
		VV	"309 - odpočet 60/60"-((0,6+0,54)*(2,4+0,53)+0,31*(0,35+1,2+0,53))		-3,985			
		VV	"309 - odpočet mozaiky"-0,025*((0,31+0,6+0,54)*2+(2,4+0,53+0,025*2)*2)		-0,222			
		VV	Mezisoučet		2,513			
		VV	"310 - plocha dle tab.místností"11,54		11,540			
		VV	"310 - odpočet 60/60"-(2,4+0,53)*(2,4+0,53)		-8,585			
		VV	"310 - odpočet mozaiky"-0,025*((2,4+0,53)*2+(2,4+0,53+0,025*2)*2)		-0,296			
		VV	Mezisoučet		2,659			

PČ	Typ	Kód	Popis	MJ	Množství	J.cena [CZK]	Cena celkem [CZK]	Cenová soustava
	VV	kd45	Součet		9,193			
165	M	771kd450	keramická dlažba 450/450mm - dodávka	m2	13,017	572,00	7 445,72	
	P		Poznámka k položce: _x000d_ dlaždice slinutá neglazovaná černá, hladký matný povrch, rozměr 448x 448x 8mm, povrch ABS, nerektifikovaná hrana, mrazuvzdorná, protiskluznost R10/B, probarvený stěp					
	VV	kd45			9,193			
	VV	ks*0,09			2,126			
	VV	Součet			11,319			
	VV	11,319*1,15 "Přepočtené koeficientem množství"			13,017			
166	K	771577211	Montáž podlah z dlaždic keramických lepených cementovým flexibilním lepidlem Příplatek k cenám za plochu do 5 m2 jednotlivě	m2	18,106	89,20	1 615,06	CS ÚRS 2023 02
		Online PSC	https://podminky.urs.cz/item/CS_URS_2023_02/771577211					
	VV	čv111						
	VV	"304"(1,73-0,2*2)*(1,2-0,2*2)			1,064			
	VV	"305"(1,73-0,18-0,2*2)*(1,05-0,2*2)			0,748			
	VV	"308"1,52*(0,32+1,2+0,53)			3,116			
	VV	"309"(0,6+0,54)*(2,4+0,53)+0,31*(0,35+1,2+0,53)			3,985			
	VV	Mezisoučet			8,913			
	VV	čv111						
	VV	"304 - plocha dle tab.místností"2,26			2,260			
	VV	"304 - odpočet 60/60"-(1,73-0,2*2)*(1,2-0,2*2)			-1,064			
	VV	Mezisoučet			1,196			
	VV	"305 - plocha dle tab.místností"1,82			1,820			
	VV	"305 - odpočet 60/60"-(1,73-0,18-0,2*2)*(1,05-0,2*2)			-0,748			
	VV	Mezisoučet			1,072			
	VV	"308 - plocha dle tab.místností bez vaniček"7,21-0,9*1,2*2			5,050			
	VV	"308 - odpočet 60/60"-1,52*(0,32+1,2+0,53)			-3,116			
	VV	"308 - odpočet mozaiky"-0,025*(1,52*2+(0,32+1,2+0,53+0,025*2)*2)			-0,181			
	VV	Mezisoučet			1,753			
	VV	"309 - plocha dle tab.místností"6,72			6,720			
	VV	"309 - odpočet 60/60"-((0,6+0,54)*(2,4+0,53)+0,31*(0,35+1,2+0,53))			-3,985			
	VV	"309 - odpočet mozaiky"-0,025*((0,31+0,6+0,54)*2+(2,4+0,53+0,025*2)*2)			-0,222			
	VV	Mezisoučet			2,513			
	VV	"310 - plocha dle tab.místností"11,54			11,540			
	VV	"310 - odpočet 60/60"-(2,4+0,53)*(2,4+0,53)			-8,585			
	VV	"310 - odpočet mozaiky"-0,025*((2,4+0,53)*2+(2,4+0,53+0,025*2)*2)			-0,296			
	VV	Mezisoučet			2,659			
	VV	Součet			18,106			
167	K	771591115	Podlahy - dokončovací práce spárování silikonem	m	3,200	45,90	146,88	CS ÚRS 2023 02
		Online PSC	https://podminky.urs.cz/item/CS_URS_2023_02/771591115					
	VV	čv111-pozn.8						
	VV	"310 - dilatace"1,4+1,8			3,200			
168	K	771dl	AL přechodová lišta - d,m	m	7,600	115,00	874,00	
	VV	čv110						
	VV	0,6*2+0,8*8			7,600			
	VV	Součet			7,600			
169	K	998771102	Přesun hmot pro podlahy z dlaždic stanovený z hmotnosti přesunovaného materiálu vodorovná dopravní vzdálenost do 50 m v objektech výšky přes 6 do 12 m	t	0,288	780,00	224,64	CS ÚRS 2023 02
		Online PSC	https://podminky.urs.cz/item/CS_URS_2023_02/998771102					
170	K	998771181	Přesun hmot pro podlahy z dlaždic stanovený z hmotnosti přesunovaného materiálu Příplatek k ceně za přesun prováděný bez použití mechanizace pro jakoukoliv výšku objektu	t	0,288	1 030,00	296,64	CS ÚRS 2023 02

PČ	Typ	Kód	Popis	MJ	Množství	J.cena [CZK]	Cena celkem [CZK]	cenová soustava
Online PSC			https://podminky.urs.cz/item/CS_URS_2023_02/998771181					
D 773			Podlahy z litého teraca	6 060,69				
171	K	773993903	Údržba podlah z litého teraca hloubkové čištění	m2	20,960	21,40	448,54	CS ÚRS 2023 02
Online PSC			https://podminky.urs.cz/item/CS_URS_2023_02/773993903					
172	K	773993907	Údržba podlah z litého teraca impregnace	m2	20,960	145,00	3 039,20	CS ÚRS 2023 02
Online PSC			https://podminky.urs.cz/item/CS_URS_2023_02/773993907					
VV			čv111					
VV			výměra dle tab.místností					
VV			"301"20,96	20,960				
173	K	773př	Příplatek za plochu malého rozsahu a další práce dle technol.postupu zhotovitele pro kompletní očištění a impregnaci teraco podlahy	m2	20,960	112,60	2 360,10	
174	K	998773102	Přesun hmot pro podlahy teracové lité stanovený z hmotnosti přesunovaného materiálu vodorovná dopravní vzdálenost do 50 m v objektech výšky přes 6 do 12 m	t	0,110	825,00	90,75	CS ÚRS 2023 02
Online PSC			https://podminky.urs.cz/item/CS_URS_2023_02/998773102					
175	K	998773181	Přesun hmot pro podlahy teracové lité stanovený z hmotnosti přesunovaného materiálu Příplatek k cenám za přesun prováděný bez použití mechanizace pro jakoukoliv výšku objektu	t	0,110	1 110,00	122,10	CS ÚRS 2023 02
Online PSC			https://podminky.urs.cz/item/CS_URS_2023_02/998773181					
D 776			Podlahy povlakové	169 333,32				
176	K	776201811	Demontáž povlakových podlahovin lepených ručně bez podložky	m2	133,840	66,90	8 953,90	CS ÚRS 2023 02
Online PSC			https://podminky.urs.cz/item/CS_URS_2023_02/776201811					
VV			cena vč.odstranění případných soklíků!					
VV			čv105					
VV			"302"13,71	13,710				
VV			"303"5,52	5,520				
VV			"306"18,62	18,620				
VV			"307"31,05	31,050				
VV			"308"31,72	31,720				
VV			"309"19,02	19,020				
VV			"312"14,2	14,200				
VV			Součet	133,840				
177	K	776111116	Příprava podkladu broušení podlah stávajícího podkladu pro odstranění lepidla (po starých krytinách)	m2	100,410	65,20	6 546,73	CS ÚRS 2023 02
Online PSC			https://podminky.urs.cz/item/CS_URS_2023_02/776111116					
P			Poznámka k položce:_x000d_ cena platí jak pro beton tak i pro DTD desky					
VV			přebroušení jakéhokoliv podkladu!					
VV			čv105					
VV			"306"18,62	18,620				
VV			"307"31,05	31,050				
VV			"308"31,72	31,720				
VV			"309"19,02	19,020				
VV			Součet	100,410				
178	K	776111311	Příprava podkladu vysátí podlah	m2	100,410	16,10	1 616,60	CS ÚRS 2023 02
Online PSC			https://podminky.urs.cz/item/CS_URS_2023_02/776111311					
179	K	776141122	Příprava podkladu vyrovnání samonivelační stěrkou podlah min.pevnosti 30 MPa, tloušťky přes 3 do 5 mm	m2	14,610	361,00	5 274,21	CS ÚRS 2023 02
Online PSC			https://podminky.urs.cz/item/CS_URS_2023_02/776141122					
VV			čv111					
VV			výměry dle tab.místností					

PČ	Typ	Kód	Popis	MJ	Množství	J.cena [CZK]	Cena celkem [CZK]	Cenová soustava
			VV PN14					
			VV "302"3,69		3,690			
			VV "303"10,92		10,920			
			VV Součet		14,610			
180	K	776121112	Příprava podkladu penetrace vodou ředitelná podlah	m2	14,610	42,00	613,62	CS ÚRS 2023 02
			Online PSC https://podminky.urs.cz/item/CS_URS_2023_02/776121112					
			VV čv111					
			VV výměry dle tab.místností					
			VV PN14					
			VV "302"3,69		3,690			
			VV "303"10,92		10,920			
			VV Součet		14,610			
181	K	776121321	Příprava podkladu penetrace neředěná podlah	m2	101,290	87,00	8 812,23	CS ÚRS 2023 02
			Online PSC https://podminky.urs.cz/item/CS_URS_2023_02/776121321					
			VV čv111					
			VV výměry dle tab.místností					
			VV PN10					
			VV "306"50,11		50,110			
			VV "307"51,18		51,180			
			VV Mezisoučet		101,290			
			VV Součet		101,290			
182	K	776221111	Montáž podlahovin z PVC lepením standardním lepidlem z pásů	m2	115,900	180,00	20 862,00	CS ÚRS 2023 02
			Online PSC https://podminky.urs.cz/item/CS_URS_2023_02/776221111					
			VV čv111					
			VV výměry dle tab.místností					
			VV PN14					
			VV "302"3,69		3,690			
			VV "303"10,92		10,920			
			VV Mezisoučet		14,610			
			VV PN10					
			VV "306"50,11		50,110			
			VV "307"51,18		51,180			
			VV Mezisoučet		101,290			
			VV pvc Součet		115,900			
183	M	28411152	PVC vinyl heterogenní akustická tl 2,85mm nášlapná vrstva 0,70mm, hořlavost Bfl-s1, třída zátěže 34/42, útlum 15dB, bodová zátěž ≤ 0,10mm, protiskluznost R10	m2	131,707	715,00	94 170,51	CS ÚRS 2023 02
			Poznámka k položce:_x000d_ minimální parametry specifikace dle TZ:_x000d_ stupeň zátěže tř. 34, 42_x000d_ Odolnost proti vlivu kolečkové židle, reakce na oheň Cfl-s1, plošná hmotnost min. 2,6kg/m2, tloušťka min. 2,85mm, síla nášlapné vrstvy min.0,7mm					
			VV pvc		115,900			
			VV pvcs*0,05		3,834			
			VV Součet		119,734			
			VV 119,734*1,1 "Přepočtené koeficientem množství		131,707			
184	K	776421111	Montáž lišt obvodových lepených	m	76,670	121,00	9 277,07	CS ÚRS 2023 02
			Online PSC https://podminky.urs.cz/item/CS_URS_2023_02/776421111					
			VV čv111					
			VV PN14					
			VV "302"1,97*2+1,615*2-0,9*2+0,38*2		6,130			
			VV "303"1,97*2+5,3*2-0,9*2+0,38*2		13,500			

PČ	Typ	Kód	Popis	MJ	Množství	J.cena [CZK]	Cena celkem [CZK]	cenová soustava
	VV		Mezisoučet		19,630			
	VV		PN10					
	VV		"306"9,73*2+5,15*2-0,9		28,860			
	VV		"307"9,73*2+5,26*2-0,9*2		28,180			
	VV		Mezisoučet		57,040			
	VV	pvc	Součet		76,670			
185	M	28411001	lišta soklová PVC 9,7x58mm	m	78,203	81,30	6 357,90	CS ÚRS 2023 02
	VV		76,67*1,02 "Přepočtené koeficientem množství"		78,203			
186	K	776421711	Montáž lišt vložení pásků z podlahoviny do lišt včetně nařezání	m	76,670	79,60	6 102,93	CS ÚRS 2023 02
	Online PSC		https://podminky.urs.cz/item/CS_URS_2023_02/776421711					
187	K	998776102	Přesun hmot pro podlahy povlakové stanovený z hmotnosti přesunovaného materiálu vodorovná dopravní vzdálenost do 50 m v objektech výšky přes 6 do 12 m	t	0,510	623,00	317,73	CS ÚRS 2023 02
	Online PSC		https://podminky.urs.cz/item/CS_URS_2023_02/998776102					
188	K	998776181	Přesun hmot pro podlahy povlakové stanovený z hmotnosti přesunovaného materiálu Příplatek k cenám za přesun prováděný bez použití mechanizace pro jakoukoliv výšku objektu	t	0,510	839,00	427,89	CS ÚRS 2023 02
	Online PSC		https://podminky.urs.cz/item/CS_URS_2023_02/998776181					
D	781		Dokončovací práce - obklady				165 859,63	
189	K	781131112	Izolace stěny pod obklad izolace nátěrem nebo stěrkou ve dvou vrstvách	m2	22,817	491,00	11 203,15	CS ÚRS 2023 02
	Online PSC		https://podminky.urs.cz/item/CS_URS_2023_02/781131112					
	VV		čv111					
	VV		"308"0,3*(1,97*2+3,7*2+1,2*2-0,9*2)+(2,2-0,3)*(1,97+1,2*4)		16,445			
	VV		Mezisoučet		16,445			
	VV		"309"0,3*(1,9*2+3,38*2-0,9*3+0,38*2)		2,586			
	VV		Mezisoučet		2,586			
	VV		"310"0,3*(3,38*2+3,38*2-0,9)		3,786			
	VV		Mezisoučet		3,786			
	VV		Součet		22,817			
190	K	781131264	Izolace stěny pod obklad izolace těsnícími izolačními pásy mezi podlahou a stěnu	m	52,080	203,00	10 572,24	CS ÚRS 2023 02
	Online PSC		https://podminky.urs.cz/item/CS_URS_2023_02/781131264					
	VV		čv111					
	VV		"308"0,3*3+(1,97*2+3,7*2+1,2*2-0,9*2)+2,2*6		26,040			
	VV		Mezisoučet		26,040			
	VV		"309"0,3*10+(1,9*2+3,38*2-0,9*3+0,38*2)		11,620			
	VV		Mezisoučet		11,620			
	VV		"310"0,3*6+(3,38*2+3,38*2-0,9)		14,420			
	VV		Mezisoučet		14,420			
	VV		Součet		52,080			
191	K	781111011	Příprava podkladu před provedením obkladu oprášení (ometení) stěny	m2	91,419	7,65	699,36	CS ÚRS 2023 02
	Online PSC		https://podminky.urs.cz/item/CS_URS_2023_02/781111011					
192	K	781121011	Příprava podkladu před provedením obkladu nátěr penetrační na stěnu	m2	91,419	62,80	5 741,11	CS ÚRS 2023 02
	Online PSC		https://podminky.urs.cz/item/CS_URS_2023_02/781121011					
	VV		ko200		64,360			
	VV		ko100		27,059			
	VV		Součet		91,419			
193	K	781474115	Montáž obkladů vnitřních stěn z dlaždic keramických lepených flexibilním lepidlem malofornátových hladkých přes 22 do 25 ks/m2	m2	64,360	799,00	51 423,64	CS ÚRS 2023 02
	Online PSC		https://podminky.urs.cz/item/CS_URS_2023_02/781474115					
	VV		čv111					
	VV		"304"2,2*(1,73*2+1,2*2)-0,7*2,02*2-0,73*(2,2-1,36)+0,04*(0,84*2)		9,518			

PČ	Typ	Kód	Popis	MJ	Množství	J.cena [CZK]	Cena celkem [CZK]	Cenová soustava
	VV		"305"2,2*(1,73*2+1,05*2)-0,18*1,2*2-1,2*1,05-0,7*2,02-0,73*(2,2-1,36)+0,04*(0,84*2)		8,580			
	VV		Mezisoučet		18,098			
	VV		"308"2,2*(1,97*2+3,7*2+1,2*2)-0,9*2,02*2-1,76*(2,2-1,4)+0,09*(0,8*2)		25,328			
	VV		"308 odpočet plochy 100/100"-(2,2*(0,9*2)+1,4*(1,84))		-6,536			
	VV		Mezisoučet		18,792			
	VV		"309"2,2*(1,9*2+3,38*2)-0,9*2,02*3+0,38*(2,2*2)-1,76*(2,2-1,4)+0,09*(0,8*2)		18,186			
	VV		"309 odpočet plochy 100/100"-(2,2*(3,38+2,54)-0,9*2,02*2-1,8*0,9)		-7,768			
	VV		Mezisoučet		10,418			
	VV		"310"2,2*(3,56*2+3,38*2)-0,18*1,2*2-0,9*2,02-1,76*(2,2-1,4)+0,09*(0,8*2)-0,85*(2,2-1,4)+0,09*(0,8*2)		26,486			
	VV		"310 odpočet plochy 100/100"-(2,2*(3,38)-0,9*2,02+1,2*(3,18))		-9,434			
	VV		Mezisoučet		17,052			
	VV	ko200	Součet		64,360			
194	M	781ko200	Keramický obklad 200x200mm - dodávka	m2	70,796	409,00	28 955,56	
	P		<i>Poznámka k položce: _x000d_ keramický obklad glazovaný matný_x000d_ základní formát 198x198x7mm_x000d_ odstín světle béžový, povrch hladký matný, nerektifikované, mrazuvzdorné, otěruvzdornost PEI 4,</i>					
	VV		64,36*1,1 "Přepočtené koeficientem množství		70,796			
195	K	781474120	Montáž obkladů vnitřních stěn z dlaždic keramických lepených flexibilním lepidlem malofornátových hladkých přes 85 do 100 ks/m2	m2	27,059	1 050,00	28 411,95	CS ÚRS 2023 02
			https://podminky.urs.cz/item/CS_URS_2023_02/781474120					
	VV		čv111					
	VV		předstěny					
	VV		"305"1,05*(1,2+0,18)		1,449			
	VV		Mezisoučet		1,449			
	VV		kuch.linky					
	VV		"303"0,5*(2,0+0,6)		1,300			
	VV		Mezisoučet		1,300			
	VV		"308 na koso"0,8*1,9*2		3,040			
	VV		"308 vodorovně"2,2*(0,9*2)+1,4*(1,84)-0,8*1,9*2		3,496			
	VV		Mezisoučet		6,536			
	VV		"309 na koso"1,8*1,0		1,800			
	VV		"309 vodorovně"2,2*(3,38+2,54)-0,9*2,02*2-1,8*0,9-1,8*1,0		5,968			
	VV		Mezisoučet		7,768			
	VV		"310 na koso"2,0*2,0		4,000			
	VV		"310 vodorovně"2,2*(3,38)-0,9*2,02+(1,2+0,18)*(3,18)-2,0*2,0		6,006			
	VV		Mezisoučet		10,006			
	VV	ko100	Součet		27,059			
196	M	781ko100	Keramický obklad 100x100mm - dodávka	m2	29,765	550,00	16 370,75	
	P		<i>Poznámka k položce: _x000d_ keramický obklad glazovaný matný_x000d_ základní formát 98x98x6mm_x000d_ odstín světle béžový, povrch hladký matný, nerektifikované, mrazuvzdorné, otěruvzdornost PEI 4,</i>					
	VV		27,059*1,1 "Přepočtené koeficientem množství		29,765			
197	K	781477111	Montáž obkladů vnitřních stěn z dlaždic keramických Příplatek k cenám za plochu do 10 m2 jednotlivě	m2	45,157	95,60	4 317,01	CS ÚRS 2023 02
			https://podminky.urs.cz/item/CS_URS_2023_02/781477111					
	VV		čv111					
	VV		"304"2,2*(1,73*2+1,2*2)-0,7*2,02*2-0,73*(2,2-1,36)+0,04*(0,84*2)		9,518			
	VV		"305"2,2*(1,73*2+1,05*2)-0,18*1,2*2-1,2*1,05-0,7*2,02-0,73*(2,2-1,36)+0,04*(0,84*2)		8,580			
	VV		Mezisoučet		18,098			
	VV		čv111					

PČ	Typ	Kód	Popis	MJ	Množství	J.cena [CZK]	Cena celkem [CZK]	Cenová soustava
VV			předstěny					
VV			"305"1,05*(1,2+0,18)		1,449			
VV			Mezisoučet		1,449			
VV			kuch.linky					
VV			"303"0,5*(2,0+0,6)		1,300			
VV			Mezisoučet		1,300			
VV			"308 na koso"0,8*1,9*2		3,040			
VV			"308 vodorovně"2,2*(0,9*2)+1,4*(1,84)-0,8*1,9*2		3,496			
VV			Mezisoučet		6,536			
VV			"309 na koso"1,8*1,0		1,800			
VV			"309 vodorovně"2,2*(3,38+2,54)-0,9*2,02*2-1,8*0,9-1,8*1,0		5,968			
VV			Mezisoučet		7,768			
VV			"310 na koso"2,0*2,0		4,000			
VV			"310 vodorovně"2,2*(3,38)-0,9*2,02+(1,2+0,18)*(3,18)-2,0*2,0		6,006			
VV			Mezisoučet		10,006			
VV			Součet		45,157			
198	K	781495191	Obklad - dokončující práce Příplatek k ceně obkladů za diagonální kladení	m2	8,840	69,40	613,50	CS ÚRS 2023 02
			Online PSC https://podminky.urs.cz/item/CS_URS_2023_02/781495191					
VV			čv111					
VV			"308 na koso"0,8*1,9*2		3,040			
VV			Mezisoučet		3,040			
VV			"309 na koso"1,8*1,0		1,800			
VV			Mezisoučet		1,800			
VV			"310 na koso"2,0*2,0		4,000			
VV			Mezisoučet		4,000			
VV			Součet		8,840			
199	K	781492211	Obklad - dokončující práce montáž profilu lepeného flexibilním cementovým lepidlem rohového	m	31,590	176,00	5 559,84	CS ÚRS 2023 02
			Online PSC https://podminky.urs.cz/item/CS_URS_2023_02/781492211					
VV			čv111					
VV			"304"2,2*2+0,84*2		6,080			
VV			"305"0,84*2+1,05		2,730			
VV			"308"2,2*2+0,8*2		6,000			
VV			"309"2,2*3+0,8*2		8,200			
VV			"310"2,2*1+0,8*4+3,18		8,580			
VV			Součet		31,590			
200	M	28342001	lišta ukončovací z PVC 8mm	m	33,170	30,40	1 008,37	CS ÚRS 2023 02
VV			31,59*1,05 "Přepočtené koeficientem množství		33,170			
201	K	998781102	Přesun hmot pro obklady keramické stanovený z hmotnosti přesunovaného materiálu vodorovná dopravní vzdálenost do 50 m v objektech výšky přes 6 do 12 m	t	0,566	781,00	442,05	CS ÚRS 2023 02
			Online PSC https://podminky.urs.cz/item/CS_URS_2023_02/998781102					
202	K	998781181	Přesun hmot pro obklady keramické stanovený z hmotnosti přesunovaného materiálu Příplatek k cenám za přesun prováděný bez použití mechanizace pro jakoukoliv výšku objektu	t	0,566	956,00	541,10	CS ÚRS 2023 02
			Online PSC https://podminky.urs.cz/item/CS_URS_2023_02/998781181					
D		783	Dokončovací práce - nátěry				3 459,68	
203	K	783306801	Odstranění nátěrů ze zámečnických konstrukcí obroušením	m2	5,848	99,60	582,46	CS ÚRS 2023 02
			Online PSC https://podminky.urs.cz/item/CS_URS_2023_02/783306801					
204	K	783301401	Příprava podkladu zámečnických konstrukcí před provedením nátěru ometení	m2	5,848	5,60	32,75	CS ÚRS 2023 02
			Online PSC https://podminky.urs.cz/item/CS_URS_2023_02/783301401					

PČ	Typ	Kód	Popis	MJ	Množství	J.cena [CZK]	Cena celkem [CZK]	cenová soustava
205	K	783301313	Příprava podkladu zámečnických konstrukcí před provedením nátěru odmaštění odmašťovačem ředidlovým	m2	5,848	77,40	452,64	CS ÚRS 2023 02
			Online PSC https://podminky.urs.cz/item/CS_URS_2023_02/783301313					
206	K	783314201	Základní antikorozní nátěr zámečnických konstrukcí jednonásobný syntetický standardní	m2	5,848	145,00	847,96	CS ÚRS 2023 02
			Online PSC https://podminky.urs.cz/item/CS_URS_2023_02/783314201					
			P Poznámka k položce:_x000d bude-li potřeba - odsouhlasí TDI					
207	K	783317101	Krycí nátěr (email) zámečnických konstrukcí jednonásobný syntetický standardní	m2	11,696	132,00	1 543,87	CS ÚRS 2023 02
			Online PSC https://podminky.urs.cz/item/CS_URS_2023_02/783317101					
			VV zárubně (čv105) - nový nátěr					
			VV ponechané zárubně					
			VV "60/197"(0,1+0,05*2)*(0,7+2,02*2)*2	1,896				
			VV "80/197"(0,1+0,05*2)*(0,9+2,02*2)*4	3,952				
			VV Mezisoučet	5,848				
			VV Součet	5,848				
			VV 5,848*2 "Přepočtené koeficientem množství	11,696				
D 784			Dokončovací práce - malby a tapety			66 009,79		
208	K	784131101	Odstranění linkrustace v místnostech výšky do 3,80 m	m2	17,283	238,00	4 113,35	CS ÚRS 2023 02
			Online PSC https://podminky.urs.cz/item/CS_URS_2023_02/784131101					
			VV čv105					
			VV "304"1,53*(1,73*2+1,2-0,7*2+0,1*2)	5,294				
			VV "305"1,53*(1,73*2+1,05*2-0,7)-0,73*(1,53-1,36)+0,2*(0,17*2)	7,380				
			VV "310"1,5*(1,53-0,9+0,87)-0,73*(1,5-1,4)+0,2*(0,1)+0,1*0,1	2,207				
			VV "311"1,5*(1,53-0,9+1,0)-0,73*(1,5-1,4)+0,2*(0,1)+0,1*0,1	2,402				
			VV Součet	17,283				
209	K	784121001	Oškrabání malby v místnostech výšky do 3,80 m	m2	62,330	37,80	2 356,07	CS ÚRS 2023 02
			Online PSC https://podminky.urs.cz/item/CS_URS_2023_02/784121001					
			VV předběžně pod KO					
			VV čv111					
			VV "304"(2,2-1,53)*(1,73*2+1,2*2)-0,7*(2,02-1,53)*2-0,73*(2,2-1,53)+0,04*(0,67*2)	2,805				
			VV "305"(2,2-1,53)*(1,73*2+1,05*2)-0,7*(2,02-1,53)-0,73*(2,2-1,53)+0,04*(0,67*2)	2,947				
			VV Mezisoučet	5,752				
			VV "308"2,2*(1,97+(3,7-0,1)*2)-0,9*2,02*2-1,76*(2,2-1,4)+0,09*(0,8*2)	15,274				
			VV Mezisoučet	15,274				
			VV "309"2,2*(1,9*2+3,38)-0,9*2,02*2+0,38*(2,2*2)-1,76*(2,2-1,4)+0,09*(0,8*2)	12,568				
			VV Mezisoučet	12,568				
			VV "310"2,2*(3,56*2+3,38*2)-1,76*(2,2-1,4)+0,09*(0,8*2)-0,85*(2,2-1,4)+0,09*(0,8*2)	28,736				
			VV Mezisoučet	28,736				
			VV Součet	62,330				
210	K	784171001	Olepečování vnitřních ploch (materiál ve specifikaci) včetně pozdějšího odlepení páskou nebo fólií v místnostech výšky do 3,80 m	m	100,000	11,70	1 170,00	CS ÚRS 2023 02
			Online PSC https://podminky.urs.cz/item/CS_URS_2023_02/784171001					
			VV "předběžná výměra - odsouhlasí TDI"100,0	100,000				
211	M	58124840	páska malířská z PVC a UV odolná (7 dnů) do š 50mm	m	105,000	3,30	346,50	CS ÚRS 2023 02
			VV 100*1,05 "Přepočtené koeficientem množství	105,000				
212	K	784171121	Zakrytí nemalovaných ploch (materiál ve specifikaci) včetně pozdějšího odkrytí konstrukcí nebo samostatných prvků např. schodišť, nábytku, radiátorů, zábradlí v místnostech výšky do 3,80	m2	100,000	14,80	1 480,00	CS ÚRS 2023 02
			Online PSC https://podminky.urs.cz/item/CS_URS_2023_02/784171121					
			VV "předběžná výměra - odsouhlasí TDI"100,0	100,000				

PČ	Typ	Kód	Popis	MJ	Množství	J.cena [CZK]	Cena celkem [CZK]	Cenová soustava
213	M	28323156	fólie pro malířské potřeby zakrývací tl 41μ 4x5m	m2	105,000	6,10	640,50	CS ÚRS 2023 02
	VV		100*1,05 "Přepočtené koeficientem množství		105,000			
214	K	784111001	Oprašení (ometení) podkladu v místnostech výšky do 3,80 m	m2	335,826	6,10	2 048,54	CS ÚRS 2023 02
	Online PSC		https://podminky.urs.cz/item/CS_URS_2023_02/784111001					
215	K	784181121	Penetrace podkladu jednonásobná hloubková akrylátová bezbarvá v místnostech výšky do 3,80 m	m2	335,826	24,70	8 294,90	CS ÚRS 2023 02
	Online PSC		https://podminky.urs.cz/item/CS_URS_2023_02/784181121					
216	K	784211111	Malby z malířských směsí oděruvzdorných za mokra dvojnásobné, bílé za mokra oděruvzdorné velmi dobře v místnostech výšky do 3,80 m	m2	335,826	81,70	27 436,98	CS ÚRS 2023 02
	Online PSC		https://podminky.urs.cz/item/CS_URS_2023_02/784211111					
	VV		nemalované plochy do 4m2 se neodečítají					
	VV		čv111-pozn.9 (ostění a nadpraží z xps)					
	VV		(1,45+1,85*2)*7*(0,16+0,08)		8,652			
	VV		(0,73+1,35*2)*11*(0,16+0,08)		9,055			
	VV		Mezisoučet		17,707			
	VV		čv112 (ostění a nadpraží z xps)					
	VV		"připočteny 2 ks z mč.401 dle čv 112 (bude provedeno v rámci schod.prostoru)"(1,05+2,55*2)*2*(0,16+0,08)		2,952			
	VV		Mezisoučet		2,952			
	VV		STĚNY					
	VV		"302 sz"2,4*(1,97*2+1,615*2)+0,38*(1,12+2,2*2)		19,306			
	VV		"302 tz"(3,03-2,4)*(1,97*2+1,615*2)		4,517			
	VV		Mezisoučet		23,823			
	VV		"303 b"2,4*(1,97)+0,09*(2,4-0,86)*2		5,005			
	VV		"303 sz"2,4*(1,97+5,3*2)+0,38*(1,11+2,2*2)		32,262			
	VV		"303 tz"(3,03-2,4)*(1,97*2+5,3*2)+0,09*(1,45+0,31*2)		9,347			
	VV		Mezisoučet		46,614			
	VV		"304 tz"(2,8-2,2)*(1,73*2+1,2*2)+0,04*(0,85+0,51*2)		3,591			
	VV		"305 tz"(2,8-2,2)*(1,73*2+1,05*2)+0,04*(0,85+0,51*2)		3,411			
	VV		Mezisoučet		7,002			
	VV		"306 b"2,4*(9,73)+0,09*(2,4-0,86)*2*3		24,184			
	VV		"306 sz"2,4*(9,73+5,15*2)		48,072			
	VV		"306 tz"(3,03-2,4)*(9,73*2+5,15*2)+0,09*(1,45+0,31*2)*3		19,308			
	VV		Mezisoučet		91,564			
	VV		"307 b"2,4*(9,73)+0,09*(2,4-0,9)*2*3		24,162			
	VV		"307 sz"2,4*(9,73+5,26*2)		48,600			
	VV		"307 tz"(3,03-2,4)*(9,73*2+5,26*2)+0,09*(1,45+0,35*2)*3		19,468			
	VV		Mezisoučet		92,230			
	VV		"308 tz"(2,8-2,2)*(1,97*2+3,7*2+1,2*2)+0,09*(1,76+0,56*2)+0,2*1,36		8,775			
	VV		"309 tz"(2,8-2,2)*(1,9*2+3,38*2)+0,38*(1,11)+0,09*(1,76+0,56*2)+0,2*1,36		7,289			
	VV		"310 tz"(2,8-2,2)*(3,56*2+3,38*2)+0,09*(1,76+0,56*2)+0,09*(0,85+0,56*2)		8,765			
	VV		Mezisoučet		24,829			
	VV		STROPY (tz)					
	VV		"304"1,73*1,2		2,076			
	VV		"305"1,73*1,05		1,817			
	VV		"308"1,97*3,7-0,17*1,2		7,085			
	VV		"309"1,9*3,38-0,31*0,84		6,162			
	VV		"310"3,56*3,38-0,34*0,2		11,965			
	VV		Mezisoučet		29,105			
	VV		Součet		335,826			
217	K	784211161	Malby z malířských směsí oděruvzdorných za mokra Příplatek k cenám dvojnásobných maleb za provádění barevné malby tónované na tónovacích automatech, v odstínu světlém	m2	148,240	22,50	3 335,40	CS ÚRS 2023 02

PČ	Typ	Kód	Popis	MJ	Množství	J.cena [CZK]	Cena celkem [CZK]	Cenová soustava
			Online PSC					
			https://podminky.urs.cz/item/CS_URS_2023_02/784211161					
			VV					
			STĚNY					
			VV					
			"302 sz"2,4*(1,97*2+1,615*2)+0,38*(1,12+2,2*2)				19,306	
			VV					
			"303 sz"2,4*(1,97+5,3*2)+0,38*(1,11+2,2*2)				32,262	
			VV					
			"306 sz"2,4*(9,73+5,15*2)				48,072	
			VV					
			"307 sz"2,4*(9,73+5,26*2)				48,600	
			VV					
			Součet				148,240	
218	K	784211165	Malby z malířských směsí oděruvzdorných za mokra Příplatek k cenám dvojnásobných maleb za provádění barevné malby tónované na tónovacích automatech, v odstínu sytém	m2	134,235	41,50	5 570,75	CS ÚRS 2023 02
			Online PSC					
			https://podminky.urs.cz/item/CS_URS_2023_02/784211165					
			VV					
			tmavě zelená					
			VV					
			čv111-pozn.9 (ostění a nadpraží z xps)					
			VV					
			(1,45+1,85*2)*7*(0,16+0,08)				8,652	
			VV					
			(0,73+1,35*2)*11*(0,16+0,08)				9,055	
			VV					
			Mezisoučet				17,707	
			VV					
			čv112 (ostění a nadpraží z xps)					
			VV					
			"připočteny 2 ks z mč.401 dle čv 112 (bude provedeno v rámci schod.prostoru)"(1,05+2,55*2)*2*(0,16+0,08)				2,952	
			VV					
			Mezisoučet				2,952	
			VV					
			STĚNY					
			VV					
			"302 tz"(3,03-2,4)*(1,97*2+1,615*2)				4,517	
			VV					
			"303 tz"(3,03-2,4)*(1,97*2+5,3*2)+0,09*(1,45+0,31*2)				9,347	
			VV					
			"304 tz"(2,8-2,2)*(1,73*2+1,2*2)+0,04*(0,85+0,51*2)				3,591	
			VV					
			"305 tz"(2,8-2,2)*(1,73*2+1,05*2)+0,04*(0,85+0,51*2)				3,411	
			VV					
			"306 tz"(3,03-2,4)*(9,73*2+5,15*2)+0,09*(1,45+0,31*2)*3				19,308	
			VV					
			"307 tz"(3,03-2,4)*(9,73*2+5,26*2)+0,09*(1,45+0,35*2)*3				19,468	
			VV					
			"308 tz"(2,8-2,2)*(1,97*2+3,7*2+1,2*2)+0,09*(1,76+0,56*2)+0,2*1,36				8,775	
			VV					
			"309 tz"(2,8-2,2)*(1,9*2+3,38*2)+0,38*(1,11)+0,09*(1,76+0,56*2)+0,2*1,36				7,289	
			VV					
			"310 tz"(2,8-2,2)*(3,56*2+3,38*2)+0,09*(1,76+0,56*2)+0,09*(0,85+0,56*2)				8,765	
			VV					
			Mezisoučet				84,471	
			VV					
			STROPY (tz)					
			VV					
			"304"1,73*1,2				2,076	
			VV					
			"305"1,73*1,05				1,817	
			VV					
			"308"1,97*3,7-0,17*1,2				7,085	
			VV					
			"309"1,9*3,38-0,31*0,84				6,162	
			VV					
			"310"3,56*3,38-0,34*0,2				11,965	
			VV					
			Mezisoučet				29,105	
			VV					
			Součet				134,235	
219	K	784epsI	EPS zdobná lišta v.60mm lepená po obvodu místností - d,m	m	115,210	80,00	9 216,80	
			VV					
			čv111					
			VV					
			"302 tz"(1,97*2+1,615*2)				7,170	
			VV					
			"303 tz"(1,97*2+5,3*2)-1,45+0,09*2				13,270	
			VV					
			"304 tz"(1,73*2+1,2*2)-0,85+0,04*2				5,090	
			VV					
			"305 tz"(1,73*2+1,05*2)-0,85+0,04*2				4,790	
			VV					
			"306 tz"(9,73*2+5,15*2)-1,45*3+0,09*2*3				25,950	
			VV					
			"307 tz"(9,73*2+5,26*2)-1,45*3+0,09*2*3				26,170	
			VV					
			"308 tz"(1,97*2+3,7*2+1,2*2)-1,76+0,09*2				12,160	
			VV					
			"309 tz"(1,9*2+3,38*2)-1,76+0,09*2				8,980	
			VV					
			"310 tz"(3,56*2+3,38*2)-1,76-0,85+0,09*2*2				11,630	
			VV					
			Mezisoučet				115,210	
			VV					
			Součet				115,210	

KRYCÍ LIST SOUPISU PRACÍ

Stavba:

Stavební úpravy č.p.47, ul.Hradební

Objekt:

1e - Stavebně architektonická část - podkroví

KSO:

Místo:

Zadavatel:

Zhotovitel:

Projektant:

Zpracovatel:

Poznámka:

CC-CZ:

Datum: 12. 12. 2023

IČ:

DIČ:

IČ: 0

DIČ: 0

IČ:

DIČ:

IČ:

DIČ:

Cena bez DPH

167 505,19

	Základ daně	Sazba daně	Výše daně
DPH základní	167 505,19	21,00%	35 176,09
snížená	0,00	12,00%	0,00

Cena s DPH

v CZK

202 681,28

Mgr.
Nataliia
Pogorila

Digitálně
podepsal Mgr.
Nataliia Pogorila
Datum:
2024.03.18
14:26:19 +01'00'

REKAPITULACE ČLENĚNÍ SOUPISU PRACÍ

Stavba:

Stavební úpravy č.p.47, ul.Hradební

Objekt:

1e - Stavebně architektonická část - podkroví

Místo:

Datum: 12. 12. 2023

Zadavatel:

Projektant:

Zhotovitel:

Zpracovatel:

Kód dílu - Popis	Cena celkem [CZK]
------------------	-------------------

Náklady stavby celkem

167 505,19

HSV - Práce a dodávky HSV

113 100,94

3 - Svislé a kompletní konstrukce

10 341,90

61 - Úprava povrchů vnitřních

6 847,84

64 - Osazování výplní otvorů

7 190,00

94 - Lešení a stavební výtahy

2 483,38

95 - Různé dokončovací konstrukce a práce pozemních staveb

7 250,00

96 - Bourání konstrukcí

31 728,63

997 - Přesun sutě

40 343,17

998 - Přesun hmot

6 916,02

PSV - Práce a dodávky PSV

54 404,25

762 - Konstrukce tesařské

18 281,87

764 - Konstrukce klempířské

1 986,49

766 - Konstrukce truhlářské

10 490,00

767 - Konstrukce zámečnické

17 915,52

773 - Podlahy z litého teraca

2 329,17

784 - Dokončovací práce - malby a tapety

3 401,20

SOUPIS PRACÍ

Stavba:

Stavební úpravy č.p.47, ul.Hradební

Objekt:

1e - Stavebně architektonická část - podkroví

Místo:

Datum: 12. 12. 2023

Zadavatel:

Projektant:

Zhotovitel:

Zpracovatel:

PČ	Typ	Kód	Popis	MJ	Množství	J.cena [CZK]	Cena celkem [CZK]	Cenová soustava
----	-----	-----	-------	----	----------	--------------	-------------------	-----------------

Náklady soupisu celkem

167 505,19

D HSV Práce a dodávky HSV

113 100,94

D 3 Svislé a kompletní konstrukce

10 341,90

1	K	317121151	Montáž překladů ze železobetonových prefabrikátů dodatečně do připravených rýh, světlosti otvoru do 1050 mm	kus	1,000	323,00	323,00	CS ÚRS 2023 02
---	---	-----------	---	-----	-------	--------	--------	----------------

Online PSC https://podminky.urs.cz/item/CS_URS_2023_02/317121151

2	M	317rzp89	překlad železobetonový RZP vylehčený 890x140x140mm	kus	1,000	245,00	245,00	
---	---	----------	--	-----	-------	--------	--------	--

VV čv106-pozn.1

VV "nika"1

VV Součet

1,000

1,000

3	K	340239211	Zazdívka otvorů v příčkách nebo stěnách cihlami plnými pálenými plochy přes 1 m2 do 4 m2, tloušťky do 100 mm	m2	2,120	622,00	1 318,64	CS ÚRS 2023 02
---	---	-----------	--	----	-------	--------	----------	----------------

Online PSC https://podminky.urs.cz/item/CS_URS_2023_02/340239211

VV čv106-pozn.7

VV "otvor po 80/197"(0,9+0,1)*(2,02+0,1)

2,120

4	K	310239211	Zazdívka otvorů ve zdivu nadzákladovém cihlami pálenými plochy přes 1 m2 do 4 m2 na maltu vápenocementovou	m3	1,114	7 590,00	8 455,26	CS ÚRS 2023 02
---	---	-----------	--	----	-------	----------	----------	----------------

Online PSC https://podminky.urs.cz/item/CS_URS_2023_02/310239211

VV čv112

VV "405/408"1,13*2,19*0,45

1,114

D 61 Úprava povrchů vnitřních

6 847,84

5	K	612325225	Vápenocementová omítka jednotlivých malých ploch štuková na stěnách, plochy jednotlivě přes 1,0 do 4 m2	kus	2,000	2 300,00	4 600,00	CS ÚRS 2023 02
---	---	-----------	---	-----	-------	----------	----------	----------------

Online PSC https://podminky.urs.cz/item/CS_URS_2023_02/612325225

VV čv112

VV "405/408"1+1

2,000

6	K	619995001	Začištění omítek (s dodáním hmot) kolem oken, dveří, podlah, obkladů apod.	m	10,080	223,00	2 247,84	CS ÚRS 2023 02
---	---	-----------	--	---	--------	--------	----------	----------------

Online PSC https://podminky.urs.cz/item/CS_URS_2023_02/619995001

VV čv112

VV "kolem protipožár.zárubně"(1,0+2,02*2)*2

10,080

D 64 Osazování výplní otvorů

7 190,00

7	K	642945111	Osazování ocelových zárubní protipožárních nebo protiplýnových dveří do vynechaného otvoru, s obetonováním, dveří jednokřídlových do 2,5 m2	kus	1,000	4 940,00	4 940,00	CS ÚRS 2023 02
---	---	-----------	---	-----	-------	----------	----------	----------------

PČ	Typ	Kód	Popis	MJ	Množství	J.cena [CZK]	Cena celkem [CZK]	Cenová soustava
Online PSC			https://podminky.urs.cz/item/CS_URS_2023_02/642945111					
8	M	64b5	B5z - ocelová zárubeň zapuštěná 900/1970mm, tl.170mm, EI30 - dodávka dle popisu ve výpisu výrobků vč. konečné povrchové úpravy	kus	1,000	2 250,00	2 250,00	
D 94			Lešení a stavební výtahy	2 483,38				
9	K	949101111	Lešení pomocné pracovní pro objekty pozemních staveb pro zatížení do 150 kg/m2, o výšce lešeňové podlahy do 1,9 m	m2	30,000	64,80	1 944,00	CS ÚRS 2023 02
Online PSC			https://podminky.urs.cz/item/CS_URS_2023_02/949101111					
VV			ocenit dle technol.postupu zhotovitele zajištění prací ve výškách bez ohledu na uvedenou výměru					
VV			čv112					
VV			"orientační výměra"30,0	30,000				
10	K	949101112	Lešení pomocné pracovní pro objekty pozemních staveb pro zatížení do 150 kg/m2, o výšce lešeňové podlahy přes 1,9 do 3,5 m	m2	6,250	86,30	539,38	CS ÚRS 2023 02
Online PSC			https://podminky.urs.cz/item/CS_URS_2023_02/949101112					
VV			"čv106-pozn.5"2,5*2,5	6,250				
D 95			Různé dokončovací konstrukce a práce pozemních staveb	7 250,00				
11	K	952901111	Vyčištění budov nebo objektů před předáním do užívání budov bytové nebo občanské výstavby, světlé výšky podlaží do 4 m	m2	50,000	145,00	7 250,00	CS ÚRS 2023 02
Online PSC			https://podminky.urs.cz/item/CS_URS_2023_02/952901111					
VV			ocenit bez ohledu na uvedenou výměru předkolaudační úklid podkroví					
VV			čv112					
VV			"orientační výměra"50,0	50,000				
D 96			Bourání konstrukcí	31 728,63				
12	K	96dvl	Dveřní křídlo - přesun vč.likvidace	kus	3,000	480,00	1 440,00	
VV			čv106-pozn.2					
VV			"80/197"1	1,000				
VV			čv106-pozn.7					
VV			"80/197"1	1,000				
VV			čv106-pozn.8					
VV			"90/209"1	1,000				
VV			Součet	3,000				
13	K	968072455	Vybourání kovových rámu oken s křídly, dveřních zárubní, vrat, stěn, ostění nebo obkladů dveřních zárubní, plochy do 2 m2	m2	3,636	397,00	1 443,49	CS ÚRS 2023 02
Online PSC			https://podminky.urs.cz/item/CS_URS_2023_02/968072455					
VV			položka pro vybourání zárubní 1 křídkových dveří i s plochou nad 2m2 (např.90/197)					
VV			čv106-pozn.2					
VV			"80/197"0,9*2,02*1	1,818				
VV			čv106-pozn.7					
VV			"80/197"0,9*2,02*1	1,818				
VV			Součet	3,636				
14	K	968062456	Vybourání dřevěných rámu oken s křídly, dveřních zárubní, vrat, stěn, ostění nebo obkladů dveřních zárubní, plochy přes 2 m2	m2	2,409	244,00	587,80	CS ÚRS 2023 02
Online PSC			https://podminky.urs.cz/item/CS_URS_2023_02/968062456					
VV			čv106-pozn.8					
VV			"90/209"1,1*2,19	2,409				
15	K	971033621	Vybourání otvorů ve zdivu základovém nebo nadzákladovém z cihel, tvárnic, příčkovek z cihel pálených na maltu vápennou nebo vápenocementovou plochy do 4 m2, tl. do 100 mm	m2	0,657	140,00	91,98	CS ÚRS 2023 02
Online PSC			https://podminky.urs.cz/item/CS_URS_2023_02/971033621					
VV			čv106-pozn.2					
VV			"dobourání po vybourané zárubni"1,13*2,19-0,9*2,02	0,657				

PČ	Typ	Kód	Popis	MJ	Množství	J.cena [CZK]	Cena celkem [CZK]	Cenová soustava
	VV		Součet				0,657	
16	K	974031165	Vysekání rýh ve zdivu cihelném na maltu vápennou nebo vápenocementovou do hl. 150 mm a šířky do 200 mm	m	1,000	308,00	308,00	CS ÚRS 2023 02
	Online PSC		https://podminky.urs.cz/item/CS_URS_2023_02/974031165					
	VV		vysekání vč.případných stávaj.překladů!					
	VV		čv106-pozn.1					
	VV		"nika"1,0		1,000			
	VV		Součet				1,000	
17	K	340000999	Řezání stěnových dílců z lehkých betonů tl. přes 100 do 200 mm	m	1,200	291,00	349,20	CS ÚRS 2023 02
	Online PSC		https://podminky.urs.cz/item/CS_URS_2023_02/340000999					
	VV		položka pro zařiznutí okrajů bouraných otvorů (nebude tedy nutné přisekání a případné přizdění hrubě vybouraného otvoru)					
	VV		pokud zhotovitel (uchazeč) zvolí hrubě vybourání, ocení v této položce náklady na přisekání a přizdění bez ohledu na ceníkový popis položky					
	VV		cena vč.rozměření					
	VV		čv106-pozn.1					
	VV		"nika"0,6*2		1,200			
	VV		Součet				1,200	
18	K	973031151	Vysekání výklenků nebo kapes ve zdivu z cihel na maltu vápennou nebo vápenocementovou výklenků, pohledové plochy přes 0,25 m2	m3	0,032	5 180,00	165,76	CS ÚRS 2023 02
	Online PSC		https://podminky.urs.cz/item/CS_URS_2023_02/973031151					
	VV		čv106-pozn.1					
	VV		"rozšíření niky"(0,6*0,6-0,45*0,45)*0,2		0,032			
	VV		Součet				0,032	
19	K	967031732	Přisekání (špicování) plošné nebo rovných ostění zdiva z cihel pálených plošné, na maltu vápennou nebo vápenocementovou, tl. na maltu vápennou nebo vápenocementovou, tl. do 100 mm	m2	0,158	212,00	33,50	CS ÚRS 2023 02
	Online PSC		https://podminky.urs.cz/item/CS_URS_2023_02/967031732					
	VV		čv106-pozn.1					
	VV		"žáda rozšíření niky"(0,6*0,6-0,45*0,45)		0,158			
	VV		Součet				0,158	
20	K	96ls	Skříně z lamino desek - dmtž vč.likvidace dle čv106-pozn.3	kpl	3,000	680,00	2 040,00	
21	K	96kkd	Betonová krycí deska komínu cca 550/850/100mm - vybourání vč.likvidace	kus	1,000	2 580,00	2 580,00	
22	K	962032631	Bourání zdiva nadzákladového z cihel nebo tvárnic komínového z cihel pálených, šamotových nebo vápenopískových nad střechou na maltu vápennou nebo vápenocementovou	m3	0,338	4 370,00	1 477,06	CS ÚRS 2023 02
	Online PSC		https://podminky.urs.cz/item/CS_URS_2023_02/962032631					
	VV		čv106-pozn.9"0,45*0,75*1,0		0,338			
23	K	962přbk	Příplatek na ztížené provádění prací nad střechou (odbourání komínu a zapravení střeš.pláště) - ocenit dle zvyklostí a zkušeností zhotovitele (práce na laně, ruční přesun suti, ochrana střešního pláště atd.)	kpl	1,000	4 500,00	4 500,00	
24	K	981011112	Demolice budov postupným rozebráním dřevěných ostatních, oboustranně obitých, případně omítnutých	m3	58,433	286,00	16 711,84	CS ÚRS 2023 02
	Online PSC		https://podminky.urs.cz/item/CS_URS_2023_02/981011112					
	VV		kompletní vybourání dřevěné vestavby do suti					
	VV		čv106,107					
	VV		2,65*(3,9*4,7+2,4*1,55)		58,433			
	VV		Součet				58,433	
D	997		Přesun sutě				40 343,17	
25	K	997013211	Vnitrostaveništní doprava suti a vybouraných hmot vodorovně do 50 m svisle ručně pro budovy a haly výšky do 6 m	t	15,302	998,00	15 271,40	CS ÚRS 2023 02
	Online PSC		https://podminky.urs.cz/item/CS_URS_2023_02/997013211					

PČ	Typ	Kód	Popis	MJ	Množství	J.cena [CZK]	Cena celkem [CZK]	cenová soustava
P			Poznámka k položce: _x000d_ uvažováno s ruční dopravou sutí do 3np a pak shozem (ocenit bez ohledu na uvažovaný technol.postup veškeré náklady zhotovitele na vnitropřesun sutí z podkroví)					
26	K	997013311	Doprava sutí shozem montáž a demontáž shozu výšky do 10 m	m	8,000	630,00	5 040,00	CS ÚRS 2023 02
	Online PSC		https://podminky.urs.cz/item/CS_URS_2023_02/997013311					
27	K	997013321	Doprava sutí shozem montáž a demontáž shozu výšky Příplatek za první a každý další den použití shozu k ceně -3311	m	80,000	52,10	4 168,00	CS ÚRS 2023 02
	Online PSC		https://podminky.urs.cz/item/CS_URS_2023_02/997013321					
	VV		8*10 "Přepočtené koeficientem množství		80,000			
28	K	997013501	Odvoz sutí a vybouraných hmot na skládku nebo meziskládku se složením, na vzdálenost do 1 km	t	15,302	296,00	4 529,39	CS ÚRS 2023 02
	Online PSC		https://podminky.urs.cz/item/CS_URS_2023_02/997013501					
29	K	997013509	Odvoz sutí a vybouraných hmot na skládku nebo meziskládku se složením, na vzdálenost Příplatek k ceně za každý další i započatý 1 km přes 1 km	t	214,228	12,90	2 763,54	CS ÚRS 2023 02
	Online PSC		https://podminky.urs.cz/item/CS_URS_2023_02/997013509					
	VV		15,302*14 "Přepočtené koeficientem množství		214,228			
30	K	997013869	Poplatek za uložení stavebního odpadu na recyklační skládce (skládkovné) ze směsí nebo oddělených frakcí betonu, cihel a keramických výrobků zatříděného do Katalogu odpadů pod kódem 17 01 07	t	15,259	560,00	8 545,04	CS ÚRS 2023 02
	Online PSC		https://podminky.urs.cz/item/CS_URS_2023_02/997013869					
P			Poznámka k položce: _x000d_ suť z HSV					
31	K	997013871	Poplatek za uložení stavebního odpadu na recyklační skládce (skládkovné) směsného stavebního a demoličního zatříděného do Katalogu odpadů pod kódem 17 09 04	t	0,043	600,00	25,80	CS ÚRS 2023 02
	Online PSC		https://podminky.urs.cz/item/CS_URS_2023_02/997013871					
P			Poznámka k položce: _x000d_ suť z PSV					
D	998	Přesun hmot					6 916,02	
32	K	998018003	Přesun hmot pro budovy občanské výstavby, bydlení, výrobu a služby ruční - bez užití mechanizace vodorovná dopravní vzdálenost do 100 m pro budovy s jakoukoliv nosnou konstrukcí výšky přes 12 do 24 m	t	3,158	2 190,00	6 916,02	CS ÚRS 2023 02
	Online PSC		https://podminky.urs.cz/item/CS_URS_2023_02/998018003					
P			Poznámka k položce: _x000d_ uvažováno komplet s ruční dopravou					
D	PSV	Práce a dodávky PSV					54 404,25	
D	762	Konstrukce tesařské					18 281,87	
33	K	762381012	Heverování a podepření tesařských konstrukcí krovů plná vazba, rozpětí přes 9 do 12,5 m	kus	1,000	7 680,00	7 680,00	CS ÚRS 2023 02
	Online PSC		https://podminky.urs.cz/item/CS_URS_2023_02/762381012					
	VV		"čv106-pozn.5"1		1,000			
34	K	762pkci	Zajištění kleštín a vzpěr napojených na vrcholový sloupek dle zvyklostí zhotovitele	kpl	1,000	1 500,00	1 500,00	
35	K	762331931	Vyřezání části střešní vazby vázané konstrukce krovů průřezové plochy řeziva přes 224 do 288 cm2, délky vyřezané části krovového prvku do 3 m	m	2,700	458,00	1 236,60	CS ÚRS 2023 02
	Online PSC		https://podminky.urs.cz/item/CS_URS_2023_02/762331931					
	VV		"čv106-pozn.5"2,7		2,700			
36	K	762332923	Doplnění střešní vazby řezivem (materiál v ceně) průřezové plochy přes 224 do 288 cm2	m	2,700	1 044,00	2 818,80	CS ÚRS 2023 02
	Online PSC		https://podminky.urs.cz/item/CS_URS_2023_02/762332923					
P			Poznámka k položce: _x000d_ vč. impregnace					
	VV		"čv106-pozn.5"2,7		2,700			
37	K	762332922	Doplnění střešní vazby řezivem (materiál v ceně) průřezové plochy přes 120 do 224 cm2	m	1,500	935,00	1 402,50	CS ÚRS 2023 02

PČ	Typ	Kód	Popis	MJ	Množství	J.cena [CZK]	Cena celkem [CZK]	cenová soustava
	Online PSC		https://podminky.urs.cz/item/CS_URS_2023_02/762332922					
	P		Poznámka k položce: _x000d_ vč.impregnace					
	VV		"čv106-pozn.6"1,5		1,500			
38	K	762přts	Příplatek na tesařské spoje zhotovené insitu (7x čep)	kpl	1,000	1 500,00	1 500,00	
39	K	762343911	Zabednění otvorů ve střeše prkny (materiál v ceně) tl. do 32 mm, otvoru plochy jednotlivě do 1 m2	m2	0,660	778,00	513,48	CS ÚRS 2023 02
	Online PSC		https://podminky.urs.cz/item/CS_URS_2023_02/762343911					
	P		Poznámka k položce: _x000d_ vč.impregnace					
	VV		čv106-pozn.9					
	VV		"otvor po komínu"0,55*1,2		0,660			
40	K	762pr	Případný pomocný rošt pro dodatečné zabednění otvoru po komínu dle zvyklostí zhotovitele (odhad cca 2x1,2m latě)	kpl	1,000	650,00	650,00	
41	K	998762103	Přesun hmot pro konstrukce tesařské stanovený z hmotnosti přesunovaného materiálu vodorovná dopravní vzdálenost do 50 m v objektech výšky přes 12 do 24 m	t	0,203	2 260,00	458,78	CS ÚRS 2023 02
	Online PSC		https://podminky.urs.cz/item/CS_URS_2023_02/998762103					
42	K	998762181	Přesun hmot pro konstrukce tesařské stanovený z hmotnosti přesunovaného materiálu Příplatek k cenám za přesun prováděný bez použití mechanizace pro jakoukoliv výšku objektu	t	0,203	2 570,00	521,71	CS ÚRS 2023 02
	Online PSC		https://podminky.urs.cz/item/CS_URS_2023_02/998762181					
D	764	Konstrukce klempířské					1 986,49	
43	K	764002414	Montáž strukturované oddělovací rohože jakékoli rš	m2	1,000	65,00	65,00	CS ÚRS 2023 02
	Online PSC		https://podminky.urs.cz/item/CS_URS_2023_02/764002414					
	P		Poznámka k položce: _x000d_ ocenit podkladní pás dle doporučení dodavatele krytiny (např.asf.lepenka atd.)					
44	M	28329223	fólie difúzně propustné s nakaširovanou strukturovanou rohoží pod hladkou plechovou krytinou	m2	1,150	203,00	233,45	CS ÚRS 2023 02
	P		Poznámka k položce: _x000d_ ocenit dodávku podkladního pásu dle doporučení dodavatele krytiny (např.asf.lepenka atd.)					
	VV		1*1,15 "Přepočtené koeficientem množství		1,150			
45	K	764121443	Krytina z hliníkového plechu s úpravou u okapů, prostupů a výčnělků ze šablony, počet kusů do 4 ks/m2 přes 30 do 60°	m2	1,000	1 680,00	1 680,00	CS ÚRS 2023 02
	Online PSC		https://podminky.urs.cz/item/CS_URS_2023_02/764121443					
	VV		čv106-pozn.9					
	VV		"otvor po komínu - uvažováno cca 1m2"1,0		1,000			
46	K	998764103	Přesun hmot pro konstrukce klempířské stanovený z hmotnosti přesunovaného materiálu vodorovná dopravní vzdálenost do 50 m v objektech výšky přes 12 do 24 m	t	0,003	2 680,00	8,04	CS ÚRS 2023 02
	Online PSC		https://podminky.urs.cz/item/CS_URS_2023_02/998764103					
D	766	Konstrukce truhlářské					10 490,00	
47	K	766B5	B5 - Dveře vnitřní dřevěné plné kazetové (případně imitace) 1kř. 900/1970mm, EI30-DP3-C, klima - d,m dle popisu ve výpisu výrobků vč.kování, zámku, samozav.a konečné povrch.úpravy	kus	1,000	10 490,00	10 490,00	
D	767	Konstrukce zámečnické					17 915,52	
48	K	767541181	Demontáž zdvojených podlah nosné konstrukce pro prostory s lehkým provozem z konstrukce z kovových rektifikačních stojek modulu 600 x 600 mm výšky do 500 mm	m2	36,120	202,00	7 296,24	CS ÚRS 2023 02
	Online PSC		https://podminky.urs.cz/item/CS_URS_2023_02/767541181					
	P		Poznámka k položce: _x000d_ suť 0 tun (zpětné použití)					
	VV		čv106-pozn.4					
	VV		"409 celá plocha vč.snížené části u dveří"36,12		36,120			
49	K	767541782	Demontáž zdvojených podlah nášlapných desek rozměru 600 x 600 mm ke zpětnému použití	m2	36,120	159,00	5 743,08	CS ÚRS 2023 02
	Online PSC		https://podminky.urs.cz/item/CS_URS_2023_02/767541782					

PČ	Typ	Kód	Popis	MJ	Množství	J.cena [CZK]	Cena celkem [CZK]	cenová soustava
P			Poznámka k položce: _x000d_ suř 0 tun (zpětné použití)					
50	K	767přul	Přesun a uložení rozebrané zvoj.podlahy pro zpětné použití	m2	36,120	135,00	4 876,20	
D 773			Podlahy z litého teraca				2 329,17	
51	K	773993903	Údržba podlah z litého teraca hloubkové čištění	m2	7,720	21,40	165,21	CS ÚRS 2023 02
Online PSC			https://podminky.urs.cz/item/CS_URS_2023_02/773993903					
52	K	773993907	Údržba podlah z litého teraca impregnace	m2	7,720	145,00	1 119,40	CS ÚRS 2023 02
Online PSC			https://podminky.urs.cz/item/CS_URS_2023_02/773993907					
VV			čv112					
VV			výměra dle tab.místností					
VV			"401"7,72					
					7,720			
53	K	773př	Příplatek za plochu malého rozsahu a další práce dle technol.postupu zhotovitele pro kompletní očištění a impregnaci teraco podlahy	m2	7,720	126,00	972,72	
54	K	998773102	Přesun hmot pro podlahy teracové lité stanovený z hmotnosti přesunovaného materiálu vodorovná dopravní vzdálenost do 50 m v objektech výšky přes 6 do 12 m	t	0,041	825,00	33,83	CS ÚRS 2023 02
Online PSC			https://podminky.urs.cz/item/CS_URS_2023_02/998773102					
55	K	998773181	Přesun hmot pro podlahy teracové lité stanovený z hmotnosti přesunovaného materiálu Příplatek k cenám za přesun prováděný bez použití mechanizace pro jakoukoliv výšku objektu	t	0,041	927,00	38,01	CS ÚRS 2023 02
Online PSC			https://podminky.urs.cz/item/CS_URS_2023_02/998773181					
D 784			Dokončovací práce - malby a tapety				3 401,20	
56	K	784171001	Olepování vnitřních ploch (materiál ve specifikaci) včetně pozdějšího odlepení páskou nebo fólií v místnostech výšky do 3,80 m	m	10,000	11,70	117,00	CS ÚRS 2023 02
Online PSC			https://podminky.urs.cz/item/CS_URS_2023_02/784171001					
VV			"předběžná výměra - odsouhlasí TDI"10,0					
					10,000			
57	M	58124840	páska malířská z PVC a UV odolná (7 dnů) do š 50mm	m	10,500	3,30	34,65	CS ÚRS 2023 02
VV			10*1,05 "Přepočtené koeficientem množství					
					10,500			
58	K	784171121	Zakrytí nemalovaných ploch (materiál ve specifikaci) včetně pozdějšího odkrytí konstrukcí nebo samostatných prvků např. schodišť, nábytku, radiátorů, zábradlí v místnostech výšky do 3,80	m2	10,000	14,80	148,00	CS ÚRS 2023 02
Online PSC			https://podminky.urs.cz/item/CS_URS_2023_02/784171121					
VV			"předběžná výměra - odsouhlasí TDI"10,0					
					10,000			
59	M	28323156	fólie pro malířské potřeby zakrývací tl 41μ 4x5m	m2	10,500	6,10	64,05	CS ÚRS 2023 02
VV			10*1,05 "Přepočtené koeficientem množství					
					10,500			
60	K	784111001	Oprášení (ometení) podkladu v místnostech výšky do 3,80 m	m2	25,000	6,10	152,50	CS ÚRS 2023 02
Online PSC			https://podminky.urs.cz/item/CS_URS_2023_02/784111001					
61	K	784181121	Penetrace podkladu jednonásobná hloubková akrylátová bezbarvá v místnostech výšky do 3,80 m	m2	25,000	24,70	617,50	CS ÚRS 2023 02
Online PSC			https://podminky.urs.cz/item/CS_URS_2023_02/784181121					
62	K	784211111	Malby z malířských směsí oděruvzdorných za mokra dvojnásobné, bílé za mokra oděruvzdorné velmi dobře v místnostech výšky do 3,80 m	m2	25,000	81,70	2 042,50	CS ÚRS 2023 02
Online PSC			https://podminky.urs.cz/item/CS_URS_2023_02/784211111					
VV			nemalované plochy do 4m2 se neodečítají					
VV			čv112					
VV			"předběžná výměra na dotčené plochy"25,0					
					25,000			
VV			Součet					
					25,000			
63	K	784211161	Malby z malířských směsí oděruvzdorných za mokra Příplatek k cenám dvojnásobných maleb za provádění barevné malby tónované na tónovacích automatech, v odstínu světlém	m2	10,000	22,50	225,00	CS ÚRS 2023 02
Online PSC			https://podminky.urs.cz/item/CS_URS_2023_02/784211161					
VV			nemalované plochy do 4m2 se neodečítají					
VV			čv112					

PČ	Typ	Kód	Popis	MJ	Množství	J.cena [CZK]	Cena celkem [CZK]	Cenová soustava
VV			"předběžná výměra na dotčené plochy"10,0		10,000			
VV			Součet		10,000			

KRYCÍ LIST SOUPISU PRACÍ

Stavba:

Stavební úpravy č.p.47, ul.Hradební

Objekt:

2 - TZB

KSO:

Místo:

Zadavatel:

Zhotovitel:

Projektant:

Zpracovatel:

Poznámka:

CC-CZ:

Datum: 12. 12. 2023

IČ:

DIČ:

IČ:

0

DIČ:

0

IČ:

DIČ:

IČ:

DIČ:

Cena bez DPH

2 976 385,38

	Základ daně	Sazba daně	Výše daně
DPH základní	2 976 385,38	21,00%	625 040,93
snížená	0,00	12,00%	0,00

Cena s DPH

v CZK

3 601 426,31

REKAPITULACE ČLENĚNÍ SOUPISU PRACÍ

Stavba:

Stavební úpravy č.p.47, ul.Hradební

Objekt:

2 - TZB

Místo:

Datum: 12. 12. 2023

Zadavatel:

Projektant:

Zhotovitel:

Zpracovatel:

Kód dílu - Popis

Cena celkem [CZK]

Náklady stavby celkem

2 976 385,38

PSV - Práce a dodávky PSV

2 976 385,38

Mgr.
Nataliia
Pogorila

Digitálně podepsal
Mgr. Nataliia
Pogorila
Datum: 2024.03.18
14:27:40 +01'00'

SOUPIS PRACÍ

Stavba: Stavební úpravy č.p.47, ul.Hradební

Objekt:
2 - TZB

Místo:

Datum: 12. 12. 2023

Zadavatel:

Projektant:

Zhotovitel:

Zpracovatel:

PČ	Typ	Kód	Popis	MJ	Množství	J.cena [CZK]	Cena celkem [CZK]	Cenová soustava
----	-----	-----	-------	----	----------	--------------	-------------------	-----------------

Náklady soupisu celkem

2 976 385,38

D	PSV	Práce a dodávky PSV						
1	K 1	ZTI - voda a kanalizace - d,m dle samostat.rozpočtu	kpl	1,000	965 543,58	965 543,58		
2	K 2	Vzduchotechnika - d,m dle samostat.rozpočtu	kpl	1,000	508 316,00	508 316,00		
3	K 3	Elektroinstalace - d,m dle samostat.rozpočtu	kpl	1,000	983 683,00	983 683,00		
4	K 4	Ústřední vytápění - d,m dle samostat.rozpočtu	kpl	1,000	518 842,80	518 842,80		

2 976 385,38

KRYCÍ LIST SOUPISU PRACÍ

Stavba:

Stavební úpravy č.p.47, ul.Hradební

Objekt:

99 - VRN

KSO:

Místo:

CC-CZ:

Datum: 12. 12. 2023

Zadavatel:

IČ:

DIČ:

Zhotovitel:

IČ: 0

DIČ: 0

Projektant:

IČ:

DIČ:

Zpracovatel:

IČ:

DIČ:

Poznámka:

Cena bez DPH

250 000,00

	Základ daně	Sazba daně	Výše daně
DPH základní	250 000,00	21,00%	52 500,00
snížená	0,00	12,00%	0,00

Cena s DPH

v CZK

302 500,00

REKAPITULACE ČLENĚNÍ SOUPISU PRACÍ

Stavba:

Stavební úpravy č.p.47, ul.Hradební

Objekt:

99 - VRN

Místo:

Datum: 12. 12. 2023

Zadavatel:

Projektant:

Zhotovitel:

Zpracovatel:

Kód dílu - Popis	Cena celkem [CZK]
------------------	-------------------

Náklady stavby celkem

250 000,00

VRN - Vedlejší rozpočtové náklady

250 000,00

VRN1 - Průzkumné, geodetické a projektové práce

33 000,00

VRN3 - Zařízení staveniště

160 000,00

VRN4 - Inženýrská činnost

25 000,00

VRN7 - Provozní vlivy

32 000,00

Mgr.
Nataliia
Pogorila

Digitálně podepsal
Mgr. Nataliia
Pogorila
Datum: 2024.03.18
14:28:07 +01'00'

SOUPIS PRACÍ

Stavba: Stavební úpravy č.p.47, ul.Hradební

Objekt: **99 - VRN**

Místo: Datum: 12. 12. 2023

Zadavatel: Projektant:
Zhotovitel: Zpracovatel:

PČ	Typ	Kód	Popis	MJ	Množství	J.cena [CZK]	Cena celkem [CZK]	Cenová soustava
----	-----	-----	-------	----	----------	--------------	-------------------	-----------------

Náklady soupisu celkem

250 000,00

D VRN Vedlejší rozpočtové náklady 250 000,00

D VRN1 Průzkumné, geodetické a projektové práce 33 000,00

1	K	011002000	Průzkumné práce	...	1,000	5 000,00	5 000,00	CS ÚRS 2023 01
---	---	-----------	-----------------	-----	-------	----------	----------	----------------

Online PSC https://podminky.urs.cz/item/CS_URS_2023_01/011002000
VV "vytyčení stávajících sítí, odpojení sítí před bouráním"1

1,000

2	K	013203000	Dokumentace stavby bez rozlišení	...	1,000	10 000,00	10 000,00	CS ÚRS 2023 01
---	---	-----------	----------------------------------	-----	-------	-----------	-----------	----------------

Online PSC https://podminky.urs.cz/item/CS_URS_2023_01/013203000
VV "dílenská a výrobní dokumentace v potřebném rozsahu pro stavbu,..."1

1,000

3	K	013254000	Dokumentace skutečného provedení stavby	...	1,000	18 000,00	18 000,00	CS ÚRS 2023 01
---	---	-----------	---	-----	-------	-----------	-----------	----------------

Online PSC https://podminky.urs.cz/item/CS_URS_2023_01/013254000

D VRN3 Zařízení staveniště 160 000,00

4	K	030001000	Zařízení staveniště	...	1,000	160 000,00	160 000,00	CS ÚRS 2023 01
---	---	-----------	---------------------	-----	-------	------------	------------	----------------

Online PSC https://podminky.urs.cz/item/CS_URS_2023_01/030001000
VV "zřízení, provoz a zrušení zs (buňky, wc, vše potřebné pro realizaci díla dle uvážení zhotovitele)"1
VV Zajištění oplocení stavby dle požadavku KooBOZP
VV "ochranné zábradlí, oplocení"
VV "dočasná ochrana stávajících kcí, podlah a zařízení proti poškození a znečištění (např. OSB + geotextílie, folie PE)"
VV "oddělení prostor (vstupy a průchody) z důvodu bezpečnosti a prašnosti"
VV ochrana parapetů folií
VV ochrana oken folií a kartonem
VV ochrana podlahy teraco mč.111,201 atd. geotext. + desky OSB tl.min.10mm
VV **Součet**

1,000

D VRN4 Inženýrská činnost 25 000,00

5	K	043002000	Zkoušky a ostatní měření	...	1,000	10 000,00	10 000,00	CS ÚRS 2023 01
---	---	-----------	--------------------------	-----	-------	-----------	-----------	----------------

Online PSC https://podminky.urs.cz/item/CS_URS_2023_01/043002000
VV "všechny potřebné zkoušky a měření pro provedení díla dle SoD a požadavků staveb.úřadu(např. rozbor vody v potřebném rozsahu,...)"1

1,000

6	K	045002000	Kompletační a koordinační činnost	...	1,000	15 000,00	15 000,00	CS ÚRS 2023 01
---	---	-----------	-----------------------------------	-----	-------	-----------	-----------	----------------

Online PSC https://podminky.urs.cz/item/CS_URS_2023_01/045002000
VV "např. koordinace instalací, fotodokumentace stáv.stavu objektu a jeho sledování v průběhu výstavby atd."1
VV vypracování a předání Kontrolních a zkušebních plánů dle SOD

1,000

PČ	Typ	Kód	Popis	MJ	Množství	J.cena [CZK]	Cena celkem [CZK]	Cenová soustava
	VV		Předání rizik zhotovitele a subdodavatelů KooBOZP					
	VV		Vypracování a aktualizace detailního týdenního HMG					
	VV		dodání všech dokladů dle SOD					
	VV		vzorníky materiálů					
	VV		zaškolení obsluhy					
	VV		Součet					
							1,000	
	D	VRN7	Provozní vlivy				32 000,00	
7	K	070001000	Provozní vlivy	...	1,000	22 000,00	22 000,00	CS ÚRS 2023 01
			Online PSC https://podminky.urs.cz/item/CS_URS_2023_01/070001000					
	VV		např. omezený přístup vlivem investora, třetích osob					
	VV		ztížený pohyb vozidel v centrech měst					
	VV		1				1,000	
8	K	071103000	Provoz investora	...	1,000	10 000,00	10 000,00	CS ÚRS 2023 01
			Online PSC https://podminky.urs.cz/item/CS_URS_2023_01/071103000					
	VV		"pokud budou práce probíhat za provozu, mohou z toho vyplývat nějaká omezení (hlučnost, prašnost,...)"1				1,000	

SEZNAM FIGUR

Kód: 24-01-29
Stavba: Stavební úpravy č.p.47, ul.Hradební

Datum: 12. 12. 2023

Kód	Popis	MJ	Výměra
1a	Stavebně architektonická část - suterén		
kd	ker.dlažba	m2	6,070
	čv108		0,000
	"0106"6,07		6,070
kd	Mezisoučet		6,070
Použití figury:			
771574416	Montáž podlah z dlaždic keramických lepených cementovým flexibilním lepidlem hladkých, tloušťky do 10 mm přes 9 do 12 ks/m2	m2	6,070
632451446	Potěr pískocementový běžný tl. přes 30 do 40 mm tř. C 25	m2	6,070
632481111	Vložka do cementového potěru nebo mazaniny z rabicového pletiva černého	m2	6,070
952901111	Vyčištění budov nebo objektů před předáním do užívání budov bytové nebo občanské výstavby, světlé výšky podlaží do 4 m	m2	6,070
59761160	dlažba keramická slinutá mrazuvzdorná do interiéru i exteriéru povrch hladký/matný tl do 10mm přes 9 do 12ks/m2	m2	7,801
ks	ker.sokl	m	10,220
	čv108		0,000
	"0106"1,27*2+1,7*2-1,38+0,47*2+1,7*2+1,85*2-1,38-1,0		10,220
ks	Součet		10,220
Použití figury:			
771474113	Montáž soklů z dlaždic keramických lepených cementovým flexibilním lepidlem rovných, výšky přes 90 do 120 mm	m	10,220
771591115	Podlahy - dokončovací práce spárování silikonem	m	10,220
771591184	Podlahy - dokončovací práce pracnější řezání dlaždic keramických rovné	m	10,220
59761160	dlažba keramická slinutá mrazuvzdorná do interiéru i exteriéru povrch hladký/matný tl do 10mm přes 9 do 12ks/m2	m2	7,801
oshz	oshz		10,073
	tl.10mm dostačující (zdivo z tvárníc přesného zdění)		0,000
	čv108		0,000

Kód	Popis	MJ	Výměra
	"0106 interiér"(0,05+1,78+0,45*2/3)*(1,7-0,87)+(0,05+2,5+0,28*2/3)*(1,85)-1,0*2,07		4,761
	"0102 ext.0106"(0,05+1,78+0,45*2/3)*(1,7-0,87+0,125)+(0,05+1,78+0,45)*0,125+(0,05+2,5+0,28*2/3)*(1,85)-1,0*2,07		5,312
oshz	Součet		10,073
Použití figury:			
612321111	Omítka vápenocementová vnitřních ploch nanášená ručně jednovrstvá, tloušťky do 10 mm hrubá zatřená svislých konstrukcí stěn	m2	10,073
612328131	Potažení vnitřních ploch sanačním štukem tloušťky do 3 mm svislých konstrukcí stěn	m2	32,125
oss	oss		22,052
	čv108		0,000
	"0106"		0,000
	(2,5+0,05)*(1,27*2+1,7*2)-1,38*(2,23+0,05+0,27*2/3)+0,47*(2,23+0,05)*2		13,895
	(2,5+0,05)*(1,7*2)-1,38*(2,23+0,05+0,27*2/3)-0,83*(0,05+1,78+0,45*2/3)		3,507
	(2,5+0,05+0,28*2/3)*(1,85)-0,96*0,43		4,650
oss	Součet		22,052
Použití figury:			
612325131	Omítka sanační vnitřních ploch jádrová tloušťky do 15 mm nanášená ručně svislých konstrukcí stěn	m2	22,052
612328131	Potažení vnitřních ploch sanačním štukem tloušťky do 3 mm svislých konstrukcí stěn	m2	32,125
1b	Stavebně architektonická část - přízemí		
kd45	ker.dl.450/450mm	m2	24,640
	čv109		0,000
	"101 - plocha dle tab.místností bez čistící zony"13,70-1,13*0,57		13,056
	"101 - odpočet 60/60"-(3,32*(1,8+0,185)+3,0*(0,42+0,6-0,185)+0,96*0,18)		-9,268
	"101 - odpočet mozaiky"-0,025*((3,32+0,025*2)*2-0,96+(3,0-0,025)*2)		-0,293
	"102 - plocha dle tab.místností"19,61		19,610
	"102 - odpočet 60/60"-(3,0*(0,6*2+0,115)+3,0*2,4)		-11,145
	"102 - odpočet mozaiky"-0,025*((3,0+0,025*2)*4+(0,6*2+0,115)*2+2,4*2)		-0,491
	"105 - plocha dle tab.místností"13,25		13,250
	"105 - odpočet 60/60"-(8,49-0,225*2)*(1,49-0,225*2)		-8,362
	"105 - odpočet mozaiky"-0,025*((8,49-0,225*2+0,025*2)*2+(1,49-0,225*2)*2)		-0,457
	"109 - plocha dle tab.místností"4,77		4,770

Kód	Popis	MJ	Výměra
	"109 - odpočet 60/60"-((1,85-0,225*2)*(2,22-0,225*2))		-2,478
	"109 - odpočet mozaiky"-0,025*((1,85-0,225*2+0,025*2)*2+(2,22-0,225*2)*2)		-0,161
	"110 - plocha dle tab.místností"4,18		4,180
	"110 - odpočet 60/60"-((1,855-0,225*2)*(2,2-0,225*2))		-2,459
	"113,114 - plocha dle tab.místností"1,53+1,48		3,010
	"113,114 - odpočet 60/60"-((0,6*2+0,32)*(0,6+0,485))		-1,649
	"113,114 - odpočet mozaiky"-0,025*((0,6*2+0,32+0,025*2)*2+(0,6+0,485)*2)		-0,133
	"115 - plocha dle tab.místností"1,91		1,910
	"115 - odpočet 60/60"-((0,325*2)*(0,6*2+0,125))		-0,861
	"115 - odpočet mozaiky"-0,025*((0,325*2+0,025*2)*2+(0,6*2+0,125)*2)		-0,101
	"116 - plocha dle tab.místností"1,94		1,940
	"116 - odpočet 60/60"-((1,2-0,225*2)*(1,56-0,225*2))		-0,833
	"117 - plocha dle tab.místností"2,22		2,220
	"117 - odpočet 60/60"-((1,2-0,225*2)*(1,27-0,225*2))		-0,615
kd45	Součet		24,640
Použití figury:			
771574414	Montáž podlah z dlaždic keramických lepených cementovým flexibilním lepidlem hladkých, tloušťky do 10 mm přes 4 do 6 ks/m2	m2	24,640
771121011	Příprava podkladu před provedením dlažby nátěr penetrační na podlahu	m2	63,946
949101111	Lešení pomocné pracovní pro objekty pozemních staveb pro zatížení do 150 kg/m2, o výšce lešeňové podlahy do 1,9 m	m2	254,356
952901111	Vyčištění budov nebo objektů před předáním do užívání budov bytové nebo občanské výstavby, světlé výšky podlaží do 4 m	m2	234,356
771kd450	keramická dlažba 450/450mm - dodávka	m2	30,781
kd60	ker.dl.600/600	m2	37,670
	čv109		0,000
	"101"3,32*(1,8+0,185)+3,0*(0,42+0,6-0,185)+0,96*0,18		9,268
	"102"3,0*(0,6*2+0,115)+3,0*2,4		11,145
	"105"(8,49-0,225*2)*(1,49-0,225*2)		8,362
	"109"(1,85-0,225*2)*(2,22-0,225*2)		2,478
	"110"(1,855-0,225*2)*(2,2-0,225*2)		2,459
	"113,114"(0,6*2+0,32)*(0,6+0,485)		1,649

Kód	Popis	MJ	Výměra
	"115"(0,325*2)*(0,6*2+0,125)		0,861
	"116"(1,2-0,225*2)*(1,56-0,225*2)		0,833
	"117"(1,2-0,225*2)*(1,27-0,225*2)		0,615
kd60	Součet		37,670
Použití figury:			
771574413	Montáž podlah z dlaždic keramických lepených cementovým flexibilním lepidlem hladkých, tloušťky do 10 mm přes 2 do 4 ks/m2	m2	37,670
771121011	Příprava podkladu před provedením dlažby nátěr penetrační na podlahu	m2	63,946
949101111	Lešení pomocné pracovní pro objekty pozemních staveb pro zatížení do 150 kg/m2, o výšce lešeňové podlahy do 1,9 m	m2	254,356
952901111	Vyčištění budov nebo objektů před předáním do užívání budov bytové nebo občanské výstavby, světlé výšky podlaží do 4 m	m2	234,356
ko100	ker.obklad 100/100	m2	26,891
	čv109		0,000
	"108"0,5*(0,6*2+1,98)		1,590
	mč.113,114		0,000
	"na koso"2,0*0,7+1,0*0,7+1,1*0,8		2,980
	"vodorovně"2,2*(1,525*2+1,97*2-0,8)-0,85*(2,2-1,35)+0,25*(0,85*2)-(2,0*0,7+1,0*0,7+1,1*0,8)		10,341
	"115"2,2*(1,75*2+1,1*2-0,8)		10,780
	"121"0,5*(1,8+0,6)		1,200
ko100	Součet		26,891
Použití figury:			
781474120	Montáž obkladů vnitřních stěn z dlaždic keramických lepených flexibilním lepidlem maloformátových hladkých přes 85 do 100 ks/m2	m2	26,891
781121011	Příprava podkladu před provedením obkladu nátěr penetrační na stěnu	m2	52,254
ko200	kor.obklad 200/200	m2	25,363
	čv109		0,000
	"110"2,2*(1,855*2+2,2*2)-0,9*2,02-1,45*(2,2-0,82)+0,25*(1,38*2)		14,713
	"116"1,5*(1,2*2+1,56*2-0,8)		7,080
	"117"1,5*(0,66*2+1,06)		3,570
ko200	Součet		25,363
Použití figury:			
781474115	Montáž obkladů vnitřních stěn z dlaždic keramických lepených flexibilním lepidlem maloformátových hladkých přes 22 do 25 ks/m2	m2	25,363

Kód	Popis	MJ	Výměra
781121011	Příprava podkladu před provedením obkladu nátěr penetrační na stěnu	m2	52,254
ks	ker.sokl	m	23,620
	čv109		0,000
	"105"8,49*2+1,49*2+0,2*2-0,9*6		14,960
	"109"1,85*2+2,22*2-0,9+0,47*2-1,1+0,2*2-0,9		6,580
	"117"1,2*2+1,27*2-1,06-0,8-1,0		2,080
ks	Součet		23,620
Použití figury:			
771474112	Montáž soklů z dlaždic keramických lepených cementovým flexibilním lepidlem rovných, výšky přes 65 do 90 mm	m	23,620
771591184	Podlahy - dokončovací práce pracnější řezání dlaždic keramických rovné	m	23,620
771kd450	keramická dlažba 450/450mm - dodávka	m2	30,781
oss	omítka stěn sanační	m2	84,165
	čv103-pozn.5		0,000
	"118"1,5*(2,6+3,05+3,2)-1,1*0,6+0,49*(0,6*2)+0,3*(0,6*2)		13,563
	"119"1,5*(3,2+4,22+3,3+0,35*2)-1,1*0,6*2+0,49*(0,6*2)+0,3*(0,6*2)+0,42*(0,6*2)		17,262
	čv103-pozn.28		0,000
	"106"1,5*(5,74+5,01+3,76+0,4)-1,3*(1,5-0,82)*2+0,41*(0,68*2)*2		21,712
	"104"1,5*(2,95+0,42*2+5,12+2,95)-1,3*0,68+0,41*(0,68*2)		17,464
	"103"1,5*(2,6+3,53)-1,3*0,68+0,41*(0,68*2)		8,869
	"102"1,5*(3,53)		5,295
oss	Součet		84,165
Použití figury:			
612325131	Omítka sanační vnitřních ploch jádrová tloušťky do 15 mm nanášená ručně svislých konstrukcí stěn	m2	84,165
612328131	Potažení vnitřních ploch sanačním štukem tloušťky do 3 mm svislých konstrukcí stěn	m2	84,165
pvcpn3	podlaha pvc pn3	m2	104,980
	čv109		0,000
	výměry dle tab.místností		0,000
	PN3		0,000
	"103"9,18		9,180

Kód	Popis	MJ	Výměra
	"104"15,42		15,420
	"108"5,69		5,690
	"118"13,66		13,660
	"119"33,93		33,930
	"120"21,85		21,850
	"121"5,25		5,250
pvcpn3	Mezisoučet		104,980
Použití figury:			
776221111	Montáž podlahovin z PVC lepením standardním lepidlem z pásů	m2	151,520
711113117	Izolace proti zemní vlhkosti natěradly a tmely za studena na ploše vodorovné V těsnicí stěrkou jednosložkovou na bázi cementu	m2	104,980
776121112	Příprava podkladu penetrace vodou ředitelná podlah	m2	104,980
949101111	Lešení pomocné pracovní pro objekty pozemních staveb pro zatížení do 150 kg/m2, o výšce lešeňové podlahy do 1,9 m	m2	254,356
952901111	Vyčištění budov nebo objektů před předáním do užívání budov bytové nebo občanské výstavby, světlé výšky podlaží do 4 m	m2	234,356
28411152	PVC vinyl heterogenní akustická tl 2,85mm nášlapná vrstva 0,70mm, hořlavost Bfl-s1, třída zátěže 34/42, útlum 15dB, bodová zátěž ≤ 0,10mm, protiskluznost R10	m2	174,329
pvcpn4	podlaha pvc pn4	m2	46,540
	PN4		0,000
	"106"29,13		29,130
	"107"17,41		17,410
pvcpn4	Mezisoučet		46,540
Použití figury:			
776221111	Montáž podlahovin z PVC lepením standardním lepidlem z pásů	m2	151,520
775591919	Ostatní práce při opravách dřevěných podlah broušení podlah vlysových, palubkových, parketových nebo mozaikových celkové včetně tmelení s broušením hrubým, středním a jemným	m2	46,540
776121321	Příprava podkladu penetrace neředěná podlah	m2	46,540
949101111	Lešení pomocné pracovní pro objekty pozemních staveb pro zatížení do 150 kg/m2, o výšce lešeňové podlahy do 1,9 m	m2	254,356
952901111	Vyčištění budov nebo objektů před předáním do užívání budov bytové nebo občanské výstavby, světlé výšky podlaží do 4 m	m2	234,356
28411152	PVC vinyl heterogenní akustická tl 2,85mm nášlapná vrstva 0,70mm, hořlavost Bfl-s1, třída zátěže 34/42, útlum 15dB, bodová zátěž ≤ 0,10mm, protiskluznost R10	m2	174,329
pvc3	sokl PVC	m	139,220
	čv109		0,000
	PN3		0,000

Kód	Popis	MJ	Výměra
	"103"2,6*2+3,53*2-0,9		11,360
	"104"2,95*2+5,12*2+0,42*2-0,9		16,080
	"108"1,98*2+2,61*2+0,4*2-0,9*2		8,180
	"118"3,05*2+4,48*2-0,8-0,9*2		12,460
	"119"4,22*2+7,6*2+0,41*2+0,35*2+0,75*2-0,9-1,0		24,760
	"120"7,58*2+2,78*2+0,9*2-1,0		21,520
	"121"1,72*2+3,0*2-0,8-1,0		7,640
	PN4		0,000
	"106"5,74*2+5,01*2+0,4*2-0,9		21,400
	"107"3,4*2+5,01*2+0,4*2-0,9*2		15,820
pvc	Součet		139,220
Použití figury:			
776421111	Montáž lišt obvodových lepených	m	139,220
28411152	PVC vinyl heterogenní akustická tl 2,85mm nášlapná vrstva 0,70mm, hořlavost Bfl-s1, třída zátěže 34/42, útlum 15dB, bodová zátěž ≤ 0,10mm, protiskluznost R10 m2		174,329
sm	skleněná mozaika š.25mm	m	65,420
	čv109		0,000
	"101"(3,32+0,025*2)*2-0,96+(3,0-0,025)*2		11,730
	"102"(3,0+0,025*2)*4+(0,6*2+0,115)*2+2,4*2		19,630
	"105"(8,49-0,225*2+0,025*2)*2+(1,49-0,225*2)*2		18,260
	"109"(1,85-0,225*2+0,025*2)*2+(2,22-0,225*2)*2		6,440
	"113,114"(0,6*2+0,32+0,025*2)*2+(0,6+0,485)*2		5,310
	"115"(0,325*2+0,025*2)*2+(0,6*2+0,125)*2		4,050
sm	Součet		65,420
Použití figury:			
771mm	Montáž podlah ze skleněné mozaiky š.25mm lepené cementovým flexibilním lepidlem vč.nařezání proužků z plata 333,3/333,3mm (mozaika 25/25/4mm na síťovině)	m	65,420
771121011	Příprava podkladu před provedením dlažby nátěr penetrační na podlahu	m2	63,946
949101111	Lešení pomocné pracovní pro objekty pozemních staveb pro zatížení do 150 kg/m2, o výšce lešeňové podlahy do 1,9 m	m2	254,356
952901111	Vyčištění budov nebo objektů před předáním do užívání budov bytové nebo občanské výstavby, světlé výšky podlaží do 4 m	m2	234,356
771sklm	skleněná mozaika 25/25/4mm na platě se síťovinou 333,3/333,3mm - dodávka	m2	1,800

Kód	Popis	MJ	Výměra
vj	výkop jam	m3	1,573
	případné použití stroje zohledněte v ceně		0,000
	čv103-pozn.38		0,000
	"pod zámkovkou"(0,35-0,1)*1,6*1,57		0,628
	"v zeleni"0,35*2,0*1,35		0,945
vj	Součet		1,573
Použití figury:			
131213701	Hloubení nezapažených jam ručně s urovnáním dna do předepsaného profilu a spádu v hornině třídy těžitelnosti I skupiny 3 soudržných	m3	1,573
162211311	Vodorovné přemístění výkopku nebo sypaniny stavebním kolečkem s vyprázdněním kolečka na hromady nebo do dopravního prostředku na vzdálenost do 10 m z horniny třídy těžitelnosti I, skupiny 1 až 3	m3	2,073
vr	výkop rýh	m3	0,500
	čv109-pozn.12		0,000
	0,5*(0,6-0,1)*2,0		0,500
vr	Součet		0,500
Použití figury:			
132212131	Hloubení nezapažených rýh šířky do 800 mm ručně s urovnáním dna do předepsaného profilu a spádu v hornině třídy těžitelnosti I skupiny 3 soudržných	m3	0,500
162211311	Vodorovné přemístění výkopku nebo sypaniny stavebním kolečkem s vyprázdněním kolečka na hromady nebo do dopravního prostředku na vzdálenost do 10 m z horniny třídy těžitelnosti I, skupiny 1 až 3	m3	2,073
162211319	Vodorovné přemístění výkopku nebo sypaniny stavebním kolečkem s vyprázdněním kolečka na hromady nebo do dopravního prostředku na vzdálenost do 10 m Příplatek za každých dalších 10 m k ceně -1311	m3	0,500
1c	Stavebně architektonická část - 2.NP		
kd20	ker.dlažba 200/200	m2	6,352
	čv110		0,000
	"203"2,24-(1,77-0,2*2)*(1,2-0,2*2)		1,144
	"204"1,66-(1,77-0,18-0,2*2)*(0,94-0,2*2)		1,017
	"205"2,05-(1,97-0,2*2)*(1,0-0,2*2)		1,108
	"206"1,71-(1,0-0,2*2)*(1,725-0,2*2)		0,915
	"207"1,41-(1,0-0,2*2)*(1,5-0,18-0,2*2)		0,858
	"216"3,21-(1,675-0,2*2)*(1,89-0,2*2)		1,310
kd20	Součet		6,352
Použití figury:			

Kód	Popis	MJ	Výměra
771574419	Montáž podlah z dlaždic keramických lepených cementovým flexibilním lepidlem hladkých, tloušťky do 10 mm přes 22 do 25 ks/m2	m2	6,352
771111011	Příprava podkladu před provedením dlažby vysátí podlah	m2	12,280
771121011	Příprava podkladu před provedením dlažby nátěr penetrační na podlahu	m2	9,160
949101111	Lešení pomocné pracovní pro objekty pozemních staveb pro zatížení do 150 kg/m2, o výšce lešeňové podlahy do 1,9 m	m2	160,420
952901111	Vyčištění budov nebo objektů před předáním do užívání budov bytové nebo občanské výstavby, světlé výšky podlaží do 4 m	m2	160,420
771kd200	keramická dlažba 200/200mm - dodávka	m2	7,305
kd60	ker.dl.600/600	m2	5,928
	čv110		0,000
	"203"(1,77-0,2*2)*(1,2-0,2*2)		1,096
	"204"(1,77-0,18-0,2*2)*(0,94-0,2*2)		0,643
	"205"(1,97-0,2*2)*(1,0-0,2*2)		0,942
	"206"(1,0-0,2*2)*(1,725-0,2*2)		0,795
	"207"(1,0-0,2*2)*(1,5-0,18-0,2*2)		0,552
	"216"(1,675-0,2*2)*(1,89-0,2*2)		1,900
kd60	Součet		5,928
Použití figury:			
771574413	Montáž podlah z dlaždic keramických lepených cementovým flexibilním lepidlem hladkých, tloušťky do 10 mm přes 2 do 4 ks/m2	m2	5,928
771111011	Příprava podkladu před provedením dlažby vysátí podlah	m2	12,280
771121011	Příprava podkladu před provedením dlažby nátěr penetrační na podlahu	m2	9,160
949101111	Lešení pomocné pracovní pro objekty pozemních staveb pro zatížení do 150 kg/m2, o výšce lešeňové podlahy do 1,9 m	m2	160,420
952901111	Vyčištění budov nebo objektů před předáním do užívání budov bytové nebo občanské výstavby, světlé výšky podlaží do 4 m	m2	160,420
771kd600	keramická dlažba 600/600mm - dodávka	m2	6,817
ko100	ker.obklad 100/100	m2	7,812
	čv110		0,000
	předstěny		0,000
	"204"0,94*(1,2+0,18)		1,297
	"207"1,0*(1,2+0,18)		1,380
	kuch.linky		0,000
	"210"0,5*(1,5+0,6)		1,050

Kód	Popis	MJ	Výměra
	"215 vč.umyvadla"0,5*(0,6+2,44+0,33)+2,4*(1,0)		4,085
ko100	Součet		7,812
Použití figury:			
781474120	Montáž obkladů vnitřních stěn z dlaždic keramických lepených flexibilním lepidlem maloformátových hladkých přes 85 do 100 ks/m2	m2	7,812
781121011	Příprava podkladu před provedením obkladu nátěr penetrační na stěnu	m2	70,130
ko200	kor.obklad 200/200	m2	62,318
	čv110		0,000
	"203"2,2*(1,77*2+1,2*2)-0,7*2,02*2-0,73*(2,2-1,4)+0,04*(0,8*2)		9,720
	"204"2,2*(1,77*2+0,94*2)-0,18*1,2*2-1,2*0,94-0,7*2,02-0,73*(2,2-1,4)+0,04*(0,8*2)		8,430
	"205"2,2*(1,0*2+1,97*2)-0,8*2,02		11,452
	"206"2,2*(1,0*2+1,725*2)-0,8*2,02*2		8,758
	"207"2,2*(1,0*2+1,5*2)-0,18*1,2*2-1,2*1,0-0,8*2,02		7,752
	"213"1,5*(0,6+1,0)		2,400
	"216"2,2*(1,675*2+1,89*2)-0,8*2,02-0,73*(2,2-1,4)+0,2*(0,8*2)		13,806
ko200	Součet		62,318
Použití figury:			
781474115	Montáž obkladů vnitřních stěn z dlaždic keramických lepených flexibilním lepidlem maloformátových hladkých přes 22 do 25 ks/m2	m2	62,318
781121011	Příprava podkladu před provedením obkladu nátěr penetrační na stěnu	m2	70,130
pvcpn10	podl.pvc pn10	m2	64,741
	PN10		0,000
	"208"8,15		8,150
	"209"5,40		5,400
	"210"0,6*3,35		2,010
	"211"30,77		30,770
	"212"12,38		12,380
	"214"9,97-(1,97*1,77+0,4*1,13)		6,031
pvcpn10	Mezisoučet		64,741
Použití figury:			
776221111	Montáž podlahovin z PVC lepením standardním lepidlem z pásů	m2	98,800

Kód	Popis	MJ	Výměra
776121112	Příprava podkladu penetrace vodou ředitelná podlah	m2	64,741
28411152	PVC vinyl heterogenní akustická tl 2,85mm nášlapná vrstva 0,70mm, hořlavost Bfl-s1, třída zátěže 34/42, útlum 15dB, bodová zátěž ≤ 0,10mm, protiskluznost R10 m2	m2	114,577
pvcpn11	podl.pvc pn11	m2	12,680
	PN11		0,000
	"215"12,68		12,680
pvcpn11	Mezisoučet		12,680
Použití figury:			
776221111	Montáž podlahovin z PVC lepením standardním lepidlem z pásů	m2	98,800
776121321	Příprava podkladu penetrace neředěná podlah	m2	34,059
776141122	Příprava podkladu vyrovnání samonivelační stěrkou podlah min.pevnosti 30 MPa, tloušťky přes 3 do 5 mm	m2	34,059
28411152	PVC vinyl heterogenní akustická tl 2,85mm nášlapná vrstva 0,70mm, hořlavost Bfl-s1, třída zátěže 34/42, útlum 15dB, bodová zátěž ≤ 0,10mm, protiskluznost R10 m2	m2	114,577
pvcpn13	podl.pvc pn13	m2	1,860
	PN13		0,000
	"217"1,86		1,860
pvcpn13	Mezisoučet		1,860
Použití figury:			
776221111	Montáž podlahovin z PVC lepením standardním lepidlem z pásů	m2	98,800
776121321	Příprava podkladu penetrace neředěná podlah	m2	34,059
776141122	Příprava podkladu vyrovnání samonivelační stěrkou podlah min.pevnosti 30 MPa, tloušťky přes 3 do 5 mm	m2	34,059
28411152	PVC vinyl heterogenní akustická tl 2,85mm nášlapná vrstva 0,70mm, hořlavost Bfl-s1, třída zátěže 34/42, útlum 15dB, bodová zátěž ≤ 0,10mm, protiskluznost R10 m2	m2	114,577
pvcpn6	podl.pvc pn6	m2	19,519
	čv110		0,000
	výměry dle tab.místností		0,000
	PN6		0,000
	"202"8,54		8,540
	"213"7,04		7,040
	"214"1,97*1,77+0,4*1,13		3,939
pvcpn6	Mezisoučet		19,519
Použití figury:			

Kód	Popis	MJ	Výměra
776221111	Montáž podlahovin z PVC lepením standardním lepidlem z pásů	m2	98,800
776121321	Příprava podkladu penetrace neředěná podlah	m2	34,059
776141122	Příprava podkladu vyrovnání samonivelační stěrkou podlah min.pevnosti 30 MPa, tloušťky přes 3 do 5 mm	m2	34,059
28411152	PVC vinyl heterogenní akustická tl 2,85mm nášlapná vrstva 0,70mm, hořlavost Bfl-s1, třída zátěže 34/42, útlum 15dB, bodová zátěž ≤ 0,10mm, protiskluznost R10 m2		114,577
pvcs	sokl PVC	m	107,210
	čv110		0,000
	výměry dle tab.místností		0,000
	PN6		0,000
	"202"1,97*2+3,995*2+0,16*2-0,7-0,9+0,4*2-0,8		10,650
	"213"2,0*2+3,52*2-0,9-0,6-1,0		8,540
	"214"1,97*2+1,77*2-1,52-0,9*2+0,4*2		4,960
	PN10		0,000
	"208"2,365*2+3,35*2+0,16*2-0,9-0,8		10,050
	"209"3,49*2+1,525*2-0,9*2		8,230
	"210"0,6*2+3,35*2-0,9*2		6,100
	"211"5,84*2+5,12*2+0,16*4-0,9+0,08*2-0,9+0,3*2		21,520
	"212"3,45*2+3,52*2+0,16*2-0,9		13,360
	"214"3,61*2+1,52-0,9*3+0,3*2		6,640
	PN11		0,000
	"215"3,81*2+3,29*2-0,8*2-0,9+0,38*2		12,460
	PN13		0,000
	"217"1,1*2+1,5*2-0,8+0,15*2		4,700
pvcs	Součet		107,210
Použití figury:			
776421111	Montáž lišt obvodových lepených	m	107,210
28411152	PVC vinyl heterogenní akustická tl 2,85mm nášlapná vrstva 0,70mm, hořlavost Bfl-s1, třída zátěže 34/42, útlum 15dB, bodová zátěž ≤ 0,10mm, protiskluznost R10 m2		114,577
1d	Stavebně architektonická část - 3.NP		
kd45	ker.dl.450/450mm	m2	9,193
	čv111		0,000

Kód	Popis	MJ	Výměra
	"304 - plocha dle tab.místností"2,26		2,260
	"304 - odpočet 60/60"-(1,73-0,2*2)*(1,2-0,2*2)		-1,064
	"305 - plocha dle tab.místností"1,82		1,820
	"305 - odpočet 60/60"-(1,73-0,18-0,2*2)*(1,05-0,2*2)		-0,748
	"308 - plocha dle tab.místností bez vaniček"7,21-0,9*1,2*2		5,050
	"308 - odpočet 60/60"-1,52*(0,32+1,2+0,53)		-3,116
	"308 - odpočet mozaiky"-0,025*(1,52*2+(0,32+1,2+0,53+0,025*2)*2)		-0,181
	"309 - plocha dle tab.místností"6,72		6,720
	"309 - odpočet 60/60"-((0,6+0,54)*(2,4+0,53)+0,31*(0,35+1,2+0,53))		-3,985
	"309 - odpočet mozaiky"-0,025*((0,31+0,6+0,54)*2+(2,4+0,53+0,025*2)*2)		-0,222
	"310 - plocha dle tab.místností"11,54		11,540
	"310 - odpočet 60/60"-(2,4+0,53)*(2,4+0,53)		-8,585
	"310 - odpočet mozaiky"-0,025*((2,4+0,53)*2+(2,4+0,53+0,025*2)*2)		-0,296
kd45	Součet		9,193
Použití figury:			
771574414	Montáž podlah z dlaždic keramických lepených cementovým flexibilním lepidlem hladkých, tloušťky do 10 mm přes 4 do 6 ks/m2	m2	9,193
771111011	Příprava podkladu před provedením dlažby vysátí podlah	m2	27,389
771121011	Příprava podkladu před provedením dlažby nátěr penetrační na podlahu	m2	27,389
949101111	Lešení pomocné pracovní pro objekty pozemních staveb pro zatížení do 150 kg/m2, o výšce lešeňové podlahy do 1,9 m	m2	166,409
952901111	Vyčištění budov nebo objektů před předáním do užívání budov bytové nebo občanské výstavby, světlé výšky podlaží do 4 m	m2	166,409
771kd450	keramická dlažba 450/450mm - dodávka	m2	13,017
kd60	ker.dl.600/600	m2	17,498
	čv111		0,000
	"304"(1,73-0,2*2)*(1,2-0,2*2)		1,064
	"305"(1,73-0,18-0,2*2)*(1,05-0,2*2)		0,748
	"308"1,52*(0,32+1,2+0,53)		3,116
	"309"(0,6+0,54)*(2,4+0,53)+0,31*(0,35+1,2+0,53)		3,985
	"310"(2,4+0,53)*(2,4+0,53)		8,585
kd60	Součet		17,498

Kód	Popis	MJ	Výměra
Použití figury:			
771574413	Montáž podlah z dlaždic keramických lepených cementovým flexibilním lepidlem hladkých, tloušťky do 10 mm přes 2 do 4 ks/m2	m2	17,498
771111011	Příprava podkladu před provedením dlažby vysátí podlah	m2	27,389
771121011	Příprava podkladu před provedením dlažby nátěr penetrační na podlahu	m2	27,389
949101111	Lešení pomocné pracovní pro objekty pozemních staveb pro zatížení do 150 kg/m2, o výšce lešeňové podlahy do 1,9 m	m2	166,409
952901111	Vyčištění budov nebo objektů před předáním do užívání budov bytové nebo občanské výstavby, světlé výšky podlaží do 4 m	m2	166,409
771kd600	keramická dlažba 600/600mm - dodávka	m2	20,123
ko100	ker.obklad 100/100	m2	27,059
	čv111		0,000
	předstěny		0,000
	"305"1,05*(1,2+0,18)		1,449
	kuch.linky		0,000
	"303"0,5*(2,0+0,6)		1,300
	"308 na koso"0,8*1,9*2		3,040
	"308 vodorovně"2,2*(0,9*2)+1,4*(1,84)-0,8*1,9*2		3,496
	"309 na koso"1,8*1,0		1,800
	"309 vodorovně"2,2*(3,38+2,54)-0,9*2,02*2-1,8*0,9-1,8*1,0		5,968
	"310 na koso"2,0*2,0		4,000
	"310 vodorovně"2,2*(3,38)-0,9*2,02+(1,2+0,18)*(3,18)-2,0*2,0		6,006
ko100	Součet		27,059
Použití figury:			
781474120	Montáž obkladů vnitřních stěn z dlaždic keramických lepených flexibilním lepidlem maloformátových hladkých přes 85 do 100 ks/m2	m2	27,059
781121011	Příprava podkladu před provedením obkladu nátěr penetrační na stěnu	m2	91,419
ko200	kor.obklad 200/200	m2	64,360
	čv111		0,000
	"304"2,2*(1,73*2+1,2*2)-0,7*2,02*2-0,73*(2,2-1,36)+0,04*(0,84*2)		9,518
	"305"2,2*(1,73*2+1,05*2)-0,18*1,2*2-1,2*1,05-0,7*2,02-0,73*(2,2-1,36)+0,04*(0,84*2)		8,580
	"308"2,2*(1,97*2+3,7*2+1,2*2)-0,9*2,02*2-1,76*(2,2-1,4)+0,09*(0,8*2)		25,328
	"308 odpočet plochy 100/100"-(2,2*(0,9*2)+1,4*(1,84))		-6,536

Kód	Popis	MJ	Výměra
	"309"2,2*(1,9*2+3,38*2)-0,9*2,02*3+0,38*(2,2*2)-1,76*(2,2-1,4)+0,09*(0,8*2)		18,186
	"309 odpočet plochy 100/100"-(2,2*(3,38+2,54)-0,9*2,02*2-1,8*0,9)		-7,768
	"310"2,2*(3,56*2+3,38*2)-0,18*1,2*2-0,9*2,02-1,76*(2,2-1,4)+0,09*(0,8*2)-0,85*(2,2-1,4)+0,09*(0,8*2)		26,486
	"310 odpočet plochy 100/100"-(2,2*(3,38)-0,9*2,02+1,2*(3,18))		-9,434
ko200	Součet		64,360
Použití figury:			
781474115	Montáž obkladů vnitřních stěn z dlaždic keramických lepených flexibilním lepidlem maloformátových hladkých přes 22 do 25 ks/m2	m2	64,360
781121011	Příprava podkladu před provedením obkladu nátěr penetrační na stěnu	m2	91,419
ks	ker.sokl	m	23,620
Použití figury:			
771kd450	keramická dlažba 450/450mm - dodávka	m2	13,017
pvc	podlaha pvc	m2	115,900
	čv111		0,000
	výměry dle tab.místností		0,000
	PN14		0,000
	"302"3,69		3,690
	"303"10,92		10,920
	PN10		0,000
	"306"50,11		50,110
	"307"51,18		51,180
pvc	Součet		115,900
Použití figury:			
776221111	Montáž podlahovin z PVC lepením standardním lepidlem z pásů	m2	115,900
949101111	Lešení pomocné pracovní pro objekty pozemních staveb pro zatížení do 150 kg/m2, o výšce lešeňové podlahy do 1,9 m	m2	166,409
952901111	Vyčištění budov nebo objektů před předáním do užívání budov bytové nebo občanské výstavby, světlé výšky podlaží do 4 m	m2	166,409
28411152	PVC vinyl heterogenní akustická tl 2,85mm nášlapná vrstva 0,70mm, hořlavost Bfl-s1, třída zátěže 34/42, útlum 15dB, bodová zátěž ≤ 0,10mm, protiskluznost R10 m2		131,707
pvc	sokl PVC	m	76,670
	čv111		0,000
	PN14		0,000

Kód	Popis	MJ	Výměra
	"302"1,97*2+1,615*2-0,9*2+0,38*2		6,130
	"303"1,97*2+5,3*2-0,9*2+0,38*2		13,500
	PN10		0,000
	"306"9,73*2+5,15*2-0,9		28,860
	"307"9,73*2+5,26*2-0,9*2		28,180
pvc	Součet		76,670
Použití figury:			
776421111	Montáž lišt obvodových lepených	m	76,670
28411152	PVC vinyl heterogenní akustická tl 2,85mm nášlapná vrstva 0,70mm, hořlavost Bfl-s1, třída zátěže 34/42, útlum 15dB, bodová zátěž ≤ 0,10mm, protiskluznost R10 m2		131,707
sm	skleněná mozaika š.25mm	m	27,920
	čv111		0,000
	"308"1,52*2+(0,32+1,2+0,53+0,025*2)*2		7,240
	"309"(0,31+0,6+0,54)*2+(2,4+0,53+0,025*2)*2		8,860
	"310"(2,4+0,53)*2+(2,4+0,53+0,025*2)*2		11,820
sm	Součet		27,920
Použití figury:			
771mm	Montáž podlah ze skleněné mozaiky š.25mm lepené cementovým flexibilním lepidlem vč.nařezání proužků z plata 333,3/333,3mm (mozaika 25/25/4mm na síťovině)	m	27,920
771111011	Příprava podkladu před provedením dlažby vysátí podlah	m2	27,389
771121011	Příprava podkladu před provedením dlažby nátěr penetrační na podlahu	m2	27,389
949101111	Lešení pomocné pracovní pro objekty pozemních staveb pro zatížení do 150 kg/m2, o výšce lešeňové podlahy do 1,9 m	m2	166,409
952901111	Vyčištění budov nebo objektů před předáním do užívání budov bytové nebo občanské výstavby, světlé výšky podlaží do 4 m	m2	166,409
771sklm	skleněná mozaika 25/25/4mm na platě se síťovinou 333,3/333,3mm - dodávka	m2	0,768

Struktura údajů, formát souboru a metodika pro zpracování

Struktura

Soubor je složen ze záložky Rekapitulace stavby a záložek s názvem soupisu prací pro jednotlivé objekty ve formátu XLSX. Každá ze záložek přitom obsahuje ještě samostatné sestavy vymezené orámováním a nadpisem sestavy.

Rekapitulace stavby obsahuje sestavu Rekapitulace stavby a Rekapitulace objektů stavby a soupisů prací.

V sestavě **Rekapitulace stavby** jsou uvedeny informace identifikující předmět veřejné zakázky na stavební práce, KSO, CC-CZ, CZ-CPV, CZ-CPA a rekapitulaci celkové nabídkové ceny uchazeče.

Termínem "uchazeč" (resp. zhotovitel) se myslí "účastník zadávacího řízení" ve smyslu zákona o zadávání veřejných zakázek.

V sestavě **Rekapitulace objektů stavby a soupisů prací** je uvedena rekapitulace stavebních objektů, inženýrských objektů, provozních souborů, vedlejších a ostatních nákladů a ostatních nákladů s rekapitulací nabídkové ceny za jednotlivé soupisy prací. Na základě údaje Typ je možné identifikovat, zda se jedná o objekt nebo soupis prací pro daný objekt:

STA	Stavební objekt pozemní
ING	Stavební objekt inženýrský
PRO	Provozní soubor
VON	Vedlejší a ostatní náklady
OST	Ostatní
Soupis	Soupis prací pro daný typ objektu

Soupis prací pro jednotlivé objekty obsahuje sestavy Krycí list soupisu prací, Rekapitulace členění soupisu prací, Soupis prací. Za soupis prací může být považován i objekt stavby v případě, že neobsahuje podřízenou zakázku.

Krycí list soupisu obsahuje rekapitulaci informací o předmětu veřejné zakázky ze sestavy Rekapitulace stavby, informací o zařazení objektu do KSO, CC-CZ, CZ-CPV, CZ-CPA a rekapitulaci celkové nabídkové ceny uchazeče za aktuální soupis prací.

Rekapitulace členění soupisu prací obsahuje rekapitulaci soupisu prací ve všech úrovních členění soupisu tak, jak byla tato členění použita (např. stavební díly, funkční díly, případně jiné členění) s rekapitulací nabídkové ceny.

Soupis prací obsahuje položky veškerých stavebních nebo montážních prací, dodávek materiálů a služeb nezbytných pro zhotovení stavebního objektu, inženýrského objektu, provozního souboru, vedlejších a ostatních nákladů.

Pro položky soupisu prací se zobrazují následující informace:

PČ	Pořadové číslo položky v aktuálním soupisu
TYP	Typ položky: K - konstrukce, M - materiál, PP - plný popis, PSC - poznámka k souboru cen, P - poznámka k položce, VV - výkaz výměr, FIG - rozpad figur
Kód	Kód položky
Popis	Zkrácený popis položky
MJ	Měrná jednotka položky
Množství	Množství v měrné jednotce
J.cena	Jednotková cena položky. Zadaní může obsahovat namísto J.ceny sloupce J.materiál a J.montáž, jejichž součet definuje J.cenu položky.
Cena celkem	Celková cena položky daná jako součin množství a j.ceny
Cenová soustava	Příslušnost položky do cenové soustavy

Ke každé položce soupisu prací se na samostatných řádcích může zobrazovat:

Plný popis položky
Poznámka k souboru cen a poznámka zadavatele
Výkaz výměr

Pokud je k řádku výkazu výměr evidovaný údaj ve sloupci Kód, jedná se o definovaný odkaz, na který se může odvolávat výkaz výměr z jiné položky.

Metodika pro zpracování

Jednotlivé sestavy jsou v souboru provázány. Editovatelné pole jsou zvýrazněny žlutým podbarvením, ostatní pole neslouží k editaci a nesmí být jakkoliv modifikovány.

Uchazeč je pro podání nabídky povinen vyplnit žlutě podbarvená pole:

Pole Uchazeč v sestavě Rekapitulace stavby - zde uchazeč vyplní svůj název (název subjektu)
Pole IČ a DIČ v sestavě Rekapitulace stavby - zde uchazeč vyplní svoje IČ a DIČ
Datum v sestavě Rekapitulace stavby - zde uchazeč vyplní datum vytvoření nabídky
J.cena = jednotková cena v sestavě Soupis prací o maximálním počtu desetinných míst uvedených v poli
- pokud sestavy soupisů prací obsahují pole J.cena, měla by být všechna tato pole vyplněna nenulovými
Poznámka - nepovinný údaj pro položku soupisu

V případě, že sestavy soupisů prací neobsahují pole J.cena, potom ve všech soupisech prací obsahují pole:

- J.materiál - jednotková cena materiálu
- J.montáž - jednotková cena montáže

Uchazeč v tomto případě by měl vyplnit všechna pole J.materiál a pole J.montáž nenulovými kladnými číslicemi. V případech, kdy položka

neobsahuje žádný materiál je přípustné, aby pole J.materiál bylo vyplněno nulou. V případech, kdy položka neobsahuje žádnou montáž je přípustné, aby pole J.montáž bylo vyplněno nulou. Obě pole - J.materiál, J.Montáž u jedné položky by však neměly být vyplněny nulou.

Rekapitulace stavby

Název atributu	Povinný (A/N)	Popis	Typ	Max. počet znaků
Kód	A	Kód stavby	String	20
Stavba	A	Název stavby	String	120
Místo	N	Místo stavby	String	50
Datum	A	Datum vykonaného exportu	Date	
KSO	N	Klasifikace stavebního objektu	String	15
CC-CZ	N	Klasifikace stavebních děl	String	15
CZ-CPV	N	Společný slovník pro veřejné zakázky	String	20
CZ-CPA	N	Klasifikace produkce podle činností	String	20
Zadavatel	N	Zadavatel zadání	String	50
IČ	N	IČ zadavatele zadání	String	20
DIČ	N	DIČ zadavatele zadání	String	20
Uchazeč	N	Uchazeč veřejné zakázky	String	50
Projektant	N	Projektant	String	50
Poznámka	N	Poznámka k zadání	String	255
Sazba DPH	A	Rekapitulace sazeb DPH u položek soupisů	eGSazbaDph	
Základna DPH	A	Základna DPH určena součtem celkové ceny z položek soupisů	Double	
Hodnota DPH	A	Hodnota DPH	Double	
Cena bez DPH	A	Celková cena bez DPH za celou stavbu. Sčítává se ze všech listů.	Double	
Cena s DPH	A	Celková cena s DPH za celou stavbu	Double	

Rekapitulace objektů stavby a soupisů prací

Název atributu	Povinný (A/N)	Popis	Typ	Max. počet znaků
Kód	A	Přebírá se z Rekapitulace stavby	String	20
Stavba	A	Přebírá se z Rekapitulace stavby	String	120
Místo	N	Přebírá se z Rekapitulace stavby	String	50
Datum	A	Přebírá se z Rekapitulace stavby	Date	
Zadavatel	N	Přebírá se z Rekapitulace stavby	String	50
Projektant	N	Přebírá se z Rekapitulace stavby	String	50
Uchazeč	N	Přebírá se z Rekapitulace stavby	String	50
Kód	A	Kód objektu	String	20
Objektu, Soupis prací	A	Název objektu	String	120
Cena bez DPH	A	Cena bez DPH za daný objekt	Double	
Cena s DPH	A	Cena spolu s DPH za daný objekt	Double	
Typ	A	Typ zakázky	eGTypZakazky	

Krycí list soupisu

Název atributu	Povinný (A/N)	Popis	Typ	Max. počet znaků
Stavba	A	Přebírá se z Rekapitulace stavby	String	120
Objekt	A	Kód a název objektu	String	20 + 120
Soupis	A	Kód a název soupisu	String	20 + 120
KSO	N	Klasifikace stavebního objektu	String	15
CC-CZ	N	Klasifikace stavbeních děl	String	15
CZ-CPV	N	Společný slovník pro veřejné zakázky	String	20
CZ-CPA	N	Klasifikace produkce podle činností	String	20
Místo	N	Přebírá se z Rekapitulace stavby	String	50
Zadavatel	N	Přebírá se z Rekapitulace stavby	String	50
Uchazeč	N	Přebírá se z Rekapitulace stavby	String	50
Projektant	N	Přebírá se z Rekapitulace stavby	String	50
Poznámka	N	Poznámka k soupisu prací	String	255
Sazba DPH	A	Rekapitulace sazeb DPH na položkách aktuálního soupisu	eGSazbaDph	
Základna DPH	A	Základna DPH určena součtem celkové ceny z položek aktuálního soupisu	Double	
Hodnota DPH	A	Hodnota DPH	Double	
Cena bez DPH	A	Cena bez DPH za daný soupis	Double	
Cena s DPH	A	Cena s DPH za daný soupis	Double	

Rekapitulace členění soupisu prací

Název atributu	Povinný (A/N)	Popis	Typ	Max. počet znaků
Stavba	A	Přebírá se z Rekapitulace stavby	String	120
Objekt	A	Kód a název objektu, přebírá se z Krycího listu soupisu	String	20 + 120
Soupis	A	Kód a název objektu, přebírá se z Krycího listu soupisu	String	20 + 120
Místo	N	Přebírá se z Rekapitulace stavby	String	50
Datum	A	Přebírá se z Rekapitulace stavby	Date	
Zadavatel	N	Přebírá se z Rekapitulace stavby	String	50
Projektant	N	Přebírá se z Rekapitulace stavby	String	50
Uchazeč	N	Přebírá se z Rekapitulace stavby	String	50
Kód dílu - Popis	A	Kód a název dílu ze soupisu	String	20 + 100
Cena celkem	A	Cena celkem za díl ze soupisu	Double	

Soupis prací

Název atributu	Povinný (A/N)	Popis	Typ	Max. počet znaků
Stavba	A	Přebírá se z Rekapitulace stavby	String	120
Objekt	A	Kód a název objektu	String	20 + 120
Soupis	A	Přebírá se z Krycího listu soupisu	String	20 + 120
Místo	N	Přebírá se z Krycího listu soupisu	String	50
Datum	A	Přebírá se z Krycího listu soupisu	Date	
Zadavatel	N	Přebírá se z Krycího listu soupisu	String	50
Projektant	N	Přebírá se z Krycího listu soupisu	String	50
Uchazeč	N	Přebírá se z Krycího listu soupisu	String	50
PČ	A	Pořadové číslo položky soupisu	Long	
Typ	A	Typ položky soupisu	eGTypPolozky	1
Kód	A	Kód položky ze soupisu	String	20
Popis	A	Popis položky ze soupisu	String	255
MJ	A	Měrná jednotka položky	String	10
Množství	A	Množství položky soupisu	Double	
J.Cena	A	Jednotková cena položky	Double	
Cena celkem	A	Cena celkem vyčíslena jako J.Cena * Množství	Double	
Cenová soustava	N	Zařazení položky do cenové soustavy	String	50
p	N	Poznámka položky ze soupisu	Memo	
psc	N	Poznámka k souboru cen ze soupisu	Memo	
pp	N	Plný popis položky ze soupisu	Memo	
vv	N	Výkaz výměr (figura, výraz, výměra) ze soupisu	Text,Text,Double	20, 150
fig	N	Rozpad figur	Text,Text,Double	20, 150
DPH	A	Sazba DPH pro položku	eGSazbaDPH	
Hmotnost	A	Hmotnost položky ze soupisu	Double	
Suť	A	Suť položky ze soupisu	Double	
Nh	N	Normohodiny položky ze soupisu	Double	

Datová věta

Typ věty	Hodnota	Význam
eGSazbaDPH	základní	Základní sazba DPH
	snížená	Snížená sazba DPH
	nulová	Nulová sazba DPH
	zákl. přenesená	Základní sazba DPH přenesená
	sníž. přenesená	Snížená sazba DPH přenesená
eGTypZakazky	STA	Stavební objekt
	PRO	Provozní soubor
	ING	Inženýrský objekt
	VON	Vedlejší a ostatní náklady
	OST	Ostatní náklady
eGTypPolozky	1	Položka typu HSV
	2	Položka typu PSV
	3	Položka typu M
	4	Položka typu OST