

POJISTNÁ SMLOUVA

Pojištění podnikatele a právnických osob

číslo 4386981504

TC99110008017

02214974218640

SMLUVNÍ STRANY

Pojistitel

Generali Česká pojišťovna a.s., Spálená 75/16, Nové Město, 110 00 Praha 1, IČO: 452 72 956, DIČ: CZ699001273, je zapsaná v obchodním rejstříku vedeném Městským soudem v Praze, spis. zn. B 1464, člen skupiny Generali, zapsané v italském registru pojišťovacích skupin, vedeném IVASS, pod číslem 026 (dále jen pojišťovna)

Pojišťovací zprostředkovatel

Samostatný zprostředkovatel (SZ)

Titul, jméno, příjmení, titul za jménem / obchodní firma
Generali Česká Distribuce a.s.

IČO: 44795084

Adresa sídla – ulice: Na Pankráci, číslo popisné: 1658/121

Obec – část obce: Praha 4, PSČ: 140 00

Vázaný zástupce (VZ)

Titul, jméno, příjmení, titul za jménem / obchodní firma

IČO: 16062736

Adresa sídla – ulice:

Obec – část obce: Praha, PSČ: 190 00

Telefon: +380 91 333 333, E-mail:

Pojistník

Název

Základní škola Fryčovická

IČO

63832151

Adresa

Fryčovická 462, 199 00 Praha 9 Letňany, Česká Republika

Plátce DPH

NE

Korespondenční adresa

Fryčovická 462, 199 00 Praha 99, Česká Republika

Pojištění

Pojištění je shodný s pojistníkem, pokud není dále u jednotlivých pojištění uvedeno jinak.

I. POJISTNÁ DOBA

Pojištění se sjednává na dobu od **00:00 hod.** dne **6. 4. 2020** do konce pojistného roku ve smyslu ujednání této pojistné smlouvy.

Tato pojistná smlouva se sjednává s **automatickou prolongací**. Datum obnovy je stanoven na **6. 4.** každého kalendářního roku.

Dohodou obou smluvních stran byla v této pojistné smlouvě provedena s účinností ode dne 6. 4. 2024 změna a od tohoto data je platná tato verze pojistné smlouvy.

II. PŘEHLED POJIŠTĚNÍ

Poř. č.	Název pojištění	Datum účinnosti	Pojistné*
1	Živelní pojištění movitých věcí	6. 4. 2024	
2	Pojištění movitých věcí pro případ krádeže a loupeže	6. 4. 2024	
3	Pojištění obecné odpovědnosti	6. 4. 2024	
Celkové roční pojistné			47 884 Kč

* Pojistné po zaokrouhlení, slevách / přírůzích dle Vyúčtování pojistného

III. ROZSAH POJIŠTĚNÍ

A. POJIŠTĚNÍ MAJETKU



Ujednává se, že pojistná plnění vyplacená ze všech pojistných událostí nastalých na jednom místě pojištění v průběhu jednoho pojistného roku nebo v době určité, na kterou bylo pojištění sjednáno, jsou pro pojištění majetku omezena za škody vzniklé z příčiny pojistného nebezpečí záplava nebo povodeň v úhrnu částkou 10 miliónů Kč.

Kód produktu: MPM02 / 1

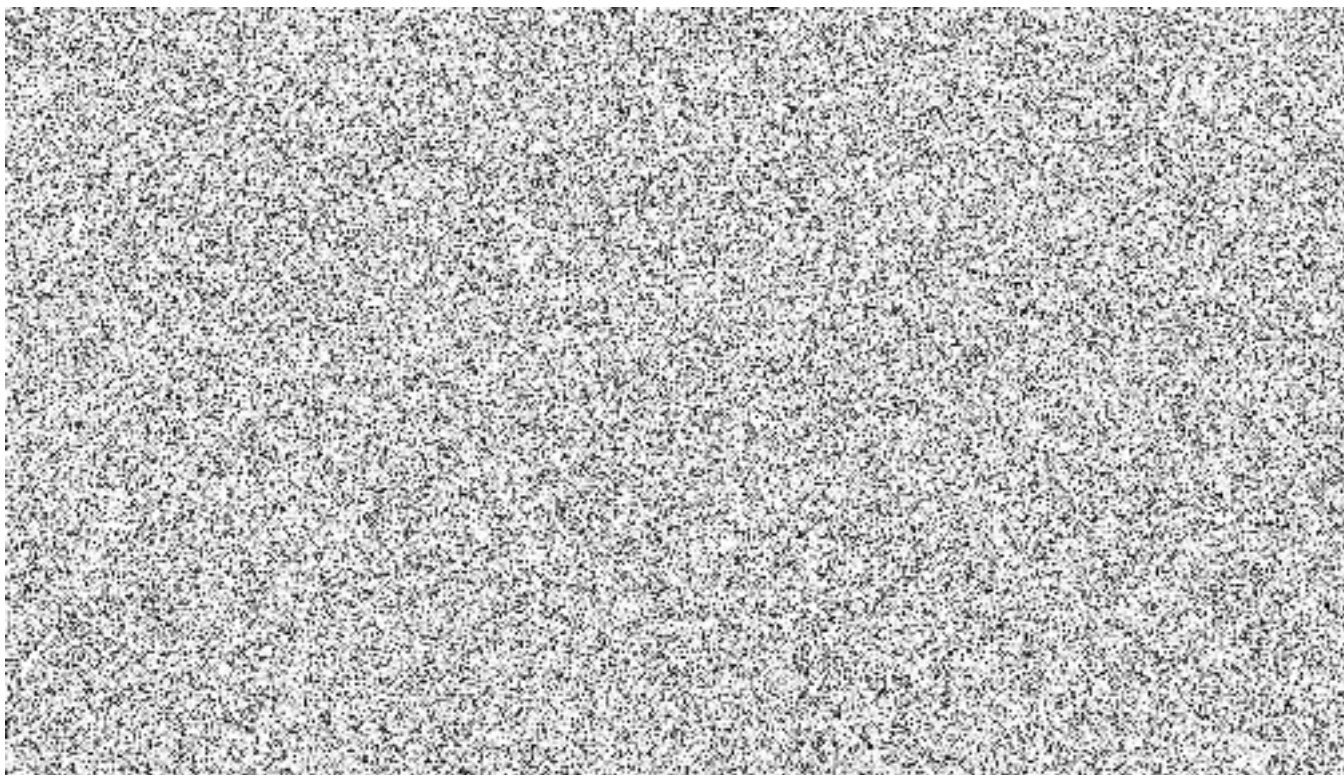
1. ŽIVELNÍ POJIŠTĚNÍ MOVITÝCH VĚCÍ**1.4. Pojistné**Roční pojistné celkem
Obchodní sleva 50,00 %, tj.

47 237 Kč

23 618 Kč

Roční pojistné po slevě a zaokrouhlení**23 619 Kč****1.5. Místo pojištění**

Poř. č.	Pol. č.	Místo pojištění
1	M01, M02	po právu užívané prostory , Fryčovická 462, 199 00 Praha

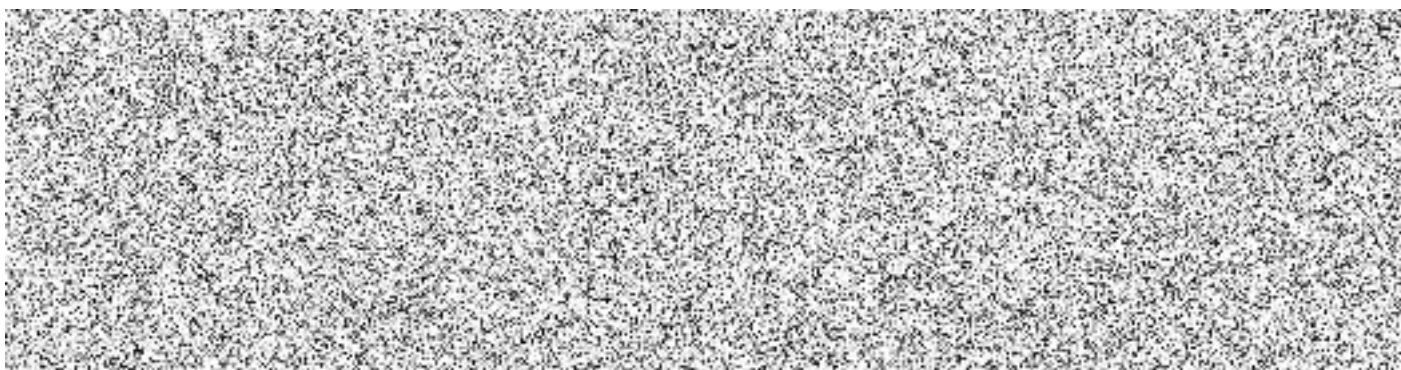

Kód produktu: MPK02 / 2

2. POJIŠTĚNÍ MOVITÝCH VĚCÍ PRO PŘÍPAD KRÁDEŽE NEBO LOUPEŽE

S účinností k datu 6. 4. 2024 byla provedena změna tohoto pojištění, která nahrazuje jeho předchozí verze. Pojištění se řídí VPPMO-P a Doplňkovými pojistnými podmínkami pro pojištění movitých věcí DPPMP-P-01/2020 (dále jen DPPMP-P).

2.1. Odpovědi pojistníka na dotazy pojišťovny

Je některý z předmětů pojištění, či jejich součástí poškozen, zničen, ztracen nebo není řádně udržován?
Průměrný počet přeprav peněz nebo cenin během jednoho roku

NE
50**2.2. Předmět pojištění**

Pojištění pod jednotlivými položkami (pol. č.) se sjednává pro pojistná nebezpečí uvedená v článku 2 bodu 1 písm. i) DPPMP-P, tj.:
– odcizené věci krádeží vloupáním nebo loupeží

2.3. Spoluúčast

Pojištění se sjednává se spoluúčastí

1 000 Kč

Poištění přeprav ceností



2.5. Místo pojištění

Poř. č.	Pol. č.	Místo pojištění
1	K01, K02, K03	po právu užívané prostory, Fryčovická 462, 199 00 Praha

2.6. Zvláštní ujednání

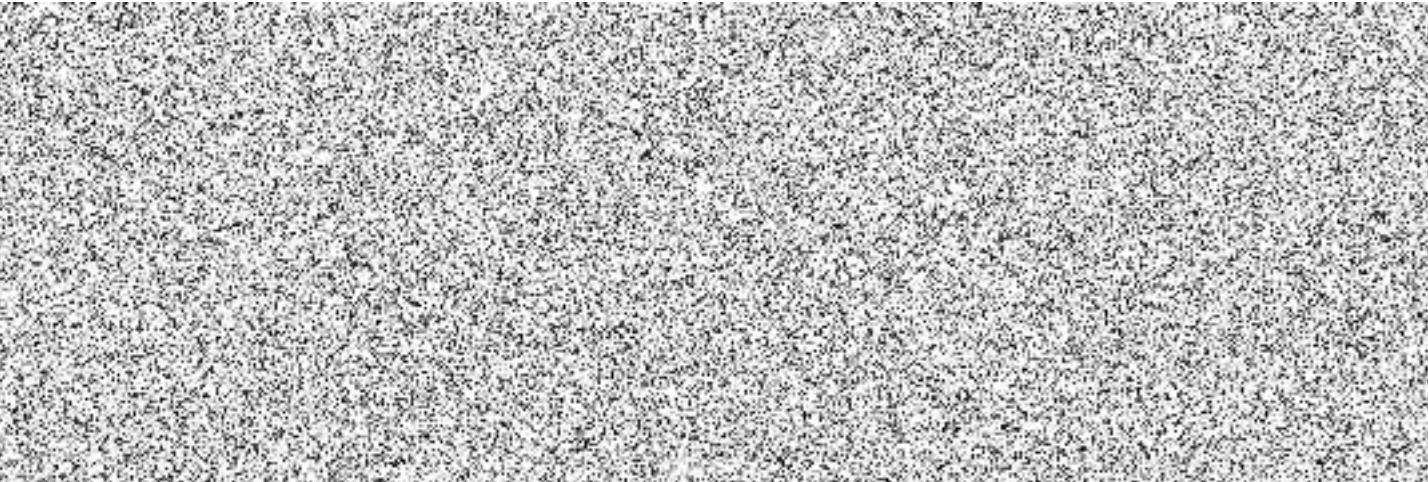
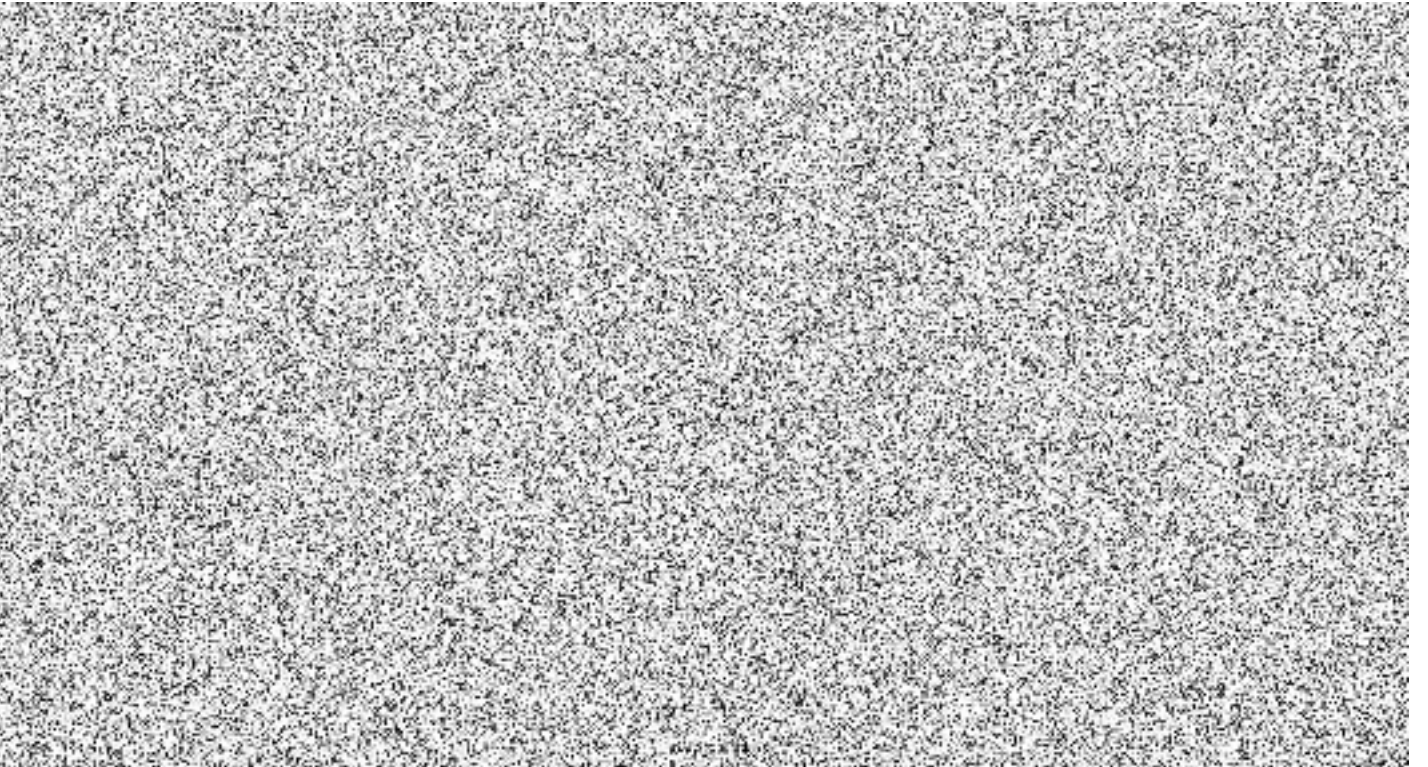

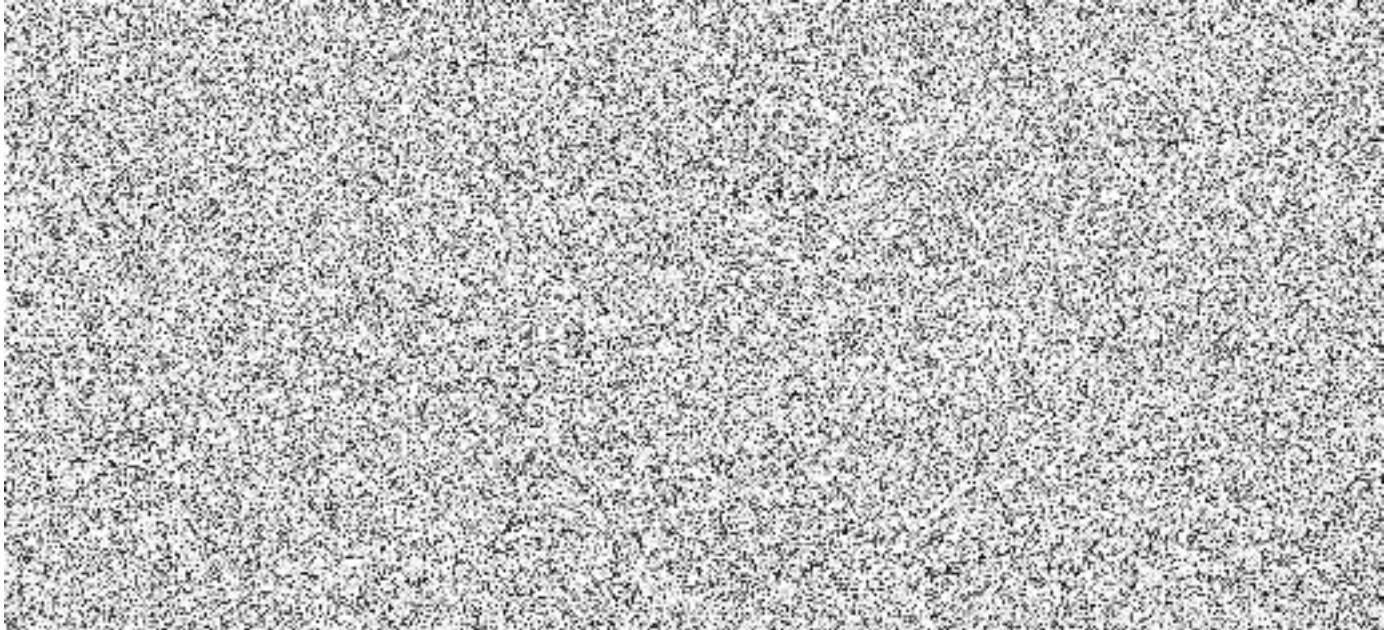

B. POJIŠTĚNÍ ODPOVĚDNOSTI



Kód produktu: DPO02 / 3

3. POJIŠTĚNÍ ODPOVĚDNOSTI

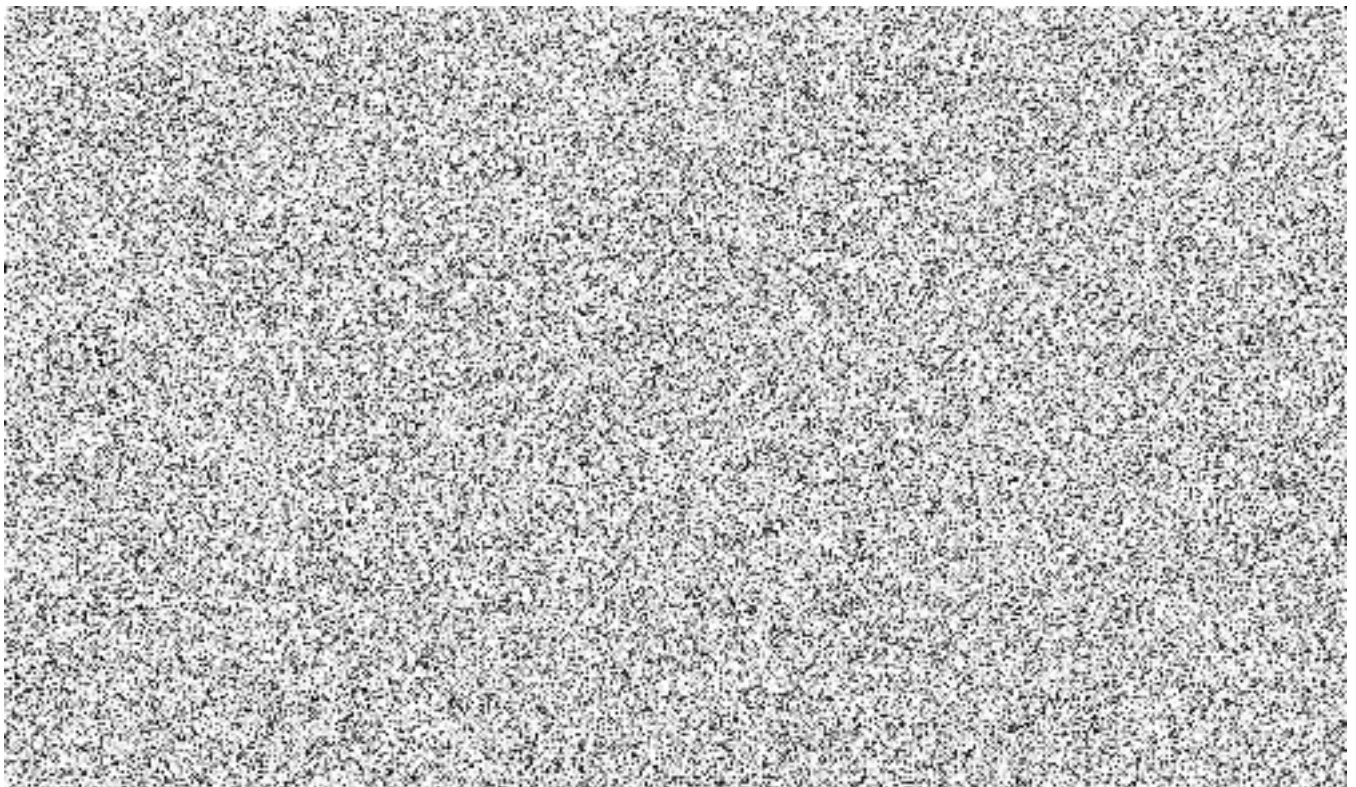

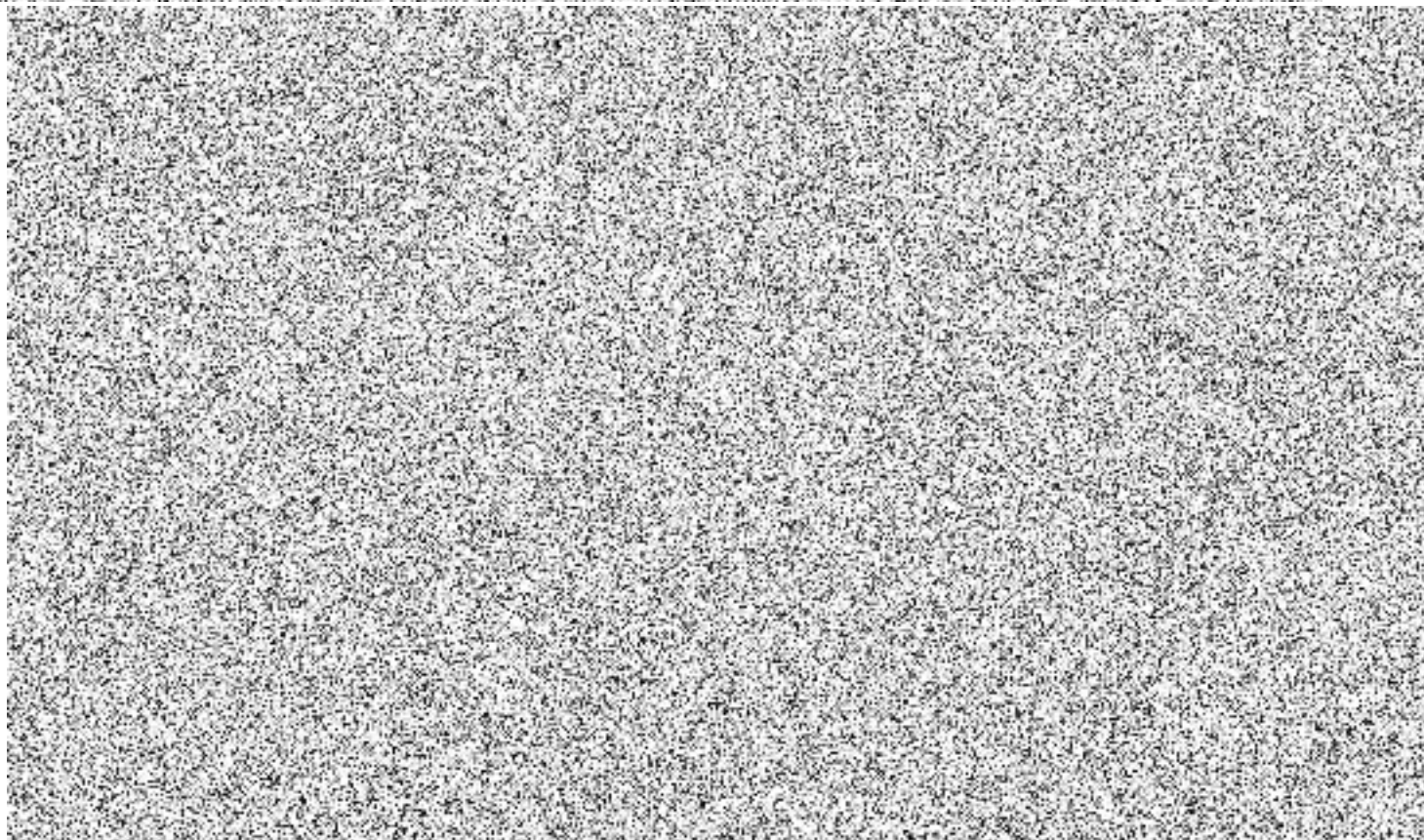
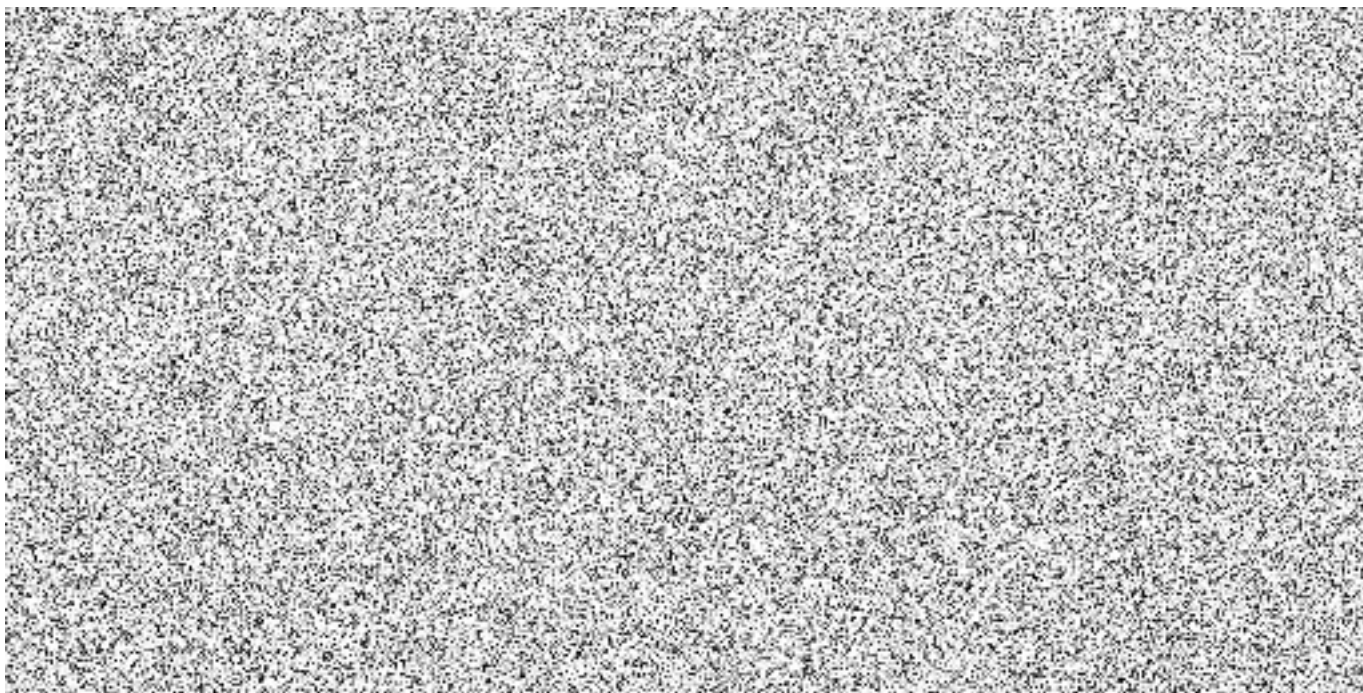

ojistné je



V. SPOLEČNÁ A ZÁVĚREČNÁ UJEDNÁNÍ

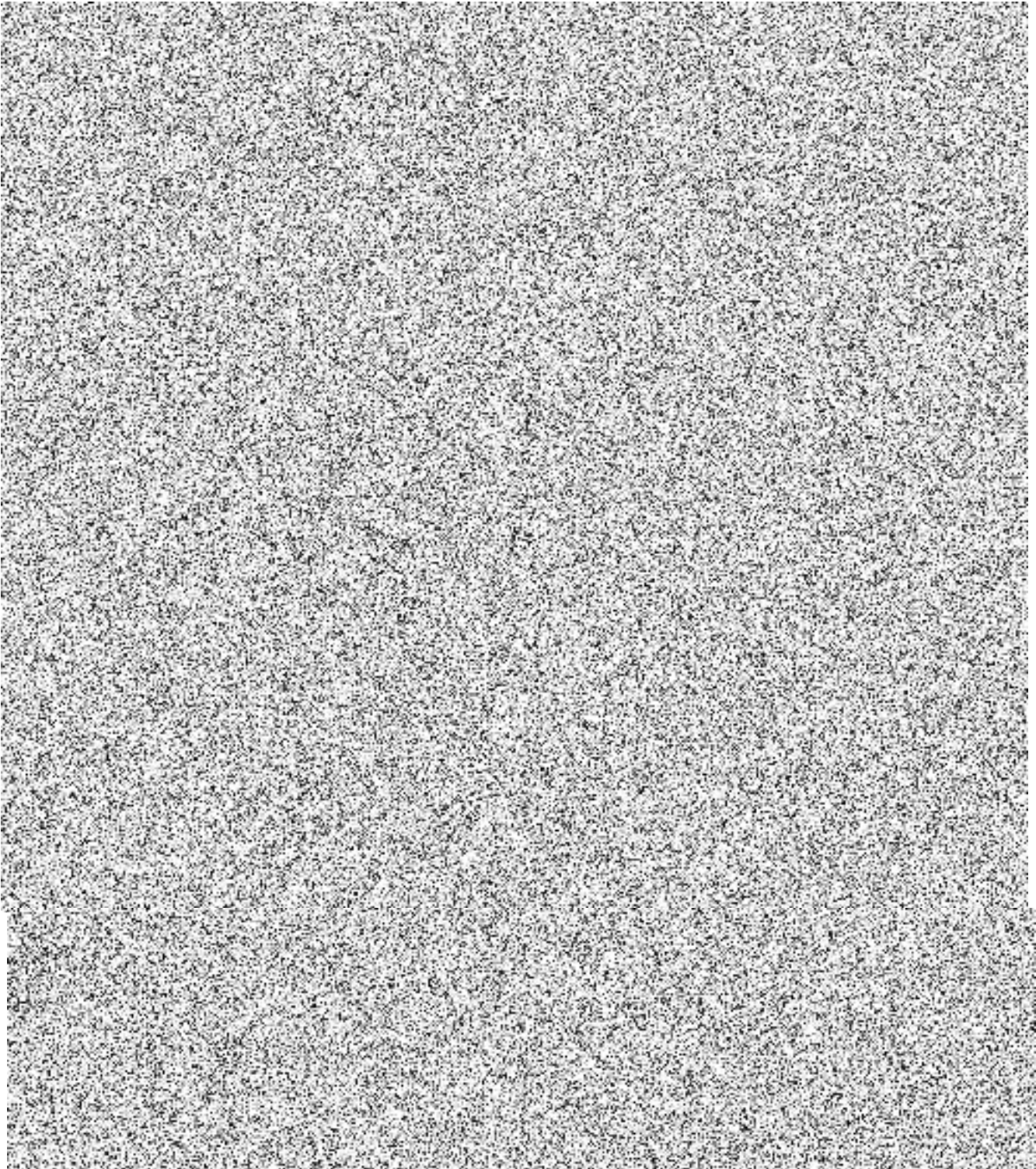



Předmluvní dokumenty:



Nedílnou součástí pojistné smlouvy jsou následující dokumenty:

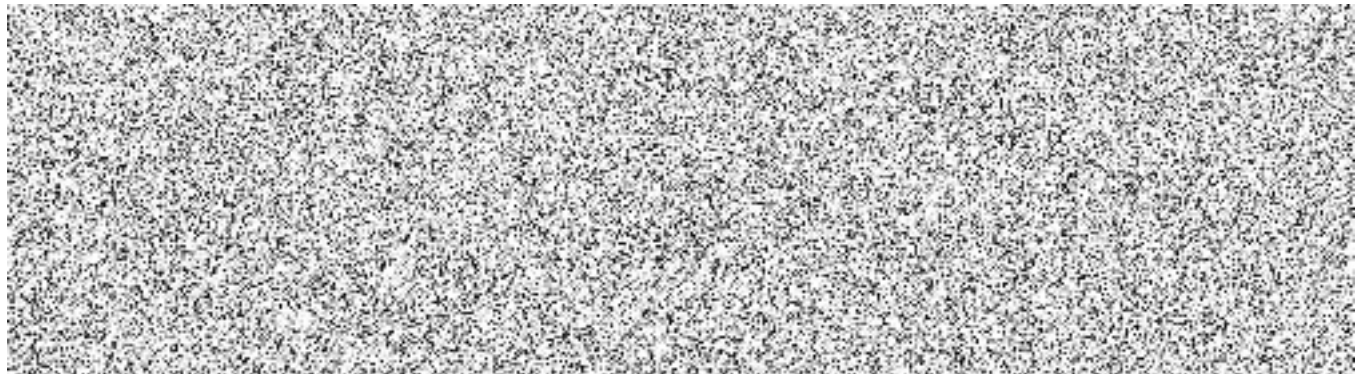

VI. PŘÍLOHA

Součástí pojistné smlouvy jsou přílohy:
– výpisu z obchodního rejstříku č. Pr 1513

Pojistná smlouva uzavřena v _____ dne _____ v _____ hodin _____ minut

Základní škola Fryčovická

Ing. Pavel VÍZNER



Podpis (a razítko) pojistníka

Podpis zástupce Generali České pojišťovny a.s.
oprávněného k uzavření této pojistné smlouvy

Jméno, příjmení a funkce osoby oprávněné k podpisu
pojistné smlouvy (hůlkovým písmem)