



7-0000429859

# eg.d SMLOUVA o zřízení věcného břemene - služebnosti

č.: CB-014330029881/002

Číslo SM: 2024000187 – (114-5/49/24 /VB)

statutární město České Budějovice

sídlo: nám. Přemysla Otakara II. č.p. 1/1, 370 92 České Budějovice  
IČO: 002 44 732  
DIČ: CZ00244732  
zastoupené: Bc. Veronikou Kónigsmarkovou, vedoucí majetkového odboru Magistrátu města České Budějovice, na základě plné moci ze dne 27.9.2023, č. j. KP-PO/608/2023/EPM/164  
bankovní spojení: Česká spořitelna, a.s.  
číslo účtu: 4209282/0800  
vlastnický podíl: 1/1

(dále jen „Povinný“)

na straně jedné

a

EG.D, a.s.

se sídlem: Lidická 1873/36, Černá Pole, 602 00 Brno  
IČO: 280 85 400  
DIČ: CZ28085400  
zapsána: v OR vedeném Krajským soudem v Brně, spisová značka B 8477  
zastoupená: [redacted] Manažer věcných břemen, na základě Pověření ze dne 27.7.2023  
bankovní spojení: [redacted]  
číslo účtu: [redacted]

(dále jen „Oprávněná“)

na straně druhé

(Povinný a Oprávněná společně rovněž jako „Smluvní strany“)

uzavřely tuto:

## smlouvu o zřízení věcného břemene - služebnosti č.: CB-014330029881/002 (dále jen „Smlouva“)

k provedení (v souladu s) ustanovení § 25 odst. 4 zákona č. 458/2000 Sb., energetický zákon, v platném znění, a § 1257 a násl. zákona č. 89/2012 Sb., občanský zákoník

### ČLÁNEK I. - ÚVODNÍ UJEDNÁNÍ

- 1.1. Oprávněná je provozovatelem distribuční soustavy (dále jen „PDS“) na území vymezeném licencí. Distribuční soustava je provozována ve veřejném zájmu. PDS má povinnost zajišťovat spolehlivé provozování, obnovu a rozvoj distribuční soustavy na území vymezeném licencí, přičemž zřízení tohoto věcného břemene-služebnosti (dále jen „věcné břemeno“) je ze strany Oprávněné jedním ze zákonem daných předpokladů pro plnění této povinnosti.

#### Kontakty:

- ve věcech technických:
- na zhotovitele smlouvy:



CB-014330029881/1030021856/002-DVK

- 1.2. Povinný prohlašuje, že mimo jiné je jediným a výlučným vlastníkem pozemků parc.č. **3189/1, 3190/55, 3198, 3324, 3188/1** v katastrálním území České Budějovice 7, obec České Budějovice, okres České Budějovice (dále jen „Pozemek“).
- 1.3. Pozemek je zapsán v katastru nemovitostí u Katastrálního úřadu pro Jihočeský kraj, Katastrální pracoviště České Budějovice na LV č. 1 pro katastrální území České Budějovice 7.
- 1.4. Pozemek se nachází na území vymezeném licenci, v němž Oprávněná provozuje distribuční soustavu. Oprávněná má povinnost zřídit věcné břemeno umožňující zřídit a provozovat ve smyslu § 25 odst. 3 písm. e) energetického zákona na Pozemku zařízení distribuční soustavy.
- 1.5. Distribuční soustava je liniovou stavbou ve smyslu § 509 zákona č. 89/2012 Sb., občanský zákoník a nejedná se tak o součást pozemku.

## ČLÁNEK II. - PŘEDMĚT SMLOUVY

- 2.1. Předmětem Smlouvy je zřízení a vymezení věcného břemene podle § 25 odst. 4 energetického zákona osobní služebnosti energetického vedení dle tohoto zákona (dále též jen „věcné břemeno“). Obsah věcného břemene je specifikován v článku III. této smlouvy na Pozemku ve prospěch Oprávněné v rozsahu uvedeném v této Smlouvě a vyplývajícím z přísl. ustanovení energetického zákona.

## ČLÁNEK III. - SPECIFIKACE VĚCNÉHO BŘEMENE

- 3.1. Smluvní strany se dohodly, že Povinný, jako vlastník Pozemku, zřizuje k Pozemku ve prospěch Oprávněné právo odpovídající věcnému břemenu podle § 25 odst. 4 energetického zákona, když jeho obsah a rozsah jeho výkonu je blíže uveden kromě příslušných ustanovení energetického zákona v tomto článku.
- 3.2. Smluvní strany berou na vědomí, že se změnou vlastníka Pozemku přechází i práva a povinnosti vyplývající z věcného břemene na nabyvatele Pozemku.
- 3.3. Oprávněná je vlastníkem a provozovatelem distribuční soustavy – stavby realizované pod názvem „**Roudné přeložka VN, NN Nové Roudné**“ (dále jen „distribuční soustava“). Smluvní strany se za účelem umístění distribuční soustavy – **kabelové vedení NN, kabelové vedení VN** na Pozemku a za účelem jejího provozování dohodly na zřízení věcného břemene, jehož obsahem je právo Oprávněné zřídit, provozovat, opravovat a udržovat distribuční soustavu na Pozemku. Věcné břemeno zahrnuje též právo Oprávněné zřídit, mít a udržovat na Pozemku potřebné obslužné zařízení, jakož i právo provádět na distribuční soustavě úpravy za účelem její obnovy, výměny, modernizace nebo zlepšení její výkonnosti, včetně jejího odstranění.
- 3.4. Rozsah věcného břemene podle této Smlouvy vymezuje:

Geometrický plán č.: 4646-1843/2021 zhotovený firmou GK Dvořáček, který ověřil Ing. Robert Rybák dne 16.2.2022 pod č.: 51/2022 a za Katastrální úřad pro Jihočeský kraj, Katastrální pracoviště České Budějovice potvrdila Ing. Drahomíra Vondrášková dne 22.2.2022 pod č.: PGP-418/2022-301 – pro pozemky p.č. 3189/1 - zemní kabel NN. Geometrický plán je nedílnou součástí této smlouvy.

Dále geometrický plán č.: 4757-1843/2021 zhotovený firmou GK Dvořáček, který ověřil Ing. Zdeněk Tejnor dne 13.12.2023 pod č.: 357/2023 a za Katastrální úřad pro Jihočeský kraj, Katastrální pracoviště České Budějovice potvrdila Mgr. Ing. Ida Konzalová dne 4.1.2024 pod č.: PGP-3256/2023-301 – pro pozemky p.č. 3188/1, 3189/1, 3324 – zemní kabel NN. Geometrický plán je nedílnou součástí této smlouvy.

Dále geometrický plán č.: 4758-1843/2021 zhotovený firmou GK Dvořáček, který ověřil Ing. Zdeněk Tejnor dne 18.12.2023 pod č.: 368/2023 a za Katastrální úřad pro Jihočeský kraj, Katastrální pracoviště České Budějovice

---

### Kontakty:

- ve věcech technických:  
- na zhotovitele smlouvy:



CB-014330029881/1030021856/002-DVK

55, 3198,  
ce (dále

ské

potvrdila Mgr. Ing. Ida Konzalová dne 8.1.2024 pod č.: PGP-3279/2023-301 – pro pozemky p.č. 3189/1, 3190/55, 3198, 3324 – zemní kabel VN. Geometrický plán je nedílnou součástí této smlouvy.

- 3.5. Povinný z věcného břemene bere na vědomí, že distribuční soustava je chráněna ochrannými pásmy dle energetického zákona. Ochranné pásmo slouží k zajištění spolehlivého provozu distribuční soustavy a k ochraně života, zdraví a majetku osob.
- 3.6. Povinný z věcného břemene je povinen strpět výkon práva Oprávněné vyplývající z této Smlouvy a energetického zákona a zdržet se veškeré činnosti, co vede k ohrožení součástí distribuční soustavy a omezení výkonu tohoto práva Oprávněné.
- 3.7. Věcné břemeno zřízené touto Smlouvou se sjednává jako časově neomezené a zaniká dohodou a v případech stanovených zákonem.

#### ČLÁNEK IV. - DALŠÍ PRÁVA

- 4.1. Oprávněná z věcného břemene má ve vztahu k Pozemku dále oprávnění, která jí, jako PDS, vznikem věcného břemene dle této Smlouvy přísluší ze zákona, a to z ustanovení § 25 odst. 3 písm. f) a g) energetického zákona, především pak:
  - vstupovat a vjíždět na Pozemek v souvislosti s realizací práv vyplývajících jí z věcného břemene podle odst. 3.4. článku III. této smlouvy.
  - odstraňovat a oklešťovat na Pozemku stromoví a jiné porosty, provádět likvidaci odstraněného a okleštěného stromoví a jiných porostů ohrožujících bezpečné a spolehlivé provozování Součástí distribuční soustavy v případech, kdy tak po předchozím upozornění a stanovení rozsahu neučinil sám Povinný.
- 4.2. Oprávněná je povinna při výkonu oprávnění popsaných shora postupovat coby PDS striktně ve smyslu § 25 odst. 8 energetického zákona, tj. co nejvíce šetřit práva Povinného a vstup na Pozemek mu bezprostředně oznámit. Po skončení prací je povinna uvést Pozemek do předchozího stavu, a není-li to možné s ohledem na povahu provedených prací, do stavu odpovídajícího předchozímu účelu nebo užívání Pozemku a bezprostředně oznámit tuto skutečnost Povinnému. Po provedení odstranění nebo okleštění stromoví je povinna na svůj náklad provést likvidaci vzniklého klestu a zbytků po těžbě.
- 4.3. Oprávněná z věcného břemene oznámí vstup na Pozemek Povinného v souladu se zákonem. Bude – li to možné, tak písemným oznámením na adresu Povinného z věcného břemene uvedenou v této Smlouvě popř. povinným z věcného břemene určeného uživatele.

Povinnost strpět právo Oprávněné z věcného břemene dle této Smlouvy přechází s převodem vlastnictví Pozemku na nového nabyvatele.

#### ČLÁNEK V. - CENA A PLATEBNÍ PODMÍNKY

- 5.1. Věcné břemeno podle této Smlouvy se zřizuje úplatně.
- 5.2. Smluvní strany se dohodly, že věcné břemeno uvedené v čl. III. se zřizuje úplatně, a to za jednorázovou úplatu v celkové výši **67.800 Kč bez DPH** (slovy: šedesátsedmtisícosmset korun českých).
- 5.3. S ohledem na skutečnost, že Povinný z věcného břemene je plátcem DPH, bude se k uvedené ceně účtovat DPH ve výši 21%. Celková cena včetně DPH činí 82.038 Kč, (slovy: osmdesátdvatisíctřicet osm korun českých).
- 5.4. Jednorázová úplata bude Povinnému uhrazena na základě daňového dokladu – faktury s termínem splatnosti min. 21 dnů od doručení vystavené Povinným po obdržení oznámení o povolení vkladu věcného břemene dle

**Kontakty:**

- ve věcech technických:
- na zhotovitele smlouvy:



CB-014330029881/1030021856/002-DVK

této Smlouvy o zřízení věcného břemene (doručení změnového listu vlastnictví). Dnem uskutečnění zdanitelného plnění je den zápisu vkladu práva odpovídajícího věcnému břemenu do katastru nemovitostí.

- 5.5 Daňový doklad – faktura musí být vystavena na fakturační společnost: **EG.D, a.s.**

**Povinná poznámka – uvedení čísla Smlouvy na daňovém dokladu (faktuře):**

Úhrada věcného břemene dle Smlouvy EG.D číslo **CB-014330029881/002**

Daňový doklad - faktura bude zaslána na adresu: **EGD electronic invoice, P.O.Box 13, Praha 225 13.**

## **ČLÁNEK VI. - VKLAD VĚCNÉHO BŘEMENE DO VEŘEJNÉHO SEZNAMU**

- 6.1 Oprávněná a Povinný se dohodli, že návrh na zahájení řízení o zápisu práva odpovídajícího věcnému břemenu zřizovanému touto Smlouvou k Pozemku do katastru nemovitostí bude podán příslušnému katastrálnímu úřadu Oprávněnou. Správní poplatek za návrh na zahájení řízení o povolení vkladu práva do katastru nemovitostí uhradí Oprávněná.
- 6.2 Věcné břemeno podle této Smlouvy vzniká v souladu s ustanovením občanského zákoníku zápisem do veřejného seznamu (katastr nemovitostí). Právní účinky zápisu nastávají k okamžiku, kdy návrh na zápis došel příslušnému katastrálnímu úřadu.

## **ČLÁNEK VII. - DOLOŽKA DLE ZÁKONA O OBCÍCH**

- 7.1 Povinný z věcného břemene prohlašuje, že tato Smlouva je uzavřena v souladu s ustanovením §41 odst. 2 zákona č. 128/2000Sb., o obcích v platném znění.
- 7.2 Tato smlouva je uzavřena v souladu s usnesením Rady města České Budějovice č. 806/2015 ze dne 03. 06. 2015.

## **ČLÁNEK VIII. - OSTATNÍ UJEDNÁNÍ**

- 8.1 Smlouva je sepsána ve 4 stejnopisech, z nichž jeden obdrží Oprávněná, dva Povinný a jeden stejnopis bude Oprávněnou použit pro účely příslušného řízení o zápisu věcného břemene do katastru nemovitostí.
- 8.2 Smluvní strany se zavazují, že pokud příslušný katastrální úřad vyzve účastníky k odstranění případných nedostatků návrhu na zahájení řízení o povolení vkladu, případně listiny, na základě které má být právo zapsáno, vyvinou potřebnou součinnost k jejich odstranění ve stanovené lhůtě.
- 8.3 V případě, že příslušný katastrální úřad v řízení o povolení vkladu řízení zastaví či zamítne, Smluvní strany se zavazují poté uzavřít ve lhůtě do 30ti kalendářních dní ode dne doručení rozhodnutí katastrálního úřadu o zastavení či zamítnutí vkladu oběma Smluvními stranám novou smlouvu o zřízení věcného břemene s totožným obsahem za stejných cenových podmínek, ve které budou odstraněny všechny nedostatky, které bránily povolení vkladu práva dle této Smlouvy, bude-li to možné.
- 8.4 Oprávněná je povinna (prostřednictvím mandátáře) doručit originál návrhu na zahájení řízení o povolení vkladu práva do KN s vyznačením data přijetí (podání) na KP KÚ (nebo jiného dokladu o doručení – doručenký) do 5-ti pracovních dnů na adresu Povinného ode dne podání na katastrálním úřadě. Smluvní strany si mohou smluvně dohodnout i jiný (alternativní) způsob doručení návrhu na zahájení řízení, například faxem, mailem apod.

## **ČLÁNEK IX. – OCHRANA OSOBNÍCH ÚDAJŮ:**

- 9.1 V tomto článku jsou uvedeny základní informace o zpracování osobních údajů zástupců Povinné Oprávněnou. Podrobné informace jsou dostupné na [www.egd.cz](http://www.egd.cz) v sekci Ochrana osobních údajů.

---

**Kontakty:**

- ve věcech technických:  
- na zhotovitele smlouvy:



CB-014330029881/1030021856/002-DVK

skutečnění  
novitostí.

- 9.2 Oprávněná bude zpracovávat osobní údaje zástupce Povinné na základě svého oprávněného zájmu pro účely přípravy, uzavření a plnění této Smlouvy, vnitřní evidence a kontroly, ochrany právních nároků a provozních potřeb. Proti takovému zpracování má zástupce Povinné právo podat námitku.
- 9.3 Podpisem této Smlouvy zástupce Povinné potvrzuje, že se seznámil s informacemi uvedenými v tomto článku a dalšími informacemi o zpracování osobních údajů dostupnými na [www.egd.cz](http://www.egd.cz) v sekci Ochrana osobních údajů, a to včetně práv, které Povinné a jejím zástupců náleží.

## ČLÁNEK X. - ZÁVĚREČNÁ UJEDNÁNÍ

- 10.1 Smluvní strany prohlašují, že si Smlouvu před jejím podpisem přečetly, že byla uzavřena po vzájemné dohodě, podle jejich pravé a svobodné vůle, dobrovolně, určitě, vážně a srozumitelně, nikoliv v tísní, pod nátlakem ani za nápadně nevýhodných podmínek, což stvrzují svými podpisy. Smluvní strany prohlašují, že Smlouva představuje úplnou dohodu o veškerých jejich náležitostech a neexistují náležitosti, které by Smluvní strany neujednaly.
- 10.2 Smluvní strany berou na vědomí, že za podmínek vyplývajících ze zákona č. 340/2015 Sb., v platném znění, podléhá tato smlouva uveřejnění v registru smluv, přičemž uveřejnění dle tohoto zákona zajistí povinný způsobem, v rozsahu a ve lhůtách z něho vyplývajících. Smluvní strany si ujednávají, že povinný je oprávněn bez omezení provést uveřejnění úplného znění této smlouvy včetně všech příloh v registru smluv i v případě, že povinnost k jejímu uveřejnění ze zákona dle předchozí věty nevyplývá, jakož i uveřejnění na oficiálních webových stránkách města České Budějovice. Smluvní strany berou dále na vědomí, že povinný je povinen tuto smlouvu či skutečnosti z ní vyplývající uveřejnit nebo poskytnout třetím osobám, pokud takový postup vyplývá z příslušných právních předpisů. Pro účely uveřejňování či poskytování dle předchozích vět smluvní strany současně shodně prohlašují, že žádnou část této smlouvy nepovažují za své obchodní tajemství bránící jejímu uveřejnění či poskytnutí. Ujednání dle tohoto odstavce se vztahují i na všechny případné dodatky k této smlouvě, jejichž prostřednictvím je tato smlouva měněna či ukončována.
- 10.3 Smlouva nabývá platnosti okamžikem jejího uzavření. Pro případ, že tato Smlouva není uzavírána za přítomnosti obou Smluvních stran, platí, že Smlouva nebude uzavřena, pokud ji Povinný či Oprávněná podepíše s jakoukoliv změnou či odchylkou, byť nepodstatnou, nebo dodatkem, ledaže druhá Smluvní strana takovou změnu či odchylku nebo dodatek následně schválí.
- 10.4 Smlouva může být měněna nebo doplňována pouze formou vzestupně číslovaných písemných dodatků podepsaných oběma Smluvními stranami.
- 10.5 Smlouva a právní vztahy z ní vyplývající se řídí právním řádem České republiky.
- 10.6 Na právní vztahy vyplývající nebo související s touto Smlouvou a v ní nebo v energetickém zákoně výslovně neupravené se přiměřeně uplatní ustanovení občanského zákoníku.

Povinný:

Oprávněná:

V Českých Budějovicích dne

19-03-2024

V Brně dne

05-03-2024

statutární město České Budějovice  
Bc. Veronika Königsmarková  
Vedoucí majetkového odboru  
Magistrátu města České Budějovice



EG.D a.s.

Manažer věcných břemen, na základě pověření  
ze dne 27.7.2023

EG.D, s.r.o.  
Lidická 1673/36, Černá Pole, 602 00 Brno

061

Kontakty:

- ve věcech technických:  
- na zhotovitele smlouvy:

CB-014330029881/1030021856/002-DVK



VÝKAZ DOSAVADNÍHO A NOVÉHO STAVU ÚDAJŮ KATASTRU NEMOVITOSTÍ

Dosavadní stav				Nový stav				Porovnání se stavem evidence právních vztahů							
Označení pozemku arc. číslem	Výměra parcely		Druh pozemku Způsob využití	Označení pozemku parc. číslem	Výměra parcely		Druh pozemku Způsob využití	Typ stavby Způsob využití	Zpús. určení výměr	Díl přechází z pozemku označeného v		Číslo listu vlastnictví	Výměra dílu		Označení dílu
	ha	m <sup>2</sup>			ha	m <sup>2</sup>				katastru nemovitosti	dřívější poz. evidenci		ha	m <sup>2</sup>	
3189/1										3189/1		1			
3190/4										3190/4		3073			
3190/55										3190/55		1			
3198										3198		1			
3324										3324		1			
3954/33										3954/33		562			

Druh věcného břemene: zřízení a provozování distribuční soustavy.

Oprávněný: dle smlouvy.

klad listů grafického znázornění



GEOMETRICKÝ PLÁN pro vymezení rozsahu věcného břemene k části pozemku		Geometrický plán ověřil úředně oprávněný zeměměřický inženýr:	Stejnopis ověřil úředně oprávněný zeměměřický inženýr:
Vyhovitel: <b>GK</b> GEODETICKÁ KANCELÁŘ DVOŘÁČEK www.GKDVOŘÁČEK.cz		Jméno, příjmení: <b>Ing. Zdeněk Tejnor</b>	Jméno, příjmení: <b>Ing. Pavel Dvořáček</b>
Číslo položky seznamu úředně oprávněných zeměměřických inženýrů: 2194/2003		Číslo položky seznamu úředně oprávněných zeměměřických inženýrů: 64/95	
Dne: 18. prosince 2023 Číslo: 368/2023		Dne: 10. 1. 2024 Číslo: 82/2024	
Náležitosti a přesnosti odpovídá právním předpisům.		Tento stejnopis odpovídá geometrickému plánu v elektronické podobě uloženému v dokumentaci katastrálního úřadu.	
Katastrální úřad souhlasil s očíslováním parcel.		Ověření stejnopisu geometrického plánu v listinné podobě.	
Číslo plánu: 4758-1843/2021 Okres: České Budějovice Obec: České Budějovice Kat. území: České Budějovice 7 Mapový list: DKM		Mgr., Ing. Ida Konzalová KÚ pro Jihočeský kraj KP České Budějovice PGP-3279/2023-301 2024.01.08 09:59:08 +01'00'	
Dosavadním vlastníkem pozemků byla poskytnuta možnost seznámit se v terénu s průběhem navrhovaných nových hranic, které byly označeny předepsaným způsobem.			

## Seznam souřadnic (S-JTSK)

Číslo bodu Souřadnice pro zápis do KN

k.ú.	Česke	Y X		Kod kv.	Poznámka
		Budějovice 7 (622486)			
1769-1	756246.38	1169660.25	3		
2068-12	756260.14	1169662.92	3		
2068-20	756290.13	1169615.91	3		
2069-4	756338.93	1169549.78	3		
2069-34	756341.16	1169546.51	3		
2076-11	756108.66	1169876.13	3		
2676-1	756215.98	1169715.82	3		
2676-6	756177.49	1169762.41	3		
2676-10	756163.53	1169779.94	3		
2676-13	756150.49	1169797.58	3		
2676-21	756142.86	1169807.93	3		
2676-38	756220.36	1169710.97	3		
2918-2	756144.20	1169806.12	3		
3656-1	756148.86	1169799.80	3		
46	756343.14	1169545.99	3		hranice břemene
47	756338.79	1169546.51	3		hranice břemene
48	756335.20	1169552.69	3		hranice břemene
49	756328.32	1169549.38	3		hranice břemene
50	756335.48	1169554.07	3		hranice břemene
51	756328.12	1169548.06	3		hranice břemene
52	756322.41	1169556.40	3		hranice břemene
53	756321.63	1169555.76	3		hranice břemene
54	756313.67	1169567.28	3		hranice břemene
55	756312.85	1169566.70	3		hranice břemene
56	756310.63	1169572.52	3		hranice břemene
57	756309.65	1169572.02	3		hranice břemene
58	756308.22	1169576.91	3		hranice břemene
59	756307.34	1169576.43	3		hranice břemene
60	756301.35	1169588.85	3		hranice břemene
61	756300.47	1169588.39	3		hranice břemene
62	756298.32	1169595.37	3		hranice břemene
63	756297.40	1169594.97	3		hranice břemene
64	756292.73	1169608.32	3		hranice břemene
65	756291.79	1169608.00	3		hranice břemene
66	756290.63	1169616.31	3		hranice břemene
67	756289.62	1169615.99	3		hranice břemene
68	756287.35	1169622.72	3		hranice břemene
69	756287.88	1169619.49	3		hranice břemene
70	756286.47	1169622.24	3		hranice břemene
71	756272.04	1169647.81	3		hranice břemene
72	756271.20	1169647.27	3		hranice břemene
73	756266.50	1169656.05	3		hranice břemene
74	756265.70	1169655.45	3		hranice břemene
75	756260.74	1169663.21	3		hranice břemene
76	756262.21	1169659.79	3		hranice břemene

## Seznam souřadnic (S-JTSK)

Číslo bodu Souřadnice pro zápis do KN

k.ú.	Česke	Y X		Kod kv.	Poznámka
		Budějovice 7 (622486)			
77	756254.38	1169672.26	3		hranice břemene
78	756252.32	1169674.15	3		hranice břemene
79	756248.77	1169679.50	3		hranice břemene
80	756245.25	1169683.11	3		hranice břemene
81	756232.60	1169699.01	3		hranice břemene
82	756227.62	1169704.29	3		hranice břemene
83	756230.14	1169700.16	3		hranice břemene
84	756226.88	1169703.63	3		hranice břemene
85	756221.69	1169711.19	3		hranice břemene
86	756215.47	1169717.88	3		hranice břemene
87	756184.58	1169755.82	3		hranice břemene
88	756212.44	1169720.01	3		hranice břemene
89	756183.86	1169755.12	3		hranice břemene
90	756183.72	1169756.53	3		hranice břemene
91	756182.89	1169755.73	3		hranice břemene
92	756178.91	1169762.80	3		hranice břemene
93	756174.51	1169767.90	3		hranice břemene
94	756165.89	1169778.51	3		hranice břemene
95	756164.00	1169780.51	3		hranice břemene
96	756153.32	1169795.16	3		hranice břemene
97	756150.24	1169799.13	3		hranice břemene
98	756139.17	1169615.27	3		hranice břemene
99	756138.80	1169816.19	3		hranice břemene
100	756138.29	1169814.79	3		hranice břemene
101	756137.62	1169816.45	3		hranice břemene
102	756144.45	1169821.46	3		hranice břemene
103	756143.69	1169822.12	3		hranice břemene
104	756123.80	1169850.63	3		hranice břemene
105	756121.53	1169853.53	3		hranice břemene
106	756115.35	1169863.49	3		hranice břemene
107	756105.94	1169880.69	3		hranice břemene
108	756105.28	1169883.83	3		hranice břemene
109	756105.09	1169885.81	3		hranice břemene
110	756342.62	1169545.40	3		hranice břemene
111	756142.77	1169823.76	3		hranice břemene
112	756329.45	1169548.92	3		hranice břemene
113	756328.78	1169549.68	3		hranice břemene
114	756291.78	1169611.93	3		hranice břemene
115	756290.67	1169612.10	3		hranice břemene
116	756218.09	1169715.07	3		hranice břemene
117	756139.36	1169816.71	3		hranice břemene
118	756138.78	1169817.54	3		hranice břemene
119	756291.28	1169613.85	3		hranice břemene
k.ú. Roudné (741612)					
490-6	756105.78	1169883.94	3		



Ok. Breziny 3325

list č.1

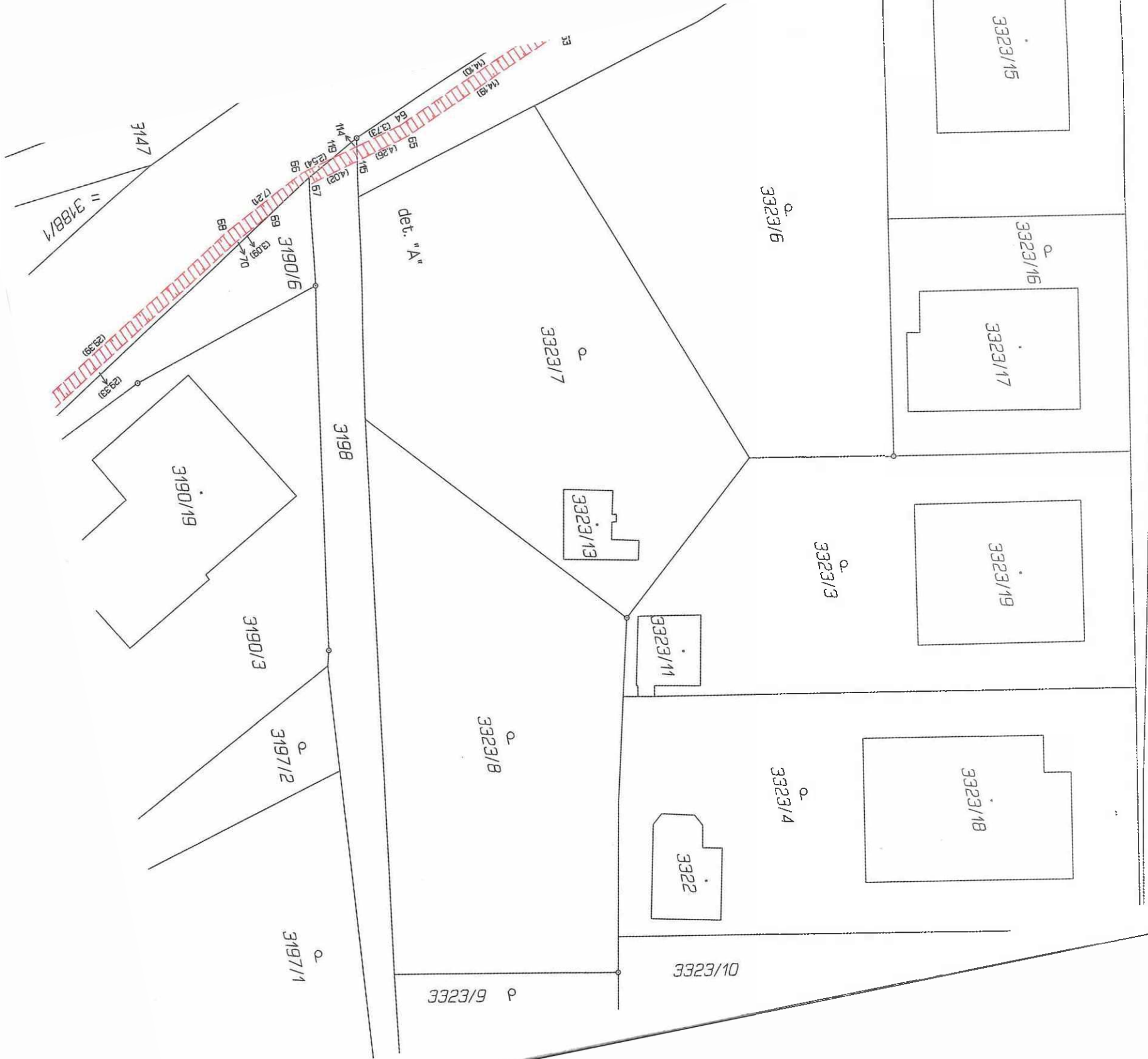

det. "A"

3198

3197/2

3190/3

3190/19

3147

= 3188/1

3190/6

3323/10

3323/4

3323/3

3323/18

3323/19

3323/17

3323/16

3323/15

3322

3323/11

3323/13

3323/7

3323/6

3323/8

3323/9 p

3340/344

3340/343

3340/342

3340/341

3340/122

3340/83

3340/23

3340/159

3340/24

3340/25

31118

40/340



3200

3197/1

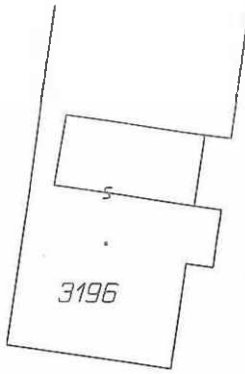

list č.2

3195/1

3195/2

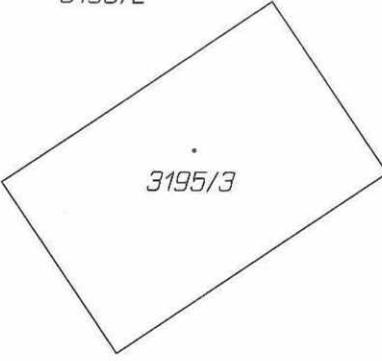

3190/9

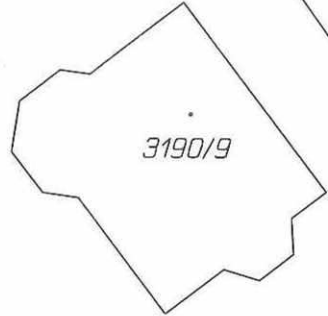

3190/10



3190/4

3190/41

3190/64



Na Dekanských polích

3190/47

3190/63

3190/89

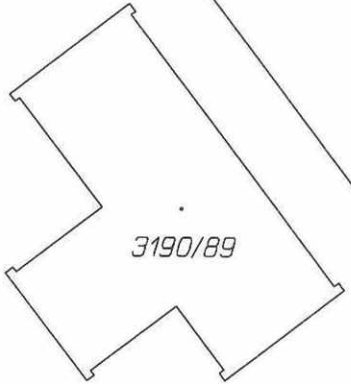

3190/79

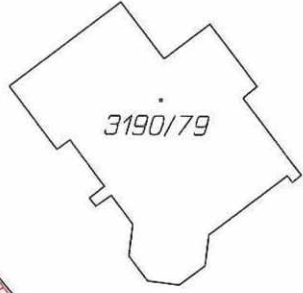

3190/48

3190/46

3190/55

3190/49

3190/56

3173/2

3175

3173/1



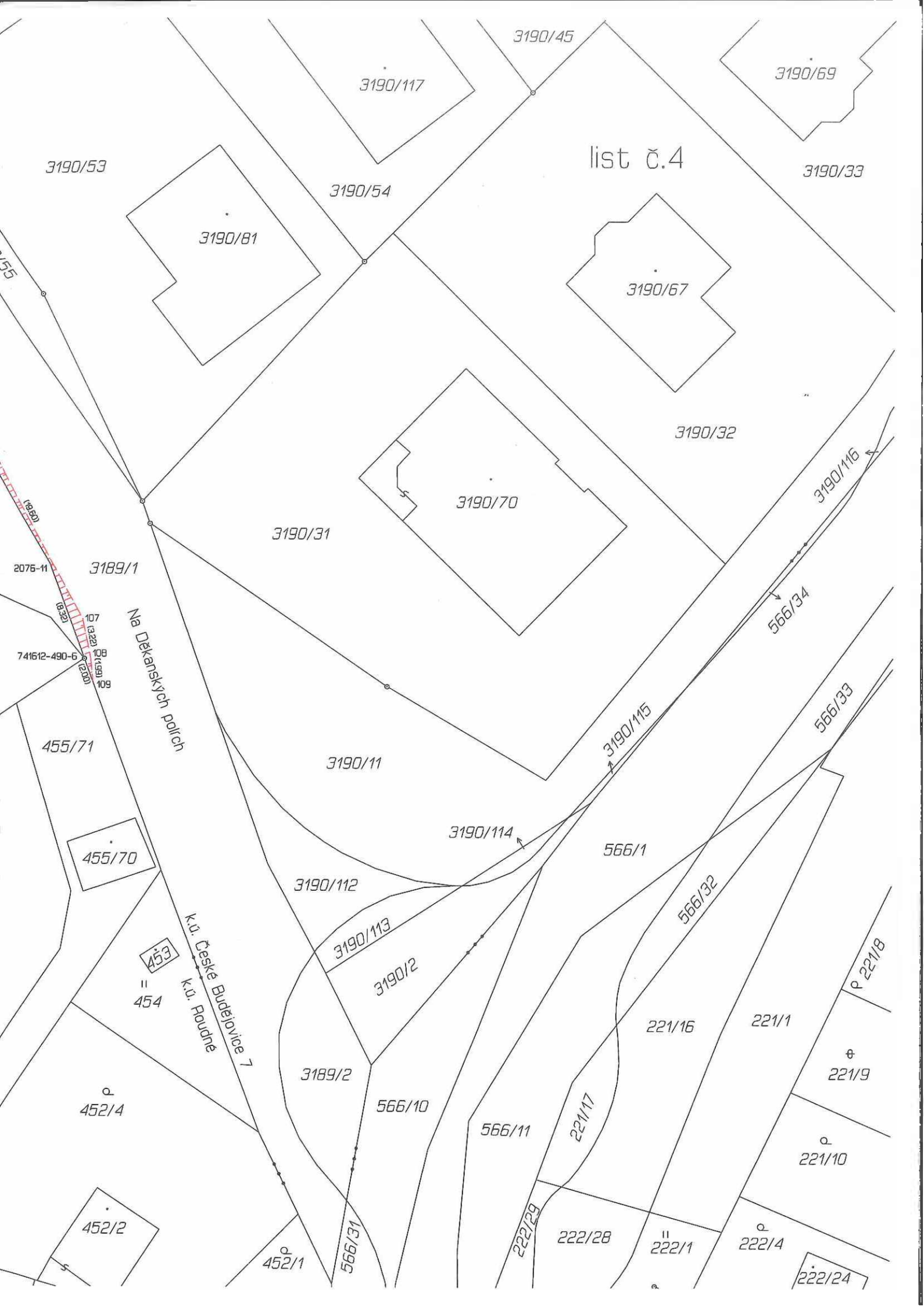

list č.4

Na Dekanských polích

k.u. České Budějovice 7  
k.u. Roudné

453  
= 454

3323/7

3198

3190/3

3190/19

3190/6

3188/1

3147

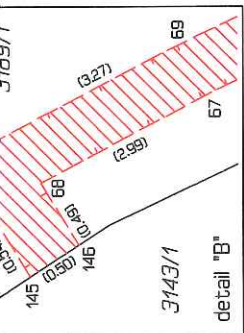
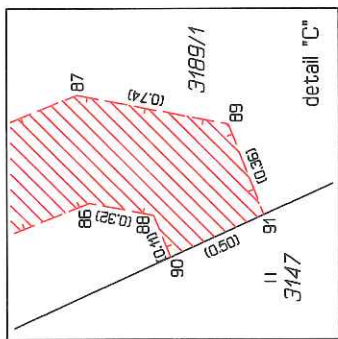
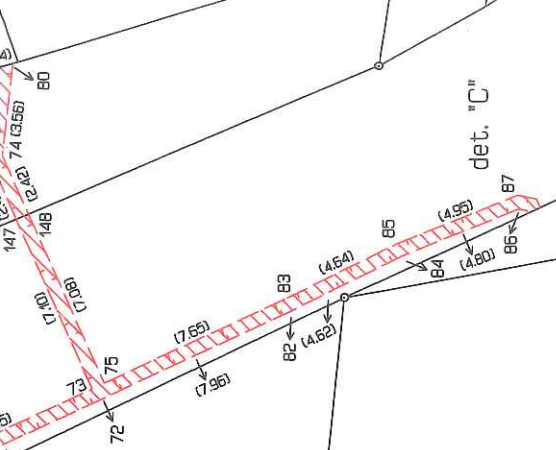

3144

3143/1

detail "B"

3147

detail "C"



list č.3  
3190/45

3190/42

3190/19

3190/3

3197/12

3197/1

list č.2

3188/1

3190/66

3195/1

det. "D"

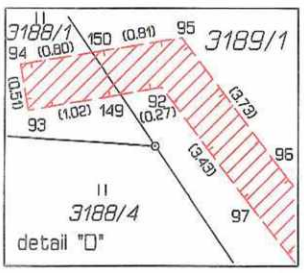

3190/65

3190/8

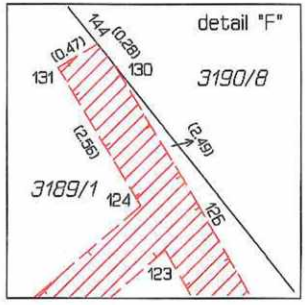

det. "F"

3188/4

det. "E"

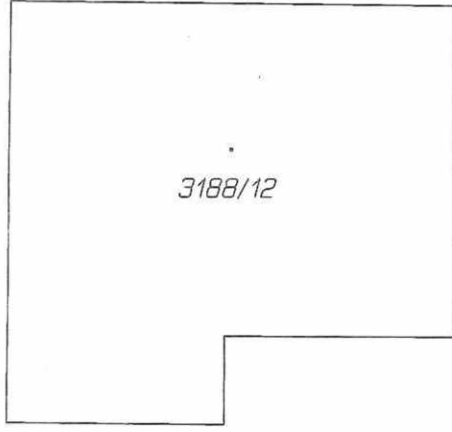

det. "E"

3188/2

3189/1

Na Dr

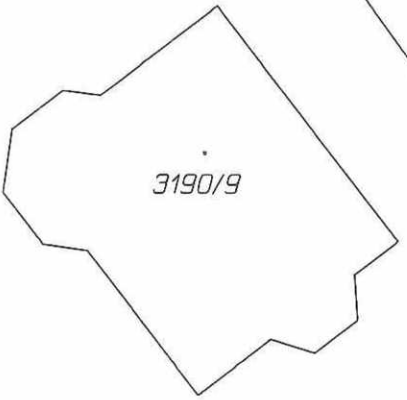

3195/2

3190/10



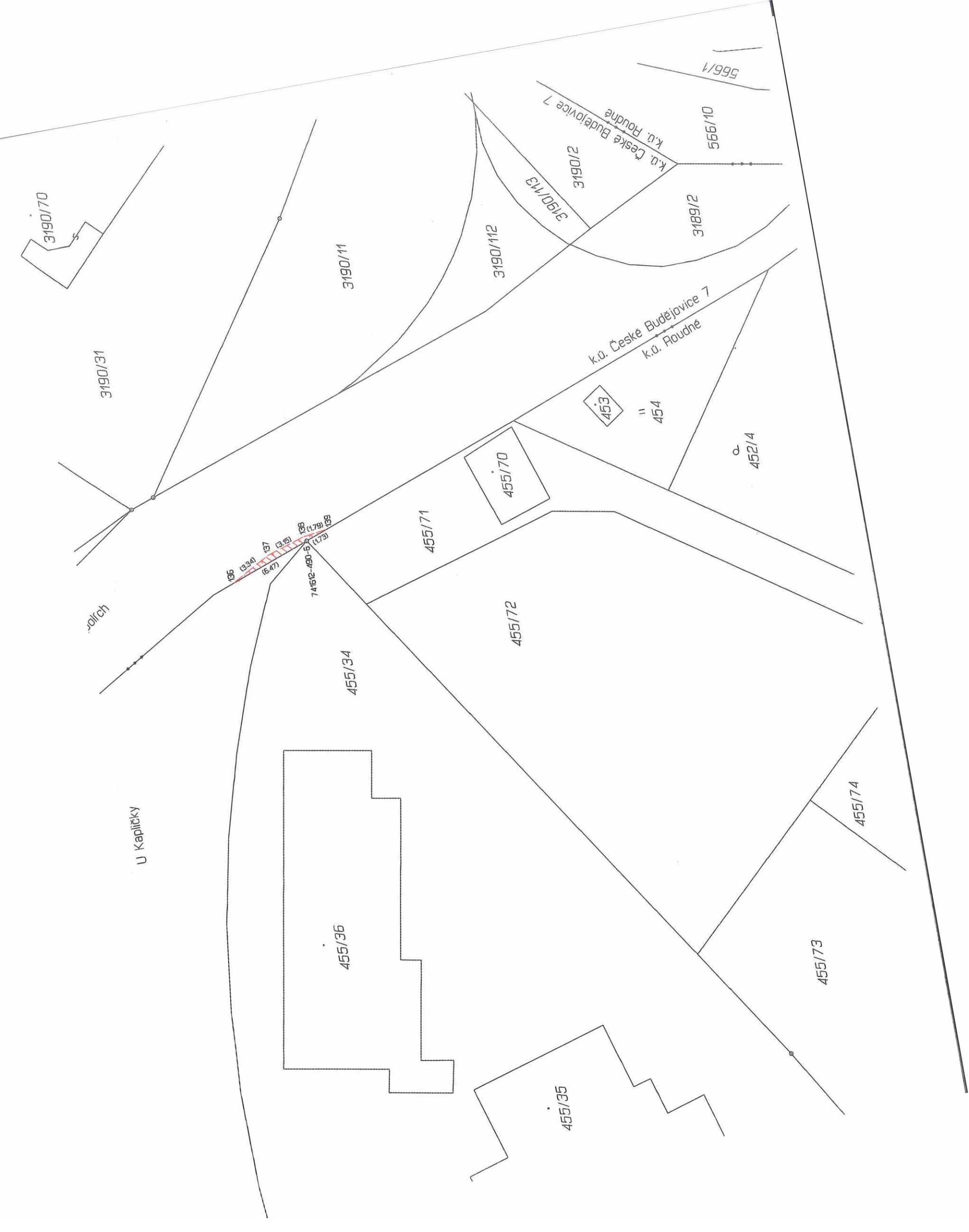

3190/70

3190/31

3190/11

3190/112

3190/113

3190/12

3189/2

566/10

566/1

k.ú. České Budějovice 7  
k.ú. Roudné

453

454

452/4

455/70

455/71

455/72

455/34

455/74

455/73

455/36

455/35

U Kapličky

Polich

136 (3.34)  
137 (3.6)  
138 (1.79)  
139 (1.73)  
741612-490-5  
136 (6.47)

VÝKAZ DOSAVADNÍHO A NOVÉHO STAVU ÚDAJŮ KATASTRU NEMOVITOSTÍ

Dosavadní stav			Nový stav													
Označení pozemku parc. číslem	Výměra parcely		Druh pozemku	Označení pozemku parc. číslem	Výměra parcely		Druh pozemku	Typ stavby	Způsob využití	Způsob využití	Způsob využití	Porovnání se stavem evidence právních vztahů				
	ha	m <sup>2</sup>			Způsob využití	ha						m <sup>2</sup>	Způsob využití	Způsob využití	Díl přechází z pozemku označeného v katastru nemovitostí	dřívější poz. evidenci
												ha	m <sup>2</sup>			
3189/1												3189/1		1		
3190/11												3190/11		1		
3190/112												3190/112		1		

Druh věcného břemene: zřízení a provozování distribuční soustavy.  
Oprávněný: dle smlouvy.

Seznam souřadnic (S-JTSK)

Číslo bodu Souřadnice pro zápis do KN  
Y X Kód kv. Poznámka

k.ú. České Budějovice 7 (622486)

2076-9	756091.28	1169922.71	3		17	756087.80	1169896.10	3	Hr. Břemene
3370-3	756090.70	1169900.64	3		18	756087.46	1169895.74	3	Hr. Břemene
4098-1	756095.03	1169888.28	3		19	756086.28	1169897.14	3	Hr. Břemene
4098-2	756094.23	1169889.85	3		20	756086.02	1169896.70	3	Hr. Břemene
1	756093.71	1169915.86	3	Hr. Břemene	21	756085.20	1169897.68	3	Hr. Břemene
2	756093.03	1169917.79	3	Hr. Břemene	22	756084.96	1169897.24	3	Hr. Břemene
3	756091.40	1169921.53	3	Hr. Břemene	23	756083.18	1169898.84	3	Hr. Břemene
4	756090.99	1169922.27	3	Hr. Břemene	24	756082.96	1169898.40	3	Hr. Břemene
5	756090.90	1169923.40	3	Hr. Břemene	25	756081.43	1169899.57	3	Hr. Břemene
6	756090.47	1169923.15	3	Hr. Břemene	26	756081.25	1169899.11	3	Hr. Břemene
7	756099.41	1169899.58	3	Hr. Břemene	27	756077.58	1169900.85	3	Hr. Břemene
8	756099.46	1169900.06	3	Hr. Břemene	28	756077.42	1169900.37	3	Hr. Břemene
9	756099.91	1169899.64	3	Hr. Břemene	29	756094.46	1169889.39	3	Hr. Břemene
10	756101.73	1169892.63	3	Hr. Břemene	30	756094.62	1169889.45	3	Hr. Břemene
11	756102.35	1169892.33	3	Hr. Břemene	31	756094.45	1169889.93	3	Hr. Břemene
12	756092.93	1169889.35	3	Hr. Břemene	k.ú. Raoudné (741612)				
13	756093.15	1169888.90	3	Hr. Břemene	1330-1	756099.78	1169900.23	3	Hr. Břemene
14	756093.17	1169887.08	3	Hr. Břemene	1330-4	756099.96	1169899.75	3	Hr. Břemene
15	756092.61	1169888.93	3	Hr. Břemene	1330-15	756094.38	1169914.52	3	Hr. Břemene
16	756093.65	1169887.22	3	Hr. Břemene					

<b>GEOMETRICKÝ PLÁN pro vymezení rozsahu věcného břemene k části pozemku</b>	Geometrický plán ověřil úředně oprávněný zeměměřický inženýr:		Stejnopis ověřil úředně oprávněný zeměměřický inženýr:		
	Jméno, příjmení: <b>Ing. Robert Rybák</b>		Jméno, příjmení: <b>Ing. Pavel Dvořáček</b>		
	Číslo položky seznamu úředně oprávněných zeměměřických inženýrů: <b>1945/2000</b>		Číslo položky seznamu úředně oprávněných zeměměřických inženýrů: <b>64/95</b>		
	Dne: <b>16.02.2022</b> Číslo: <b>51/2022</b>		Dne: <b>28.2.2021</b> Číslo: <b>401/2022</b>		
Náležitostmi a přesností odpovídá právním předpisům.		Tento stejnopis odpovídá geometrickému plánu v elektronické podobě uloženému v dokumentaci katastrálního úřadu.		Ověření stejnopisu geometrického plánu v listinné podobě.	
Vyhotovitel: <b>GK GEODETICKÁ KANCELÁŘ DVORÁČEK</b>	Katastrální úřad souhlasí s očišlováním parcel.				
Číslo plánu: <b>4646-1843/2021</b>	KÚ pro Jihočeský kraj KP České Budějovice Ing. Drahomíra Vondrášková PGP-418/2022-301 2022.02.22 14:37:14 CET				
Okres: <b>České Budějovice</b>					
Obec: <b>České Budějovice</b>					
Kat. území: <b>České Budějovice 7</b>					
Mapový list: <b>DKM</b>					
Dosavadním vlastníkům pozemků byla poskytnuta možnost seznámit se v terénu s průběhem navrhovaných nových hranic, které byly označeny předepsaným způsobem.					