



## Geodetický servis Praha s.r.o.

Hostivařská 210/29, 102 00 Praha 10, tel.: 274 012 380, fax: 274 012 381

e-mail: [gspraha@gspraha.cz](mailto:gspraha@gspraha.cz), [www.gspraha.cz](http://www.gspraha.cz)

Název akce:

**Praha 4 - Nusle**

ul. Děkanská vinice I.

obnova TS 3341 - chytrá TS

Objekt: TS 3341

Číslo zakázky: **49/2023**

Datum: **15.02.2023**

Číslo stavby: **S-147883**

Odpovědný geodet:



Generální objednatel:

**PREdistribuce, a.s.**

## TECHNICKÁ ZPRÁVA

**Číslo zakázky:** 49/2023  
**Číslo stavby:** S-147883  
**Název akce:** Praha 4 - Nusle  
ul. Děkanská vinice I.  
obnova TS 3341 - chytrá TS

**Objekt:** TS 3341  
**Katastrální území:** Nusle  
**Zhotovitel stavby:** Energo Praha spol. s r.o.  
**Generální objednatel:** PREdistribuce, a.s.  
**Výsledek měření:** Púdorys místnosti trafostanice s vyznačením části PREdistribuce, a.s.,  
k. ú. Nusle, č. parc. 2910/121, I. suterén.  
Plocha částí PREdistribuce, a.s. = 3,9 m<sup>2</sup>

**Geodetické body:** získány z dokumentace Katastrálního úřadu pro hlavní město Prahu  
**Metoda měření:** polygonový pořad, polární metoda, konstrukční oměrné  
**Software:** Bentley MicroStation, Geus, MS Windows 10  
**Geodetická firma:** Geodetický servis Praha s.r.o.  
**Odpovědný geodet:**   
**Verze PN PRE:** JA 913, verze 2, účinnost od 1. 4. 2020

**Datum:** 15.02.2023      **Vyhotovil:** 

**Zaměřil:** 

**Poznámka:**

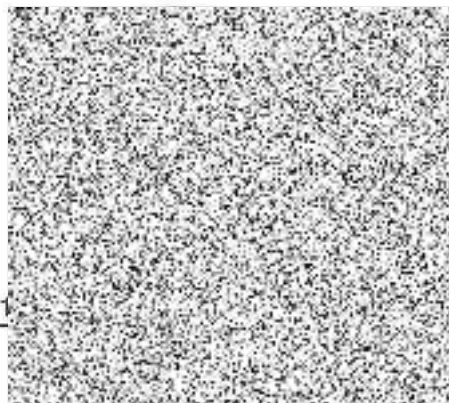

23

Při zpracování byla dodržena PN PRE JA 913 v aktuální verzi.

Náležitostí a přesností odpovídá právním předpisům a podmínkám písemně dohodnutým s objednatelem.

Systém managementu jakosti společnosti Geodetický servis Praha, s.r.o.

Odpovídá normě ISO 9001 a ISO 14001 v oblasti: Poskytování geodetických služeb.

Děkanská vinice I  
2910/83

2910/82

2910/83

2910/175

Na Pankraci

Děkanská vinice I

TS 3341  
I. suterén

č.p.1623  
2910/121

část PREdistribuce

vchod

942

č.p.819  
1811

Děkanská vinice II

Děkanská vinice II

2910/172

2910/178

2910/179

2910/189

2910/122

2910/188

č.p.9541

2910/162

2910/187

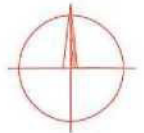

stav katastrální mapy ke dni: 15.02.2023



Hostivořské 210/29  
102 00 Praha 10  
tel.: 274 012 380  
tel./fax: 274 012 381  
e-mail: gspraha@gspraha.cz

GEODETICKÝ SERVIS PRAHA S.R.O.

VYHOTOVIL

KONTROLOVAL



AKCE: Praha 4 – Nusle  
ul. Děkanská vinice I.  
obnova TS 3341 – chytrá TS  
TS 3341

ČÍSLO ZAKÁZKY	49/2023
ČÍSLO STAVBY	S-147883
POČET FORMÁTŮ	1 x A4
DATUM	15.02.2023
MĚŘITKO	1 : 500

Polohopisná mapa TS

Č. KOPIE	ČÁST	Č. PŘÍLOHY

vchod  
↓

č.p.1623  
2910/121

TS 334I  
I.suterén

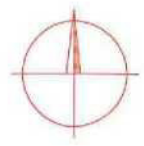
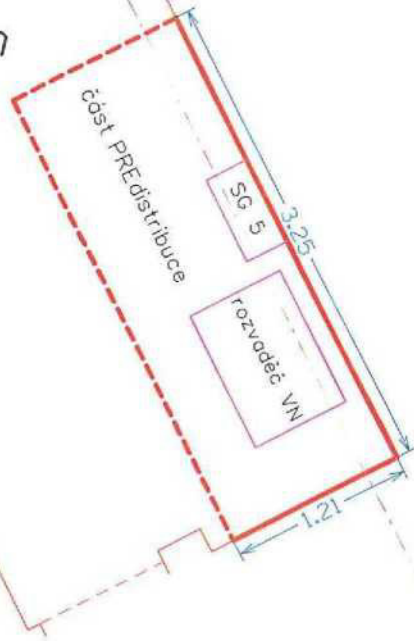

Hostivařská 210/29  
102 00 Praha 10  
tel.: 274 012 380  
tel./fax: 274 012 381  
e-mail: gspraha@gspraha.cz

GEODETICKÝ SERVIS PRAHA S.R.O.

VYHOTOVIL

KONTROLOVAL



AKCE: Praha 4 – Nusle  
ul. Děkanská vinice I.  
obnova TS 3341 – chytrá TS  
TS 3341

ČÍSLO ZAKÁZKY	49/2023
ČÍSLO STAVBY	S-147883
POČET FORMÁTŮ	1 x A4
DATUM	15.02.2023
MĚŘÍTKO	1 : 50

Půdorys TS kóty – nový stav

Č. KOPIE	ČÁST	Č. PŘÍLOHY
----------	------	------------