

VÝKAZ DOSAVADNÍHO A NOVÉHO STAVU ÚDAJŮ KATASTRU NEMOVITOSTÍ

Dosavadní stav			Nový stav											
Označení pozemku parc. číslem	Výměra parcely		Druh pozemku	Označení pozemku u parc. číslem	Výměra parcely		Druh pozemku	Typ stavby	Způsob určení výměry	Porovnání se stavem evidence právních vztahů				
	ha	m ²			Způsob využití	ha				m ²	Způsob využití	Způsob využití	Díl přechází z pozemku o značení v katastru nemovitostí	Číslo listu vlastnictví
6279/11										6279/11		10001		
6279/13										6279/13		10001		

Oprávněný: dle listiny
Druh věcného břemene: dle listiny

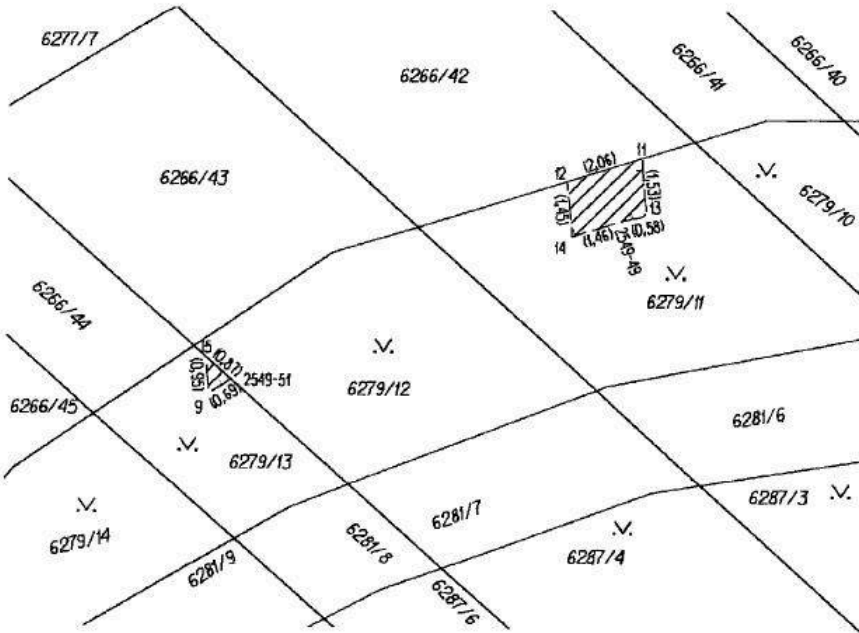

Seznam souřadnic (S-JTSK)

Číslo bodu	Souřadnice pro zápis do KN		
	Y	X	Kód kvality
2549-49	600583,38	1158854,80	3
2549-51	600593,78	1158859,07	3
9	600594,35	1158859,45	3
11	600582,96	1158853,17	3
12	600584,92	1158853,79	3
13	600582,81	1158854,69	3
14	600584,78	1158855,23	3
15	600594,44	1158858,50	3

GEOMETRICKÝ PLÁN pro

vymezení rozsahu věcného břemene k části pozemku

Geometrický plán ověřil úředně oprávněný zeměměřický inženýr:	Stejnopis ověřil úředně oprávněný zeměměřický inženýr:
Jméno, příjmení: Ing. Zbyněk Červinka	Jméno, příjmení: Ing. Zbyněk Červinka
Číslo položky seznamu úředně oprávněných zeměměřických inženýrů: 1696/1997	Číslo položky seznamu úředně oprávněných zeměměřických inženýrů: 1696/1997
Dne: 3. listopadu 2015 Číslo: 313/2015	Dne: 9.11.2015 Číslo: 320/2015
Náležitostmi a přesností odpovídá právním předpisům.	Tento stejnopis odpovídá geometrickému plánu v elektronické podobě uloženému v dokumentaci katastrálního úřadu.
Katastrální úřad souhlasí s ořizováním parcel.	Ověření stejnopisu geometrického plánu v listinné podobě.
Vyhotovitel: MapKart s.r.o. Souhrady 4, 625 00 Brno IČO: 25572822	
Číslo plánu: 2702-275a/2015	
Okres: Brno-město	
Obec: Brno	
Kat. území: Žabovřesky	
Mapový list: DKM (Tišnov 0-9/23,0-9/24)	
Dosavadním vlastníkům pozemků byla poskytnuta možnost seznámit se v terénu s průběhem navržených nových hranic, které byly označeny předepsaným způsobem.	

KÚ pro Jihomoravský kraj
KP Brno-město
PGP-1590/2015-702
2015.11.09 12:04:09 CET