

VÝKAZ DOSAVADNÍHO A NOVÉHO STAVU ÚDAJŮ KATASTRU NEMOVITOSTÍ

Dosavadní stav			Nový stav														
Označení pozemku parc. číslem	Výměra parcely		Druh pozemku	Označení pozemku parc. číslem	Výměra parcely		Druh pozemku	Typ stavby	Způsob využití	Způsob využití	Způsob určení výměr	Porovnání se stavem evidence právních vztahů					
	ha	m ²			Způsob využití	ha						m ²	Díl přechází z pozemku označeného v katastru nemovitosti	Číslo listu vlastnictví	Výměra dílu		Označení dílu
6279/2												6279/2		10001			

Oprávněný: dle listiny
Druh věcného břemene: dle listiny

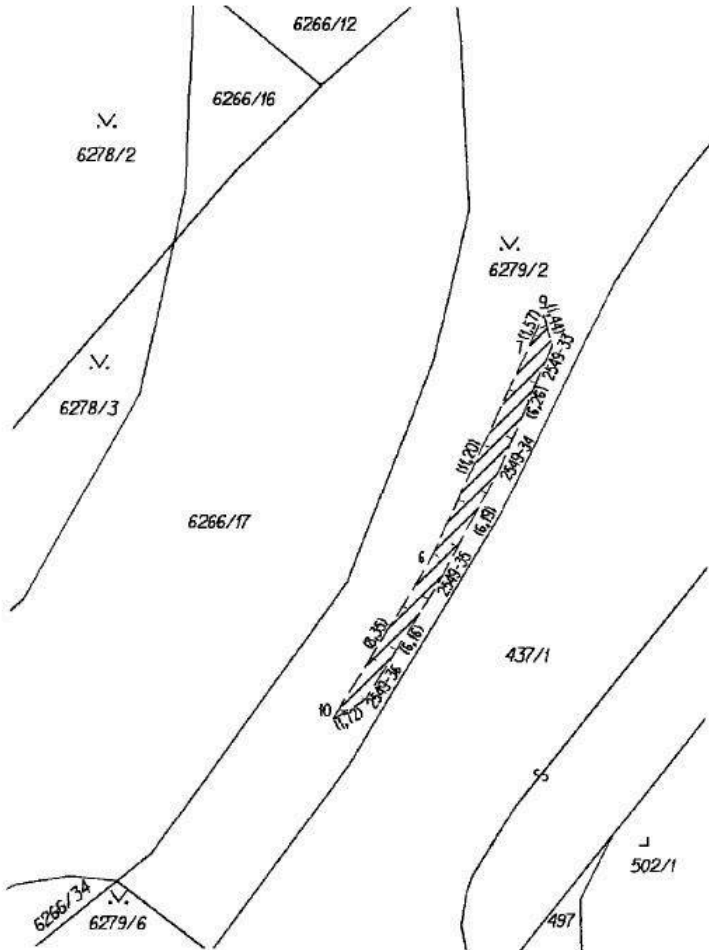

Seznam souřadnic (S-JTSK)

Číslo bodu	Souřadnice pro zápis do KN		
	Y	X	Kód kvality
2549-33	600483,60	1158816,58	3
2549-34	600485,97	1158822,37	3
2549-35	600488,84	1158827,85	3
2549-36	600492,07	1158833,10	3
6	600489,21	1158826,85	3
7	600484,64	1158816,63	3
9	600484,00	1158815,20	3
10	600493,53	1158834,00	3

GEOMETRICKÝ PLÁN pro

vymezení rozsahu věcného břemene k části pozemku

Geometrický plán ověřil úředně oprávněný zeměměřický inženýr:

Jméno, příjmení: Ing. Zbyněk Červinka

Číslo položky seznamu úředně oprávněných zeměměřických inženýrů: 1696/1997

Dne: 10. listopadu 2015 Číslo: 323/2015

Náležitosti a přesnosti odpovídá právním předpisům.

Katastrální úřad souhlasí s číslováním parcel.

Stejnopis ověřil úředně oprávněný zeměměřický inženýr:

Jméno, příjmení: Ing. Zbyněk Červinka

Číslo položky seznamu úředně oprávněných zeměměřických inženýrů: 1696/1997

Dne: 16. 11. 2015 Číslo: 331/2015

Tento stejnopis odpovídá geometrickému plánu v elektronické podobě uloženému v dokumentaci katastrálního úřadu.

Ověření stejnopisu geometrického plánu v listinné podobě.

Vyhotovitel: **MapKart s.r.o.**
Souhrady 4, 625 00 Brno
IČO: 25572822

Číslo plánu: 2709-275/2015

Okres: Brno-město

Obec: Brno

Kat. území: Žabovřesky

Mapový list: DKM (Tišnov 0-9/24)

Dosavadním vlastním pozemkem byla poskytnuta možnost seznámit se v terénu s průběhem navrhovaných nočních hranic, které by ly označeny předepsaným způsobem.

KÚ pro Jihomoravský kraj
KP Brno-město

PGP-1628/2015-702
2015.11.16 12:58:38 CET

