

GEOMETRICKÝ PLÁN pro rozdělení pozemku	Geometrický plán ověřil úředně oprávněný zeměměřický inženýr	Stejnopis ověřil úředně oprávněný zeměměřický inženýr
	Jméno, příjmení: Ing. Tomáš Bonacina	Jméno, příjmení: Ing. Tomáš Bonacina
	Číslo položky seznamu úředně oprávněných zeměměřických inženýrů: 2593/2012	Číslo položky seznamu úředně oprávněných zeměměřických inženýrů: 2593/2014
	Dne: 22. 9. 2014 Číslo: 70/2014	Dne: 23. 9. 2014 Číslo: 86/2014
	Náležitosti a přesnosti odpovídá právním předpisům.	Tento stejnopis odpovídá geometrickému plánu v elektronické podobě uloženému v dokumentaci katastrálního úřadu.
Vyhotovitel: IGM Brno, s.r.o. Palackého třída 910/121 612 00 Brno	Katastrální úřad souhlasí s očíslováním parcel.	Ověření stejnopisu geometrického plánu v listinné podobě.
Číslo plánu: 2549-38/2014	KÚ pro Jihomoravský kraj KP Brno-město [redacted] PGP-1302/2014-702 2014.09.23 11:07:22 CEST	
Okres: Brno-město		
Obec: Brno		
Kat. území: Žabovřesky		
Mapový list: TIŠNOV 0-9/24		
Dosavadním vlastníkům pozemků byla poskytnuta možnost seznámit se v terénu s průběhem navrhovaných nových hranic, které byly označeny předepsaným způsobem: dř. kolíky dočasně dle § 91 odst. 6 katastrální vyhlášky č. 357/2013 Sb.		

Seznam souřadnic (S-JTSK):				
Souřadnice pro zápis do KN				
Číslo bodu	Y	X	kk	Poznámka
891-42	600569.21	1158852.08	3	
891-43	600563.48	1158857.05	3	
891-472	600517.11	1158738.43	3	
929-14	600484.17	1158672.14	3	
929-16	600500.38	1158682.42	3	
929-18	600511.31	1158699.89	3	
929-19	600514.50	1158696.42	3	
929-94	600462.00	1158640.31	3	
929-95	600460.20	1158637.13	3	
929-96	600515.82	1158690.03	3	
929-130	600445.50	1158645.62	3	
929-131	600449.97	1158641.63	3	
929-134	600453.57	1158641.84	3	
929-165	600467.51	1158649.83	3	
929-182	600464.57	1158652.47	3	
929-183	600465.84	1158653.69	3	
1200-73	600615.76	1158898.21	3	
1200-337	600605.45	1158871.64	3	
1715-404	600473.99	1158661.68	3	
1761-229	600513.23	1158752.05	3	
1808-1589	600473.01	1158785.49	3	
1851-174	600456.92	1158645.07	3	
1851-175	600454.19	1158642.44	3	
1851-604	600488.49	1158799.29	3	
1851-612	600535.77	1158854.25	3	
1851-613	600538.17	1158857.24	3	
1851-616	600536.87	1158857.18	3	
1851-617	600534.09	1158854.10	3	
1851-618	600499.07	1158844.91	3	
1851-620	600503.46	1158841.60	3	
1851-698	600619.59	1158895.08	3	
1851-722	600614.22	1158895.00	3	
1851-723	600618.12	1158891.80	3	
1851-744	600605.42	1158868.70	3	
1851-745	600602.35	1158864.94	3	
1851-746	600599.50	1158867.41	3	
1851-755	600597.41	1158860.04	3	
1851-756	600593.65	1158863.32	3	
1851-759	600590.62	1158861.85	3	
1851-760	600594.75	1158858.22	3	
1851-776	600588.88	1158855.03	3	
1851-777	600584.09	1158859.32	3	
1851-781	600576.02	1158857.68	3	
1851-782	600581.52	1158852.72	3	
1851-794	600577.56	1158852.13	3	
1851-795	600572.08	1158857.11	3	
1851-1350	600520.68	1158741.87	3	

Seznam souřadnic (S-JTSK):				
Souřadnice pro zápis do KN				
Číslo bodu	Y	X	kk	Poznámka
1	600448.15	1158643.26	3	obrubník-barva
2	600448.25	1158643.37	3	dř. kolík
3	600449.49	1158642.52	3	dř. kolík
4	600450.91	1158642.02	3	dř. kolík
5	600452.41	1158641.90	3	dř. kolík
6	600453.92	1158642.18	3	obrubník-barva
7	600454.32	1158642.33	3	obrubník-barva
8	600455.35	1158642.87	3	obrubník-barva
9	600456.31	1158643.66	3	dř. kolík
10	600457.32	1158644.70	3	dř. kolík
11	600464.75	1158652.31	3	obrubník-barva
12	600465.92	1158653.50	3	obrubník-barva
13	600499.25	1158687.55	3	bet. žlab-barva
14	600502.43	1158684.45	3	asf.-barva
15	600505.72	1158681.24	3	kmen str.-barva
16	600515.45	1158691.83	3	dř. kolík
17	600520.55	1158741.74	3	obrubník-barva
18	600518.64	1158743.76	3	dř. kolík
19	600516.76	1158742.12	3	dř. kolík
20	600514.68	1158740.55	3	dř. kolík
21	600512.28	1158739.55	3	dř. kolík
22	600509.71	1158739.26	3	dř. kolík
23	600508.20	1158739.47	3	dř. kolík
24	600505.78	1158740.25	3	dř. kolík
25	600503.27	1158741.82	3	dř. kolík
26	600497.71	1158748.74	3	dř. kolík
27	600490.72	1158760.52	3	dř. kolík
28	600485.35	1158772.46	3	dř. kolík
29	600484.23	1158776.16	3	dř. kolík
30	600484.00	1158795.29	3	dř. kolík
31	600484.99	1158800.00	3	dř. kolík
32	600485.11	1158811.43	3	dř. kolík
33	600483.60	1158816.58	3	dř. kolík
34	600485.97	1158822.37	3	dř. kolík
35	600488.84	1158827.85	3	dř. kolík
36	600492.07	1158833.10	3	dř. kolík
37	600497.66	1158836.55	3	dř. kolík
38	600499.91	1158839.24	3	dř. kolík
39	600502.74	1158842.14	3	dř. kolík
40	600535.51	1158855.67	3	dř. kolík
41	600536.96	1158855.74	3	dř. kolík
42	600541.38	1158855.77	3	dř. kolík
43	600545.66	1158855.60	3	zed-barva
44	600551.90	1158855.12	3	zed-barva
45	600561.83	1158854.15	3	zed-barva
46	600567.28	1158853.75	3	zed-barva
47	600575.80	1158853.73	3	zed-barva
48	600579.94	1158854.15	3	dř. kolík
49	600583.38	1158854.80	3	lom na zdi
50	600587.68	1158856.11	3	dř. kolík
51	600593.78	1158859.07	3	dř. kolík
52	600596.45	1158860.87	3	dř. kolík
53	600599.35	1158863.27	3	dř. kolík
54	600601.63	1158865.56	3	dř. kolík
55	600603.86	1158868.23	3	dř. kolík
56	600605.44	1158870.36	3	dř. kolík
57	600616.73	1158892.94	3	dř. kolík
58	600617.79	1158895.85	3	dř. kolík
59	600616.70	1158896.25	3	dř. kolík
60	600617.02	1158897.18	3	dř. kolík
61	600482.89	1158780.59	3	dř. kolík
62	600481.50	1158787.33	3	dř. kolík
63	600483.57	1158793.25	3	dř. kolík

Grafické znázornění A

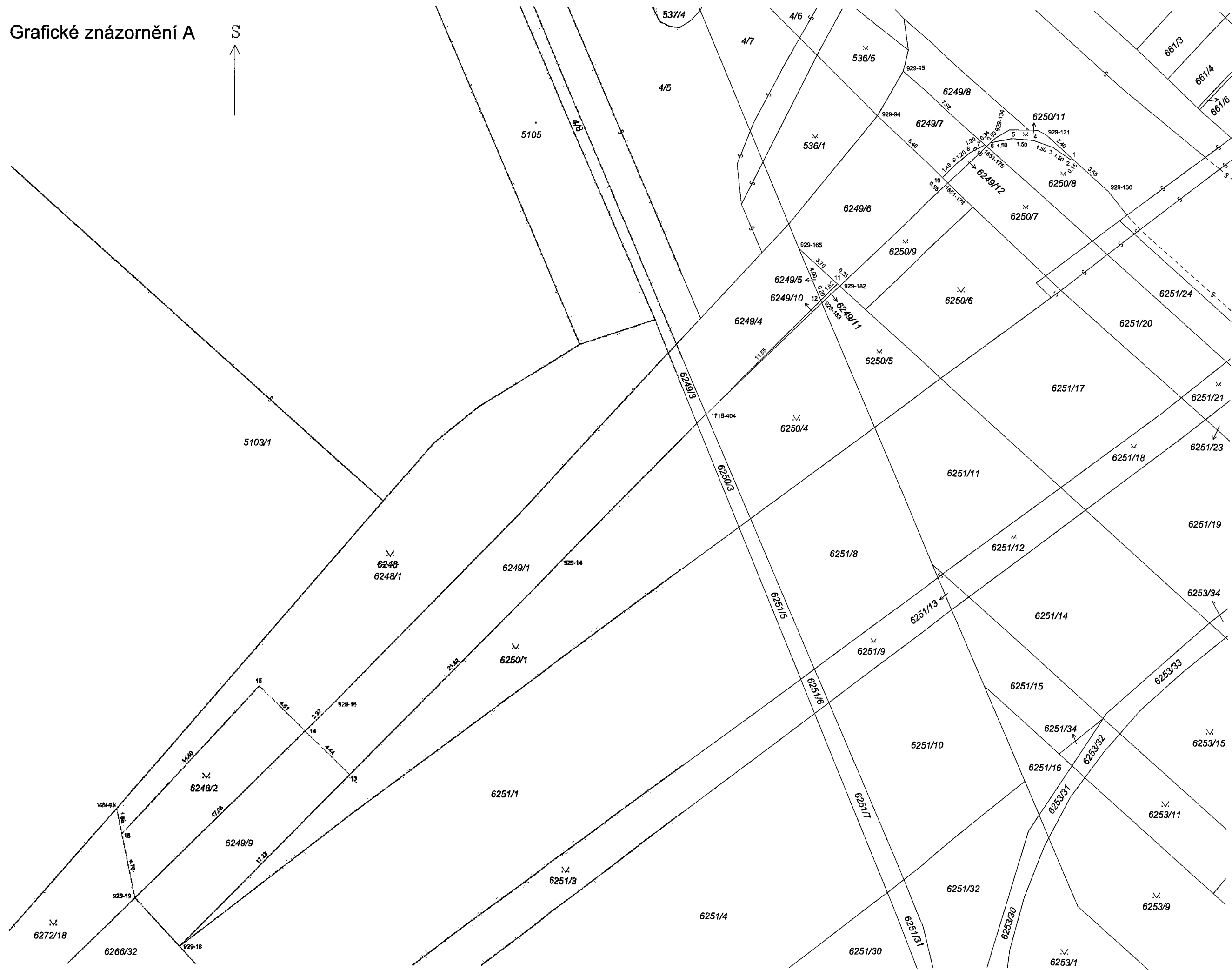

Grafické znázornění B

