



Číslo smlouvy objednatele: 4101836359  
Původní číslo smlouvy: TE/834 a 4100006958, 4100681940

## Dodatek č. 12 ke smlouvě č. 4101836359 o zajištění provozu rychlé zdravotnické pomoci

uzavřené dne 17. 4. 2000 mezi:

### Smluvní strany:

#### ČEZ, a. s.

sídlo:

Praha 4, Dubová 2/1444, PSČ 140 52

zastoupena:

IČO:

452 /4 649

DIČ:

CZ45274649

bankovní spojení:

Komerční banka, a.s., Praha 1

číslo účtu:

71504011/0100

ID datové schránky:

yqkcds6

ČEZ, a. s. je zapsána v obchodním rejstříku vedeném Městským soudem v Praze,  
sp. zn. B, 1581

(dále jen „objednatel“)

a

#### Zdravotnická záchranná služba Jihočeského kraje

sídlo:

B. Němcové 1931/6, České Budějovice, PSČ 370 01

zastoupena:

MUDr. Marek Slabý, MBA, LL.M, ředitel ZZS JČK

IČO:

48199931

není plátce DPH

bankovní spojení:

Československá obchodní banka a.s., pobočka České Budějovice

číslo účtu:

234602215/0300

ID datové schránky:

g4umvrn

Zdravotnická záchranná služba Jihočeského kraje, Pr 394 vedená u Krajského soudu  
v Českých Budějovicích.

Územní středisko záchranné služby v Českých Budějovicích bylo zřízeno dne 10. prosince  
1992 Ministerstvem zdravotnictví České republiky pod č. j. PRO-075-11. 11. 1992.

(dále jen „poskytovatel“)

společně též jako „smluvní strany“ nebo samostatně jako „smluvní strana“

### **Preambule**

Smluvní strany se dle čl. 8. odst. 8.1. smlouvy č. 4101836359 (pův. TE/384 a 4100006958, 4100681940) o zajištění provozu rychlé zdravotnické pomoci ve znění dodatku č. 11(dále jen „Smlouva“) dohodly na této změně Smlouvy.

V návaznosti na novelu nařízení vlády č. 341/2017 Sb., o platových poměrech zaměstnanců ve veřejných službách a správě, ve znění nařízení vlády č. 464/2022 Sb., platného od 1. 1. 2023 se smluvní strany se dohodly na úpravě cen v položkách 5.1.1. – 5.1.4. smlouvy.

Dále se smluvní strany dohodly na navýšení cen v položkách 5.1.5. a 5.1.6, které zohledňuje meziroční nárůst míry inflace ve výši 10,7%.

### **A) Tímto Dodatkem č. 12 ke Smlouvě se ruší ustanovení článku 5. odst. 5.1.1. - 5.1.6. a nahrazuje se níže uvedeným zněním.**

- 5.1.1 Náklady na mzdy dle stupnice tarifů podle platných tříd pro zdravotnické pracovníky v platové tř. 11 a příslušnému platovému stupni.
- 5.1.2. Náklady na osobní hodnocení ve výši 10 % z tarifu dle bodu 5.1.1. této smlouvy.
- 5.1.3. Náklady na zvláštní příplatky - příplatek za výjezd a směnnost dle zákona č. 262/2006 Sb., nařízení vlády č. 341/2017 Sb. a nařízení vlády č. 347/2019 Sb.
- 5.1.4. Náklady na příplatek za sobotu, neděli, svátek a noční práci dle zákona č. 262/2006 Sb., nařízení vlády č. 341/2017 Sb. a nařízení vlády č. 347/2019 Sb.
- 5.1.5. Náklady na cestovné a stravné v paušální výši [REDAKCE]
- 5.1.6. Režijní náklady ve výši [REDAKCE]

### **B) Závěrečná ustanovení**

1. Po oboustranném podpisu se tento Dodatek č. 12 stává nedílnou součástí Smlouvy.
2. Ostatní články a odstavce Smlouvy, tímto Dodatkem č. 12 nedotčené, zůstávají v platnosti beze změny.
3. Nedílnou součástí tohoto Dodatku č. 12 je Příloha č. 1 – Kalkulace nákladů.
4. Tento Dodatek č. 12 je vyhotoven ve dvou vyhotoveních, každý s platností originálu, z nichž jedno si ponechá objednatel a jedno poskytovatel.
5. Smluvní strany berou na vědomí, že tento Dodatek č. 12 bude uveřejněn v registru smluv podle zákona č. 340/2015 Sb., o zvláštních podmínkách účinnosti některých smluv, uveřejňování těchto smluv a o registru smluv (zákon o registru smluv), ve znění pozdějších předpisů.

Pro účely uveřejnění v registru smluv smluvní strany navzájem prohlašují, že Dodatek č. 12 obsahuje obchodní tajemství, a to v určení smluvní ceny plnění a cen uvedených v Příloze č. 1 – Kalkulace nákladů.

**Objednatel zašle tento Dodatek č. 12 správci registru smluv k uveřejnění prostřednictvím registru smluv bez zbytečného odkladu, nejpozději však do 30 dnů od uzavření Dodatku č. 12.**

**Tento Dodatek č. 12 ke Smlouvě nabývá platnosti dnem uzavření a účinnosti dnem jeho uveřejnění v registru smluv v souladu se zákonem o registru smluv.**

6. Smluvní strany konstatují, že se podmínkami tohoto Dodatku č. 12 řídily již od 1. 1. 2024.

Za objednatele:

V Praze, dne 5. 3. 2024

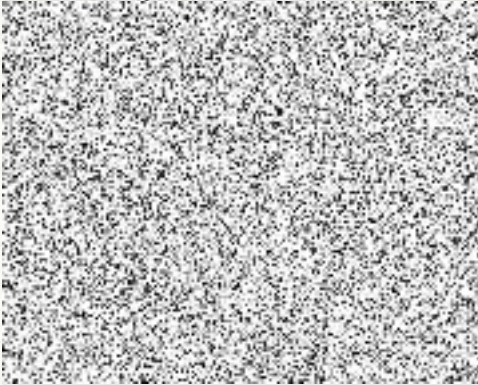

Za poskytovatele:

V Č. Budějovicích, dne 14. 3. 2024



MUDr. Marek Slabý, MBA, LL.M  
ředitel ZZS JčK





## KALKULACE CENY

## Průměrný plat včetně příplatků

bod smlouvy	popis	Kč
5.1.1	Náklady na mzdy dle stupnice tarifů podle platných tříd pro zdravotnické pracovníky v platové tř.11 a příslušném platovém stupni	
5.1.2	Náklady na osobní hodnocení ve výši 10% z tarifu dle 5.1.1	
5.1.3	Náklady na příplatek za výjezd, rizikový příplatek, směnnost	
	<b>Celkem základní mzda hrubá vč. příplatků a osobního ohodnocení</b>	
5.1.4	Náklady na příplatek za sobotu, neděli, svátek a noční práci	
	<b>Průměrný plat vč. příplatků</b>	
5.1.5	Náklady na cestovné a stravné v paušální výši	
5.1.6	Režijní náklady	

## Průměrná hodinová sazba

popis	Kč
základní průměrná hodinová sazba	
průměrná hodinová sazba vč. příplatků	

## Průměrné příplatky

popis	Kč
příplatek za noční práci_20%	
příplatek za so, ne_25%	
příplatek za svátek_100%	

## Vzorový měsíc\_leden 2024

31 dní x 24 hodin x	
31 dní_noční x 8 hodin x	
9 dní_so,ne x 24 hodin x	
1 svátek x 24 hodin x	
<b>Celkem mzdové náklady</b>	
sociální pojištění	
cestovné, stravné_paušál	
režijní náklady	
<b>Celkem</b>	