

BP Drahotušský km 1,700 – 2,000

TECHNICKÁ ZPRÁVA

Akce: **BP Drahotušský km 1,700 – 2,000**

Investor: Lesy České republiky, s.p.
Správa toků-Oblast povodí Moravy
U Skláren 781
Vsetín 755 01

Zpracovatel: [REDACTED]
[REDACTED]

Zhotovitel: bude určen výběrovým řízením

ČHP: 4-11-02-045
IDVT: 10200613
Název toku: **Drahotušský**
Kraj: Olomoucký
Okres: Přerov
Obec s rozšířenou působností: Hranice
Katastrální území: Drahotuše
Říční kilometr: 1,700 – 2,000

Aktuální stav dřevinné vegetace

V souladu s povinnostmi správce vodního toku dle §47, odst. 2, zákona č. 254/2001 Sb., v platném znění a s ustanovením § 7, odst. 2, zákona č. 114/1992 Sb., o ochraně přírody a

BP Drahotušský km 1,700 – 2,000

krajiny, v platném znění je na vodním toku **Drahotušský** v říčním kilometru 1,700 – 2,000, k. ú. Drahotuše plánována probírka břehového dřevinného porostu a křovin. Břehový porost je v předmětném úseku různověký s vysokým počtem přestárých a zdravotně poškozených jedinců.

Při vyznačování těžebního zásahu byly vyznačeny k pokácení i přestárle a poškozené topoly s pořadovým číslem 71 až 87. Stromy podle našeho názoru rostly na parcele p.č.2579/1, ke které mají LČR, s. p. právo hospodaření. Při následné kontrole katastrálních ortofoto mapových podkladů bylo zjištěno, že tyto stromy se nacházejí na parcele p. č. 2410/5, kterou má na listu vlastnictví zapsanu Agrochov Real s.r.o. V tabulce „Specifikace druhů“ jsou pro přehlednost tyto stromy ponechány s poznámkou „cizí“ a nejsou předmětem žádosti o zásah do VKP. Majitel pozemku na němž tyto stromy rostou bude upozorněn na jejich zdravotní poškození a stáří.

Vliv stavby na životní prostředí

Při plánované probírce nedojde v zájmovém území k takovému pohybu mechanizačních prostředků, který by při dodržení příslušných bezpečnostních předpisů negativně ovlivnil životní prostředí. V průběhu terénních pochůzek nebyl v zájmovém biotopu zjištěn výskyt chráněných druhů podle vyhlášky č. 395/1992 Sb., k zákonu č. 114/1992 Sb., o ochraně přírody a krajiny, v platném znění.

Inventarizace dřevinných prvků

(§8odst. 2 zákona č. 114/1992 Sb., o ochraně přírody a krajiny, v platném znění)

V tabulce „Specifikace dřevin určených ke kácení“ je zpracovaný soupis jednotlivých dřevin s uvedením druhu a obvodu kmene. Pořadové číslo v tabulce odpovídá pořadovému číslu na kmeni stromu v terénu. Obvody kmenů byly měřeny ve výšce 130 centimetrů nad zemí, jednalo-li se o stromy větvičí se pod stanovenou výší, byly obvody kmenů měřeny před větvením.

Zdůvodnění naléhavosti kácení

Správce toku byl upozorněn zástupcem osadního výboru Rybáře na skutečnost, že při větrných poryvech dochází k lámání větví a jejich pádu na přilehlou komunikaci a do koryta toku. Vzniká tak nebezpečí úrazů cyklistů (komunikace je vedena jako cyklostezka, tak i škod na projíždějících vozidlech. V letošním roce došlo vlivem pádu ulomené větve do koryta toku k vylití vody na levý břeh a dlouhodobé zaplavení zemědělského pozemku po levé straně komunikace na Rybáře.

V rámci realizace opatření budou odstraněny dřeviny, které jsou překážkou proudění v době zvýšených průtoků a mohou zachycením plavenin vytvořit zátaras s vylitím vody z koryta a ohrožují pádem okolí. Podle §47, odst. 2, zákona č. 254/2001 Sb., (zákon o vodách) v platném znění je čištění průtočného profilu koryta a péče o břehové porosty zákonnou

BP Drahotušský km 1,700 – 2,000

povinností správce toku. Rovněž budou odstraněny přestálé stromy a poškozené. V terénu byly dřeviny označeny číslem v transparentní zelené barvě. Křoviny nebyly v terénu vyznačeny, jejich plocha je uvedena pod tabulkou „Specifikace dřevin určených ke kácení“.

V rámci údržby břehového porostu dojde ke zmlazení porostu tak, že minimálně 1/3 zůstane u břehové čáry a nedojde k oslabení a ohrožení ekologicko - stabilizační funkce významného krajinného prvku.

Práce budou prováděny ze břehu a údržba bude projednána s majiteli sousedních pozemků.

Vlastníci

Parcely zásahu

k. ú. Drahotuše

LV 1577 parcela č.	2579/2 druh pozemku vodní plocha, koryto vodního toku přirozené nebo upravené
Vlastnické právo	Česká republika, právo hospodařit s majetkem státu, Lesy České republiky, s.p. , Přemyslova 1106/19 Nový Hradec Králové, 500 08 Hradec Králové
LV 1577 parcela č.	2579/8 druh pozemku vodní plocha, koryto vodního toku přirozené nebo upravené
Vlastnické právo	Česká republika, právo hospodařit s majetkem státu, Lesy České republiky, s.p. , Přemyslova 1106/19 Nový Hradec Králové, 500 08 Hradec Králové
LV 1577 parcela č.	2579/7 druh pozemku vodní plocha, koryto vodního toku přirozené nebo upravené
Vlastnické právo	Česká republika, právo hospodařit s majetkem státu, Lesy České republiky, s.p. , Přemyslova 1106/19 Nový Hradec Králové, 500 08 Hradec Králové

Parcely přístupu

k.ú. Drahotuše

Parcela	2821/1 Druh pozemku ostatní plocha, ostatní komunikace
Vlastník	Olomoucký kraj
Parcela	2410/8 Orná půda

BP Drahotušský km 1,700 – 2,000

Vlastník [redacted] Hranice

Parcela 2410/7

Orná půda

Vlastník [redacted] Hranice

Parcela 2410/6

Orná půda

Vlastník [redacted] Čenotín ■ 753 68

Parcela 2410/5

Orná půda

Vlastník Agrochov Real s.r.o., Jezernice 42,751 31

Nomenklatura druhů

Český název	Latinský název	Počet
Topol bílý	Populus alba	46
Jasan ztepilý	Fraxinus excelsior	1
Vrba (převážně křehká)	Salix sp.	26
Bříza bílá	Betula alba	2
Lípa srdčitá	Tilia cordata	2
Třešeň ptačí	Cerasus avium	7
Topol osika	Populus tremula	4
Trnka obecná	Prunus spinosa	3
		91

Způsob provádění prací

Těžba dřevinného porostu bude provedena za těchto podmínek:

- Vytěžení dřevin včetně odvětvení bude realizováno v období vegetačního klidu to je do 1.3. 2024 nebo od 15.10.2024 do 1.3. 2025. Nejlépe po zámrazu, aby se předešlo

BP Drahotušský km 1,700 – 2,000

poškození sousedních pozemků a po uplynutí stanovené lhůty 15 dnů ode dne oznámení příslušnému orgánu ochrany přírody, § 8 odst. 2 zákona 114/1992 Sb., o ochraně přírody a krajiny, v platném znění.

- b. Zahájení kácení bude v předstihu (min. 2 pracovní dny) oznámeno městskému úřadu Vsetín a uživatelům přístupových pozemků. Manipulace s dřevní hmotou bude prvotně na místě těžby a dále pak na odvozním místě. Plochu pro skládku dohodne zhotovitel před zahájením prací s majiteli vhodných ploch. Na skládce bude probíhat i případné štěpkování, pokud dodavatel nebude odvážet těžební zbytky na svoje parcely.
- c. Pokácená dřevní hmota ve vlastnictví objednatele bude odkoupena zhotovitelem na základě ceníku, který je přílohou této zprávy. Zhotovitel předá objednateli číselník pokácené dřevní hmoty. K přepočtu rovnaného dříví z prostorového metru na metr krychlový bude použit převodní koeficient pro listnaté dříví „0,54“.
- d. Vyklizení prostoru těžby, odstranění spadaných větví z průtočného profilu toku,
- e. Konečná úprava terénu

Probírka začíná v km 1,700 u betonového mostku a končí v km 1,900 na hranici s parcelami p.č. 2579/5 a 2579/6. Zhotovitel se bude pohybovat pouze po pozemcích, které jsou projednány a odsouhlaseny jako parcely přístupu. Pokud bude chtít použít jiné pozemku, je jeho povinností použití těchto ploch s majiteli předem projednat.

Preventivní opatření k omezení škod během kácení

1. Při kácení dřevin dbát zákazu zbytečného pojiždění mechanismů. **Pro minimalizaci poškození pozemků by bylo vhodné provádět zásah při zámrazu.**
2. Směr kácení a úhel vyklizování volit s ohledem na další technologie. Stromy ohrožující nemovitosti kácet s pomocí mechanizace, která zajistí bezpečný směr pádu. Dodržovat vhodnou dobu těžby i vyklizování a volit vhodné prostředky vzhledem k vlastnostem stanoviště.
3. Budou respektována bezpečnostní pásma všech inženýrských sítí.
4. Poranění a poškození kůry stojících dřevin okamžitě ošetřovat proti napadení houbovými chorobami.
5. Po celou dobu prací budou čištěny a udržovány všechny k probírce používané komunikace.

BP Drahotušský km 1,700 – 2,000

Specifikace dřevin určených ke kácení

Vodní tok: Drahotušský km 1,700 - 2,000, k. ú. Drahotuše

LV	č. parcely	poř.číslo	druh dřeviny	obvod v cm	průměr d 1,3	průměr "p"	břeh L-P	křoviny	
1577	2579/2	1	VR	94,2	30	35	L		
1577	2579/2	2	VR	116,18	37	42	L		
1577	2579/2	3	VR	94,2	30	32	L		
1577	2579/2	4	VR	157	50	55	L		
1577	2579/2	5	VR	113,04	36	42	L		
1577	2579/2	6	LP	47,1	15	17	L		
1577	2579/2	7	VR	75,36	24	31	L		
1577	2579/2	8	VR	72,22	23	45	L		
1577	2579/2	8a	VR	56,52	18	45	L		
1577	2579/8	9	VR	386,22	123	60	P		
1577	2579/2	10	VR	131,88	42	57	L		
1577	2579/2	11	VR	125,6	40	45	L		
1577	2579/2	12	VR	78,5	25	28	L		
1577	2579/2	13	VR	157	50	58	L		
1577	2579/2	14	VR	150,72	48	53	L		
1577	2579/2	15	VR	178,98	57	65	P		
1577	2579/2	16	VR	40,82	13	22	P		
1577	2579/2	17	VR	163,28	52	62	P		
1577	2579/2	18	VR	153,86	49	54	P		
1577	2579/2	19	VR	69,08	22	27	P		
1577	2579/2	20	VR	50,24	16	19	P		
1577	2579/2	21	VR	207,24	66	72	P		
1577	2579/2	22	VR	157	50	56	P		
1577	2579/2	23	VR	172,7	55	59	P		
1577	2579/2	24	LP	169,56	54	62	P		
1577	2579/7	25	VR	87,92	28	38	P		
1577	2579/7	26	VR	109,9	35	44	P		
1577	2579/7	27	VR	62,8	20	26	P		
1577	2579/7	28	TP	43,96	14	18	P		
1577	2579/7	29	TP	103,62	33	39	P		
1577	2579/7	30	TP	100,48	32	38	P		
1577	2579/7	31	TP	169,56	54	58	P		
1577	2579/7	32	TP	135,02	43	49	P		
1577	2579/7	33	TP	91,06	29	33	P		
1577	2579/7	34	TP	160,14	51	62	P		
1577	2579/7	35	TP	128,74	41	52	P		
1577	2579/7	36	TP	147,58	47	55	P		
1577	2579/7	37	TP	147,58	47	56	P		
1577	2579/7	38	TP	200,96	64	75	P		

BP Drahotušský km 1,700 – 2,000

1577	2579/7	39	TP	50,24	16	20	P		
1577	2579/7	40	TR	53,38	17	21	P		
1577	2579/7	41	TP	147,58	47	75	P		

LV	č. parcely	poř.číslo	druh dřeviny	obvod v cm	průměr d 1,3	průměr "P"	břeh L-P	křoviny	
1577	2579/7	41a	TP	97,34	31	75	P		
1577	2579/7	42	TP	150,72	48	55	P		
1577	2579/7	43	TP	81,64	26	25	P		
1577	2579/7	44	TP	94,2	30	37	P		
1577	2579/7	45	TP	84,78	27	42	P		
1577	2579/7	46	TP	62,8	20	23	P		
1577	2579/7	47	TP	166,42	53	64	P		
1577	2579/7	48	TP	160,14	51	68	P		
1577	2579/7	49	TP	172,7	55	62	P		
1577	2579/7	50	TP	138,16	44	49	P		
1577	2579/7	51	BŘ	135,02	43	53	P		
1577	2579/2	52	BŘ	106,76	34	45	P		
1577	2579/2	53	TP	144,44	46	60	P		
1577	2579/2	54	TP	216,66	69	83	P		
1577	2579/2	55	TŘ	78,5	25	36	P		
1577	2579/2	56	TŘ	62,8	20	28	P		
1577	2579/2	57	TŘ	94,2	30	39	P		
1577	2579/2	58	TŘ	56,52	18	23	P		
1577	2579/2	59	TŘ	31,4	10	18	P		
1577	2579/2	60	TP	153,86	49	60	P		
1577	2579/2	61	TP	175,84	56	62	P		
1577	2579/2	62	TP	270,04	86	115	P		
1577	2579/2	63	TR	78,5	25	33	P		
1577	2579/2	64	TŘ	62,8	20	49	P		
1577	2579/2	64a	TP	84,78	27	49	P		
1577	2579/2	65	TP	84,78	27	39	P		
1577	2579/2	66	TP	84,78	27	37	P		
1577	2579/2	67	TP	62,8	20	25	P		
1577	2579/2	68	TP	72,22	23	32	P		
1577	2579/2	69	TŘ	62,8	20	24	P		
1577	2579/2	70	TP	56,52	18	30	P		
2084	2410/5	71	TP	314	100	132	cizí		
2084	2410/5	72	TP	213,52	68	83	cizí		
2084	2410/5	73	TP	232,36	74	82	cizí		torzo
2084	2410/5	74	TP	238,64	76	86	cizí		
2084	2410/5	75	TP	207,24	66	77	cizí		

BP Drahotušský km 1,700 – 2,000

2084	2410/5	76	TP	178,98	57	65	cizí		torzo
2084	2410/5	77	TP	213,52	68	76	cizí		torzo
2084	2410/5	78	TP	226,08	72	85	cizí		
2084	2410/5	79	TP	219,8	70	83	cizí		
2084	2410/5	80	TP	207,24	66	76	cizí		
2084	2410/5	81	TP	188,4	60	72	cizí		

LV	č. parcely	poř.číslo	druh dřeviny	obvod v cm	průměr d 1,3	průměr "p"	břeh L-P	křoviny	
2084	2410/5	82	TP	235,5	75	85	cizí		
2084	2410/5	83	TP	219,8	70	79	cizí		
2084	2410/5	84	TP	210,38	67	76	cizí		
2084	2410/5	85	TP	185,26	59	68	cizí		
2084	2410/5	86	TP	276,32	88	107	cizí		
2084	2410/5	87	TP	298,3	95	105	cizí		
1577	2579/2	88	JS	65,94	21	27	L		
1577	2579/2	89	TP	56,52	18	21	L		
1577	2579/2	90	TP	84,78	27	35	L		
1577	2579/2	91	TP	103,62	33	39	L		
1577	2579/2	92	TP	125,6	40	46	L		
1577	2579/2	93	OS	119,32	38	43	L		
1577	2579/2	94	OS	81,64	26	35	L		
1577	2579/2	95	TR	94,2	30	35	L		
1577	2579/2	96	OS	91,06	29	32	L		
1577	2579/2	97	OS	59,66	19	23	L		
1577	2579/2	98	TP	144,44	46	63	L		
1577	2579/2	99	TP	153,86	49	57	L		
1577	2579/2	100	TP	135,02	43	49	L		
1577	2579/2	101	TP	241,78	77	87	L		
1577	2579/2	102	TP	157	50	65	L		torzo
1577	2579/2	103	TP	204,1	65	77	L		
1577	2579/2	104	TP	295,16	94	105	L		
1577	2579/2	105	TP	204,1	65	76	L		

Vyznačeno 108 kusů stromů (viz tabulka 8a, 41a, 64a)

V rámci prací bude odstraněno 180 m² křovin

BP Drahotušský km 1,700 – 2,000

Mapové přílohy

Situace širších vztahů

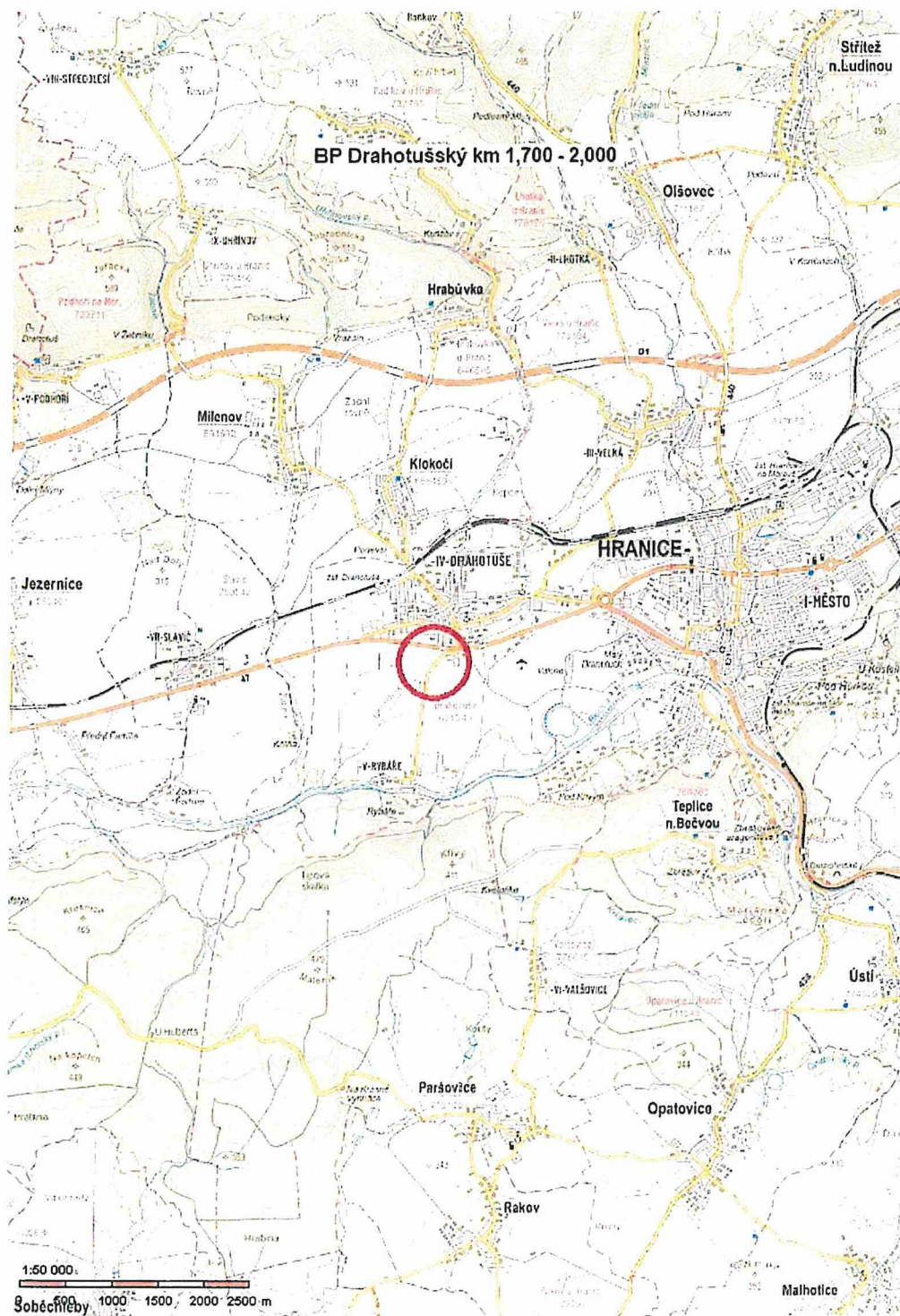

BP Drahotušský km 1,700 – 2,000

Mapa CEVT

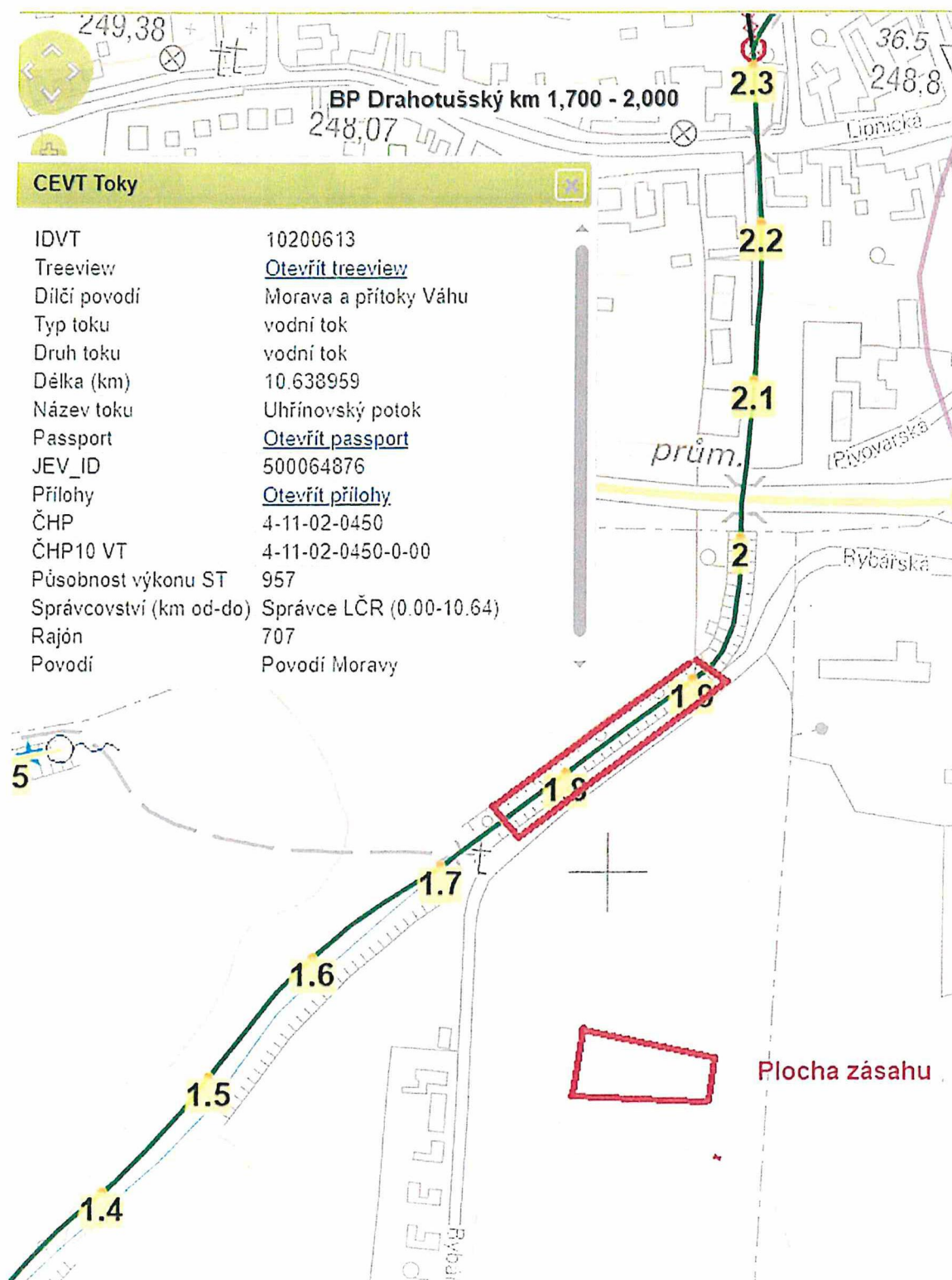

BP Drahotušský km 1,700 - 2,000

Mapy katastrální s vyznačením zásahu

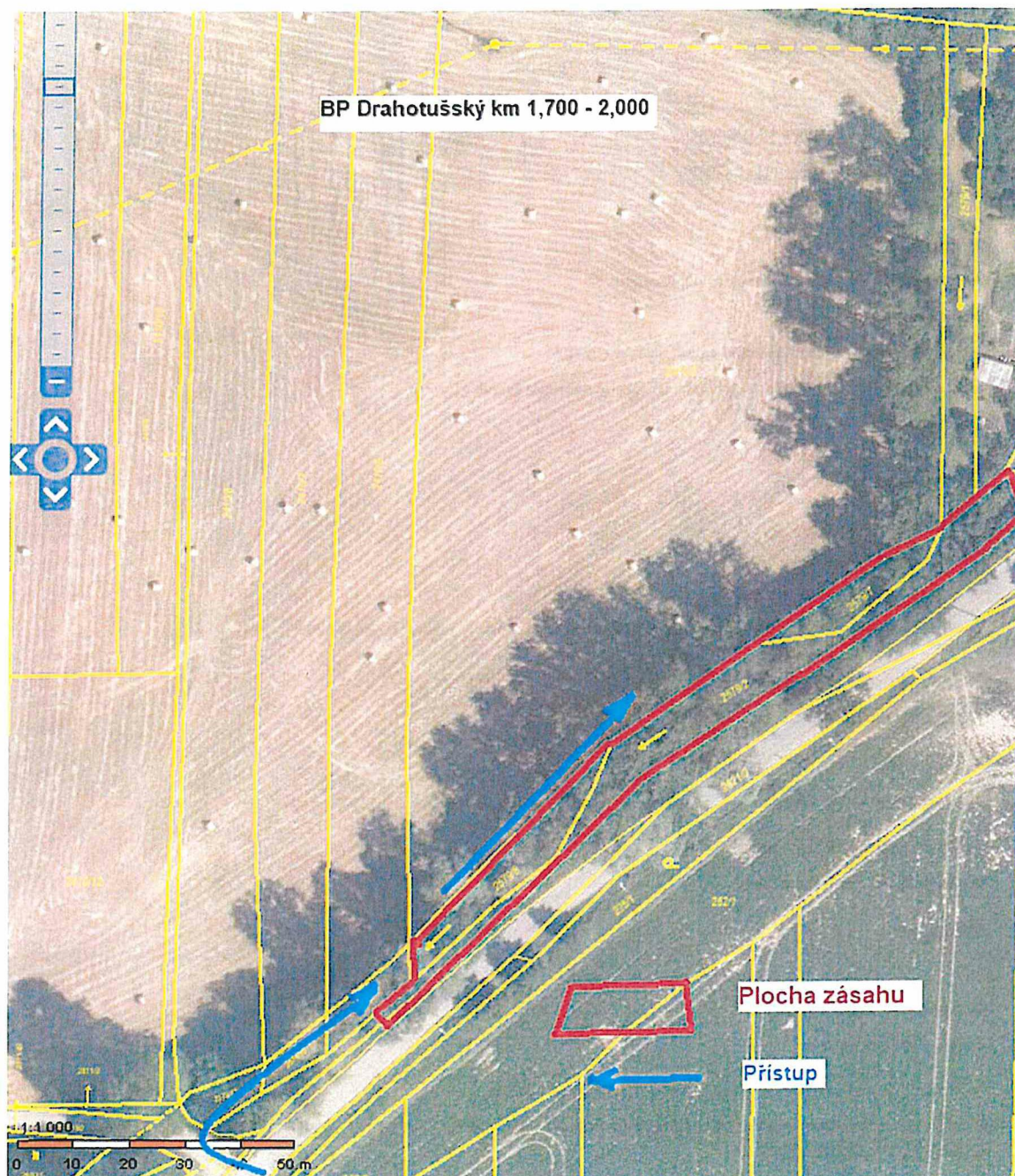

BP Drahotušský km 1,700 – 2,000

Informace o parcelách

Informace o pozemku

Parcelní číslo:	2579/2
Obec:	Hranice [513750]
Katastrální území:	Drahotuše [631949]
Číslo LV:	1577
Výměra [m ²]:	1099
Typ parcely:	Parcela katastru nemovitostí
Mapový list:	DKM
Určení výměry:	Graficky nebo v digitalizované mapě
Způsob využití:	koryto vodního toku přirozené nebo upravené
Druh pozemku:	vodní plocha

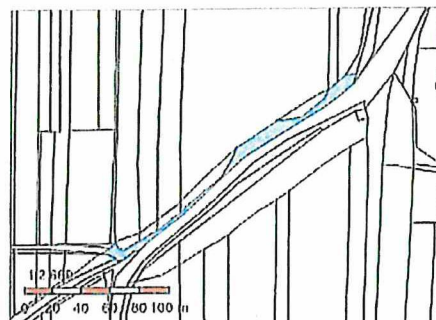

Vlastníci, jiní oprávnění

Vlastnické právo	Podíl
Česká republika	
Právo hospodařit s majetkem státu	Podíl
Lesy České republiky, s.p., Přemyslova 1106/19, Nový Hradec Králové, 50008 Hradec Králové	

Způsob ochrany nemovitosti

Nejsou evidovány žádné způsoby ochrany.

Seznam BPEJ

Parcela nemá evidované BPEJ.

Omezení vlastnického práva

Nejsou evidována žádná omezení.

Jiné zápisy

Typ
Změna výměr obnovou operátu
Změna číslování parcel

¹⁾ Řízení, v rámci kterých byl k nemovitosti zapsán cenový údaj

Nemovitost je v územním obvodu, kde státní správu katastru nemovitostí ČR vykonává [Katastrální úřad pro Olomoucký kraj, Katastrální pracoviště Hranice](#)

Zobrazené údaje mají informativní charakter. Platnost dat k 29.01.2024 08:00.

BP Drahotušský km 1,700 – 2,000

Informace o pozemku

Parcelní číslo:	2579/2
Obec:	Hranice [513750]
Katastrální území:	Drahotuše [631949]
Číslo LV:	1577
Výměra [m ²]:	1099
Typ parcely:	Parcela katastru nemovitostí
Mapový list:	DKM
Určení výměry:	Graficky nebo v digitalizované mapě
Způsob využití:	koryto vodního toku přirozené nebo upravené
Druh pozemku:	vodní plocha

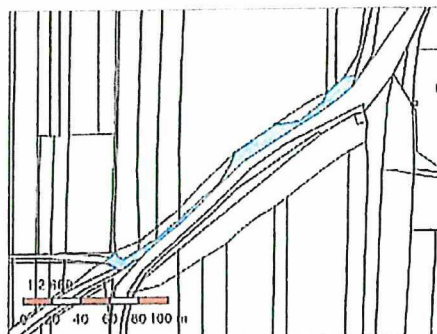

Vlastníci, jiní oprávnění

Vlastnické právo	Podíl
Česká republika	
Právo hospodařit s majetkem státu	Podíl
Lesy České republiky, s.p., Přemyslova 1106/19, Nový Hradec Králové, 50008 Hradec Králové	

Způsob ochrany nemovitosti

Nejsou evidovány žádné způsoby ochrany.

Seznam BPEJ

Parcela nemá evidované BPEJ.

Omezení vlastnického práva

Nejsou evidována žádná omezení.

Jiné zápisy

Typ
Změna výměr obnovou operátu
Změna číslování parcel

Řízení, v rámci kterých byl k nemovitosti zapsán cenový údaj

Nemovitost je v územním obvodu, kde státní správu katastru nemovitostí ČR vykonává [Katastrální úřad pro Olomoucký kraj](#), [Katastrální pracoviště Hranice](#)

Zobrazené údaje mají informativní charakter. Platnost dat k 29.01.2024 08:00.

BP Drahotušský km 1,700 – 2,000

Informace o pozemku

Parcelní číslo:	2579/7 ⁶
Obec:	Hranice [513750] ⁶
Katastrální území:	Drahotuše [631949]
Číslo LV:	1577
Výměra [m ²]:	197
Typ parcely:	Parcela katastru nemovitostí
Mapový list:	DKM
Určení výměry:	Graficky nebo v digitalizované mapě
Způsob využití:	koryto vodního toku přirozené nebo upravené
Druh pozemku:	vodní plocha

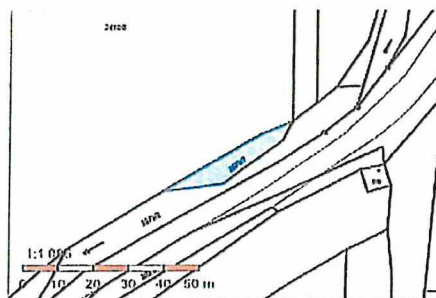

Vlastníci, jiní oprávnění

Vlastnické právo	Podíl
Česká republika	
Právo hospodařit s majetkem státu	Podíl
Lesy České republiky, s.p., Přemyslova 1106/19, Nový Hradec Králové, 50008 Hradec Králové	

Způsob ochrany nemovitosti

Nejsou evidovány žádné způsoby ochrany.

Seznam BPEJ

Parcela nemá evidované BPEJ.

Omezení vlastnického práva

Nejsou evidována žádná omezení.

Jiné zápisy

Typ
Změna výměr obnovou operátu
Změna číslování parcel

⁶ Řízení, v rámci kterých byl k nemovitosti zapsán cenový údaj

Nemovitost je v územním obvodu, kde státní správu katastru nemovitostí ČR vykonává [Katastrální úřad pro Olomoucký kraj, Katastrální pracoviště Hranice](#)⁶

Zobrazené údaje mají informativní charakter. Platnost dat k 29.01.2024 08:00.

BP Drahotušský km 1,700 – 2,000

Informace o pozemku

Parcelní číslo:	2579/1 [†]
Obec:	Hranice [513750] [†]
Katastrální území:	Drahotuše [631949]
Číslo LV:	1577
Výměra [m ²]:	624
Typ parcely:	Parcela katastru nemovitostí
Mapový list:	DKM
Určení výměry:	Graficky nebo v digitalizované mapě
Způsob využití:	koryto vodního toku přirozené nebo upravené
Druh pozemku:	vodní plocha

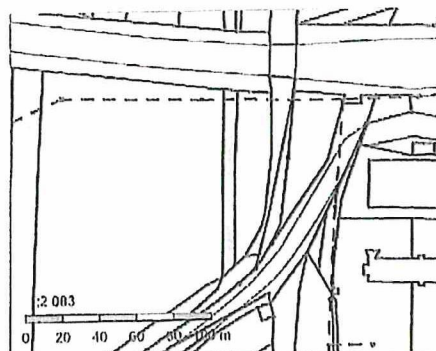

Vlastníci, jiní oprávnění

Vlastnické právo	Podíl
Česká republika	
Právo hospodařit s majetkem státu	Podíl
Lesy České republiky, s.p., Přemyslova 1106/19, Nový Hradec Králové, 50008 Hradec Králové	

Způsob ochrany nemovitosti

Nejsou evidovány žádné způsoby ochrany.

Seznam BPEJ

Parcela nemá evidované BPEJ.

Omezení vlastnického práva

Nejsou evidována žádná omezení.

Jiné zápisy

Typ
Změna výměr obnovou operátu
Změna číslování parcel

[†] Řízení, v rámci kterých byl k nemovitosti zapsán cenový údaj

Nemovitost je v územním obvodu, kde státní správu katastru nemovitostí ČR vykonává [Katastrální úřad pro Olomoucký kraj, Katastrální pracoviště Hranice](#)[†]

Zobrazené údaje mají informativní charakter. Platnost dat k 29.01.2024 08:00.

BP Drahotušský km 1,700 – 2,000

Cena dříví

dříví		Cena za m ³ v Kč (bez DPH)
Listnaté	měkké	1 000,-
	tvrdé	1 500,-
	vrba	500,-
Jehličnaté		1 000,-

Fotodokumentace



BP Drahotušký km 1,700 – 2,000



BP Drahotušský km 1,700 – 2,000



BP Drahotušský km 1,700 – 2,000

Doklady

JID. 65525/1023

Městský úřad Hranice
Odbor stavební úřad, životního prostředí a dopravy
Oddělení životního prostředí
Pernštejnské náměstí 1
753 01 Hranice

POPULIČKA
Žádost o ořez a kácení dřev

Na pozemcích parc.č. 2821/1, 2579/2, 2579/8 v k.ú. Drahotuše podél vodního toku – Uhřínovský potok se nachází neudržovaný břehový porost vrb a topolů. Dřeviny jsou ve špatném zdravotním stavu a nevyhovující provozní bezpečnosti. Zdravotní stav topolů a vrb je již zhoršený a odpovídá věku a opotřebením. Dřeviny jsou silně poškozené nebo již odumřely. U většiny se vyskytuje hniloba bílého typu v oblasti kosterních větví i kmenů způsobená troudnatcem kopytovitým a parazitace jmelím bílým. U dřevin je narušena fyziologická vitalita s vysokým podílem suchých větví.

Vzhledem k tomu, že výše uvedené dřeviny přiléhají k silniční komunikaci, kde je zejména o víkendech zvýšený pohyb osob a zcela reálně může dojít vzhledem zdravotnímu stavu dřevin k pádu větví, případně celého kmene na silnici. Z tohoto důvodu žádáme o odstranění dřevin, které nevyhovují provozní bezpečnosti a současně žádáme o provedení zdravotního řezu, tj. odstranění suchých, zlomených a jinak poškozených větví.

V Drahotuších dne 14.03.2023

BP Drahotušský km 1,700 – 2,000



LESY ČESKÉ REPUBLIKY, S.P., ST - oblast povodí Moravy, Vsetín
U Skláren 781, Vsetín 755 01, tel. +420956957111, sl957@lesy.cz, ID DS: e8jcfsn

Městský úřad Hranice

Pernštejnské náměstí 1
753 37 Hranice

VÁŠ DOPIS ZN

ČÍSLO JEDNACI

SPISOVÁ ZNAČKA

DATUM



Věc: Podnět k ořezu dřevin – sdělení správce toku

Vážená paní magistro, v reakci na podnět [redacted] z Drahotuš, [redacted] upozorňující na stav břehového porostu Uhřínovského potoka v lokalitě Rybáře Vám sdělujeme, že byla provedena kontrola břehového porostu v dané lokalitě a bylo konstatováno, že břehový porost je přestárlý, poškozený a z těchto důvodů by mohl být i nebezpečím pro pěší a automobilovou dopravu.

Správce na základě zjištěného stavu provede vyznačení zásahu do břehového porostu a zařadí provedení prací do plánu břehových porostů na rok 2024 s tím, že realizace bude provedena v době vegetačního klidu na počátku roku 2024.

S pozdravem



Vsetín 8.2.2024

Zpracoval [redacted]

NABÍDKOVÝ ROZPOČET

Stavba: BP Drahotušský km 1,700 - 2,000

Objekt:

Objednatel: Lesy České republiky, s. p., Správa toků oblast povodí Moravy
 Zhotovitel: Vzejde z nabídkového řízení
 Místo: Drahotuše

Zpracoval: Babica
 Datum: 6.3.2024
 Cenová úroveň 2024/1

ČP	Typ položky	Kód položky	Popis	MJ	Množství celkem	Cena jednotková	Cena celkem
----	-------------	-------------	-------	----	-----------------	-----------------	-------------

HSV Práce a dodávky HSV 334 700,00

1 Zemní práce 334 700,00

1	HSV	111203201	Odstranění křovin a stromů s ponecháním kořenů průměru kmene do 100 mm při jakémkoliv sklonu terénu mimo LTM, při celkové ploše do 1000 m2	m2	180,000	77,00	13 860,00
2	HSV	112151111	Pokácení stromu směrové v celku s odřezáním kmene a s odvětvením průměru kmene přes 100 do 200 mm	kus	4,000	290,00	1 160,00
3	HSV	112151112	Pokácení stromu směrové v celku s odřezáním kmene a s odvětvením průměru kmene přes 200 do 300 mm	kus	16,000	430,00	6 880,00
4	HSV	112151113	Pokácení stromu směrové v celku s odřezáním kmene a s odvětvením průměru kmene přes 300 do 400 mm	kus	20,000	1 400,00	28 000,00
5	HSV	112151114	Pokácení stromu směrové v celku s odřezáním kmene a s odvětvením průměru kmene přes 400 do 500 mm	kus	14,000	2 500,00	35 000,00
6	HSV	112151115	Pokácení stromu směrové v celku s odřezáním kmene a s odvětvením průměru kmene přes 500 do 600 mm	kus	17,000	4 300,00	73 100,00
7	HSV	112151116	Pokácení stromu směrové v celku s odřezáním kmene a s odvětvením průměru kmene přes 600 do 700 mm	kus	10,000	6 600,00	66 000,00
8	HSV	112151117	Pokácení stromu směrové v celku s odřezáním kmene a s odvětvením průměru kmene přes 700 do 800 mm	kus	6,000	9 400,00	56 400,00
9	HSV	112151118	Pokácení stromu směrové v celku s odřezáním kmene a s odvětvením průměru kmene přes 800 do 900 mm	kus	2,000	10 100,00	20 200,00
10	HSV	112151120	Pokácení stromu směrové v celku s odřezáním kmene a s odvětvením průměru kmene přes 1000 do 1100 mm	kus	1,000	16 400,00	16 400,00
11	HSV	112151121	Pokácení stromu směrové v celku s odřezáním kmene a s odvětvením průměru kmene přes 1100 do 1200 mm	kus	1,000	17 700,00	17 700,00

VRN Vedlejší rozpočtové náklady 32 050,00

12	R	R1	Kompletní likvidace nevyužitelné dřevní hmoty - odstraněných křovin - dle zvolené technologie zhotovitele, v souladu s platnou legislativou (včetně všech prací s tím spojených - např. naložení, odvoz, složení, likvidace, příp. poplatek za uložení, atd.)	soub.	1,000	13 650,00	13 650,00
13	R	R2	Kompletní likvidace nevyužitelné dřevní hmoty - větví kácených stromů - dle zvolené technologie zhotovitele, v souladu s platnou legislativou (včetně všech prací s tím spojených - např. naložení, odvoz, složení, likvidace, příp. poplatek za uložení, atd.)	soub.	1,000	14 400,00	14 400,00
14	R	R3	Zpřístupnění a zabezpečení staveniště, vypracování číselníku	soub.	1,000	4 000,00	4 000,00

Celkem 366 750,00

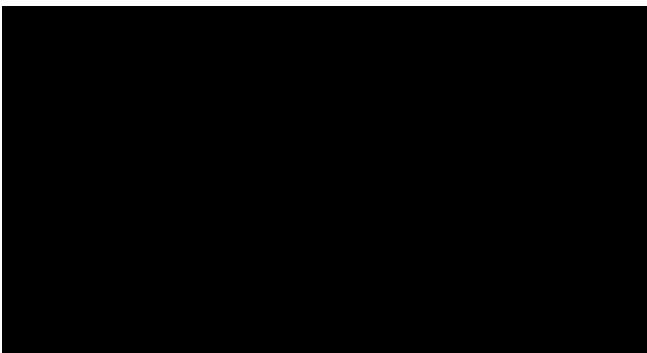

CENA DŘÍVÍ

dříví		Cena za m ³ v Kč (bez DPH)
Listnaté	měkké	1000,-
	tvrdé	1500,-
	vrba	500,-

Převodní koeficient 0,54