

DODATEK č. 2

pan Jiří MICHAL, r. č. [REDACTED], bytem [REDACTED]
(dále jen „Vlastník“ na straně jedné)

a

Česká republika - Krajské ředitelství policie hlavního města Prahy

se sídlem: Kongresová 1666/2, 140 00 Praha 4 - Nusle

zastoupená: plk. Ing. Pavlem Dombrovským, náměstkem ředitele pro ekonomiku

IČ: 751 51 472

bankovní spojení: Česká národní banka

číslo účtu: 3509881/0710

adresa pro doručování: Krajské ředitelství policie hl. m. Prahy, P. O. BOX 1151, 110 00 Praha 1

datová schránka: rkiai5y

(dále jen „Uživatel“ na straně druhé)

(Vlastník a Uživatel společně také jako „Smluvní strany“)

Smluvní strany se níže uvedeného dne, měsíce a roku dohodly na následujícím znění Dodatku č. 2 ke Smlouvě o občasném užívání pozemku ze dne 1. 3. 2012 (dále jen „Dodatek“).

I.

1.1. Smluvní strany se od 1. 1. 2024 dohodly na změně čl. III „Výše ceny občasného užívání“ Smlouvy o občasném užívání pozemku následovně:

Třetí věta čl. III. ve znění: Platby budou prováděny bezhotovostně na účet. č. 1018089888/5500, který je účtem vlastníka.

II.

2.1. Smluvní strany sjednávají, že všechna ostatní ujednání smlouvy zůstávají v platnosti.

2.2. Dodatek nabývá platnosti dnem podpisu poslední smluvní stranou, a účinností dnem uveřejnění v registru smluv dle zákona č. 340/2015 Sb., o zvláštních podmínkách účinnosti některých smluv a o registru smluv (zákon o registru smluv), ve znění pozdějších předpisů. Uveřejnění tohoto Dodatku v registru smluv zajistí nájemce nejpozději do 3 pracovních dnů od podpisu.

2.3. Smluvní strany tímto prohlašují, že tento Dodatek se zakládá na vzájemném souhlasu, projevu vůle Smluvních stran a je učiněn určitě, vážně a nikoli pod nátlakem a za nápadně nevýhodných podmínek. Na důkaz toho Smluvní strany připojují své podpisy.

2.4. Tento Dodatek je vyhotoven ve dvou exemplářích, z nichž každá smluví strana, obdrží jedno vyhotovení.

Za vlastníka:

V Turkovicích dne

13.3.2024



Za uživatele:

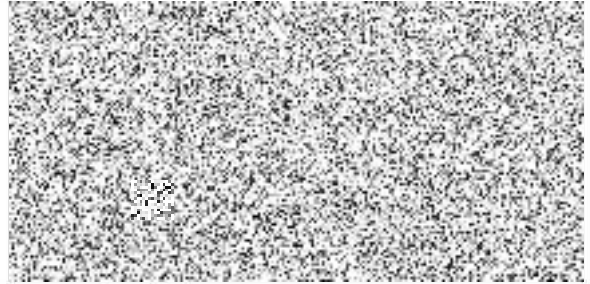

města Prahy

POLICIE ČESKÉ REPUBLIKY
KRAJSKÉ ŘEDITELSTVÍ POLICIE
HLAVNÍHO MĚSTA PRAHY
110 00 Praha 1, P.O. BOX 1151
- 1 -