

Dodatek č. 6
ke Smlouvě o dílo
č. 2023/OMP/0142

1. Městská část Praha 10

Zastoupená: Ing. arch. Martinem Valovičem, starostou
Se sídlem: Vinohradská 3218/169, 100 00 Praha 10 Strašnice
IČO: 000 63 941
Bankovní spojení: Česká spořitelna, a.s.
Číslo účtu: 27-2000733369/0800

Ve věcech smluvních je oprávněn jednat: Bc. Jakub Brzoň, vedoucí odboru majetkoprávního

Ve věcech technických je oprávněna jednat: Ing. Jitka Pawingerová, vedoucí oddělení přípravy realizace oprav a investic odboru majetkoprávního
(dále jen „**Objednatel**“)

a

2. DEREZA, společnost s ručením omezeným

Zastoupený: Filip Zábranský, jednatel, Monika Šebková, prokuristka
Se sídlem: Libocká 685/43d, 162 00 Praha 6
IČO: 48036315
DIČ: CZ48036315

Právnícká osoba zapsaná v obchodním rejstříku vedeném Městským soudem v Praze, pod sp. zn. C, 15099

Bankovní spojení: Česká spořitelna, a.s.
Číslo účtu: 7024072/0800

Ve věcech smluvních je oprávněn jednat: Filip Zábranský, jednatel, Monika Šebková, prokuristka

Ve věcech technických je oprávněn jednat:  výrobní ředitel
(dále jen „**Zhotovitel**“)

(Zhotovitel a Objednatel dále společně označovaní jako „**Smluvní strany**“ nebo jednotlivě „**Smluvní strana**“)

uzavřeli níže uvedeného dne, měsíce a roku v souladu s § 2586 a násl. zákona č. 89/2012 Sb., občanský zákoník, ve znění pozdějších předpisů, tento Dodatek č. 6 (dále jen „**Dodatek**“) ke Smlouvě o dílo č. 2023/OMP/0142 (dále jen „**Smlouva**“)

Článek 1.

Předmět Dodatku

Tento Dodatek upravuje změny Smlouvy v souvislosti s realizací akce „**Revitalizace jeslí Jakutská 1162/4**“. Smluvní strany se dohodly na uzavření Dodatku za účelem provedení dodatečných prací. Rozsah dodatečných prací se mění na základě předloženého změnového listu¹ č. 5, který je nedílnou součástí přílohy č. 1 Dodatku (dále jen „**Změnový list**“).

Článek 2.

Dodatečné práce

2.1. Konkrétní zdůvodnění změny závazku ze Smlouvy spočívající v dodatečných pracích je uvedeno ve Změnovém listu, který tvoří přílohu č. 1 Dodatku. Změna je realizována dle § 222 odst. 5 zákona č. 134/2016 Sb., o zadávání veřejných zakázek, ve znění pozdějších předpisů (dále jen „**ZZVZ**“), neboť se jedná o práce, jejichž potřeba vznikla v důsledku okolností, které byly zjištěny až v průběhu provádění prací a Objednatel nemohl tyto okolnosti při uzavírání Smlouvy s náležitou péčí předvídat. Tato změna zároveň nemění celkovou povahu předmětu Smlouvy a hodnota změny nepřekračuje limity stanovené v § 222 ZZVZ.

Článek 3.

Cena za zhotovení Stavby

3.1. Na základě tohoto Dodatku budou provedeny práce odpovídající částce **1 266 168,38 Kč bez DPH** (dále jen „**vícepráce**“), a zároveň nebudou provedeny práce odpovídající částce **-702 372,27 Kč bez DPH** (dále jen „**méněpráce**“).

Rozdíl víceprací a méněprací tvoří částku: **563 796,11 Kč bez DPH**

3.2. Celková cena za zhotovení Stavby dle čl. 5.1 Smlouvy dle tohoto Dodatku, se s ohledem na rozdíl mezi hodnotou víceprací a méněprací zvyšuje o částku

563 796,11 Kč bez DPH

Celková cena za zhotovení Stavby dle čl. 5.1 Smlouvy vč. Dodatků 1-6 činí částku

90 041 734,81 Kč bez DPH

Článek 4.

Lhůta plnění

4.1. Výše popsané změny mají vliv na Finální lhůtu Díla, která se tímto Dodatkem prodlužuje do **31. 3. 2024**.

¹ Dle terminologie Smlouvy tzv. Technický list změny.

Článek 5.

Ostatní ujednání

- 5.1. Tímto Dodatkem nedotčená ustanovení Smlouvy zůstávají beze změny.
- 5.2. Tento Dodatek nabývá platnosti dnem podpisu oběma Smluvními stranami, účinnosti dnem uveřejnění v registru smluv dle zákona č. 340/2015 Sb., o zvláštních podmínkách účinnosti některých smluv, uveřejňování těchto smluv a o registru smluv (zákon o registru smluv), ve znění pozdějších předpisů.
- 5.3. Tento Dodatek je vyhotoven v elektronické podobě.
- 5.4. Smluvní strany si Dodatek přečetly a s jeho obsahem souhlasí, což stvrzují svými podpisy.
- 5.5. Nedílnou součástí tohoto Dodatku jsou přílohy:

č. 1 – Změnový list č. 5

V Praze dne dle elektr. podpisu

Jakub Brzoň Digitálně podepsal Jakub Brzoň
Datum: 2024.03.12 11:17:04 +01'00'

Městská část Praha 10
Bc. Jakub Brzoň
vedoucí odboru majetkoprávního
Objednatel

Monika Šebková Digitálně podepsal
Monika Šebková
Datum: 2024.03.12
14:11:56 +01'00'

DEREZA, společnost s ručením omezeným
Filip Zábranský / Monika Šebková
jednatel / prokuristka
Zhotovitel

ZMĚNOVÝ LIST č. 05

Název stavby

REVITALIZACE JESLÍ JAKUTSKÁ 1162/4

Číslo smlouvy

2023/OMP/0142

Zhotovitel

DEREZA s.r.o.

Investor

MČ Praha 10

Odůvodnění

05a – Stavební práce pro únikové schodiště

Vzhledem ke změně legislativy je nutné doplnit další směr úniku z 2.NP budovy. Toto bude řešeno ocelovým venkovním schodištěm. Tento ZI řeší přípravné práce pro provedení schodiště a sice zhotovení základu a snížení atiky v místě přístupu k budoucímu schodišti.

05b – Čistící zóny

Na žádost objednatele budou provedeny venkovní a vnitřní čistící zóny. Tyto práce nebyly předmětem PD. ZL řeší náklady na tyto práce.

05c – Skladba terasy 1.NP + zákryt pod dlažbu

ZL obsahuje provedení stěrkové hydroizolace na terasách v 1.NP. Dále ZL řeší doplnění zábradlí o kovový praporek zakrývající mezeru mezi betonovou deskou a dlažbou na terčích. Tyto práce nebyly součástí zadávací dokumentace.

05d – Vodovodní přípojka skutečnost

ZL řeší skutečnost provedení vodovodní přípojky. Při jejím provádění byla změněna technologie otevřeného výkopu na zemní protlak.

05e – Vyrovnávky stávajících omítek pod obklady

Z důvodu křivých stávajících omítek bylo nutné před provedením nových obkladů provést vyrovnání ploch lepidlem. Tyto práce nebyly předmětem zadání.

05f – Doplnění počtu magnetů na okna

Dle výkazu výměr měly být dodány zabezpečovací magnetické kontakty v počtu dodávaných oken. Vzhledem ke skutečnosti, že některá okna jsou dvoukřídlá, je nutné doplnit dodávku aby magnetické kontakty byly osazeny na všechna křídla

05g – Doplnění sprchového kompletu

Dle výkazu výměr měly být dodány 4 ks sprchových kompletů (vanička, zástěna, baterie), dle PD jich má být dodáno 5ks. ZL řeší doplnění chybějícího sprchového kompletu.

05h – Okapové žlaby



Na základě požadavku AD byly doplněny okapové žlaby na pultové střechy teras, aby nedocházelo k úkapu dešťové vody z terasových střech. Tyto práce nebyly součástí PD ani výkazu výměr.

05i – Ohumusování zahrady

ZL řeší provedení ohumusování ploch zahrady od úrovně linie v 1.NP po plot v ulici Jakutská. PD ani rozpočet s těmito pracemi nepočítal, avšak jejich provedení je vhodné vzhledem k celkovému vizuálnímu výsledku stavby

05j – Změny epoxidových nátěrů za dlažbu

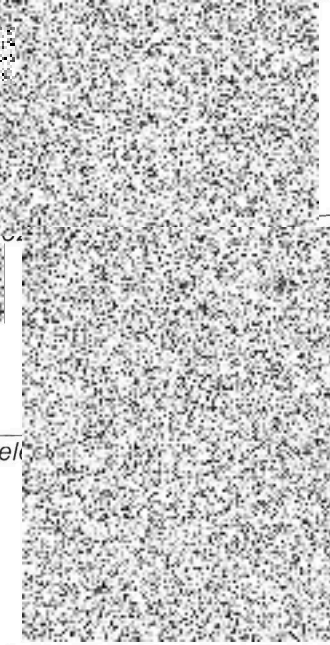
ZL řeší změnu provedení pochozí vrstvy ve výměniku a ve venkovním skladu. Dle PD měl být proveden epoxidový nátěr. Bylo domluveno provedení pochozí vrstvy z dlažby. V rámci tohoto ZL poskytl zhotovitel objednateli slevu, aby tato změna neměla dopad do ceny díla.

Porovnání přípočtů a odpočtů změnového listu cena bez DPH	Přípočet ZL 05 Odpočet ZL 05 Celkem změna ZL 05	1 266 168,38 Kč -702 372,27 Kč 563 796,11 Kč
Posouzení změny dle §222 ZZVZ	ZL05 – změna dle odstavce 5	
Dopad do termínu plnění <p style="text-align: center;">ANO – prodloužení o 14 dní</p>		
Přílohy tvořící nedílnou součást tohoto změnového listu - Položkový rozpočet ZL		
Vyjádření zhotovitele Podpis, razítko		Vyjádření projektanta Podpis, razítko
Vyjádření tech. doz. Podpis, razítko		Vyjádření investora 
Vyjádření uživatele Podpis, razítko		Podpisy, razítko

V Praze 22.02.2024

Zpracovatel: 

REKAPITULACE OBJEKTŮ STAVBY A SOUPISŮ PRACÍ

Kód: 16ZL

Stavba: Jakutská změnové listy

Místo:

Datum:

5. 4. 2023

Zadavatel:

Projektant:

Zhotovitel:

Zpracovatel:

Kód	Popis	Cena bez DPH [CZK]	Cena s DPH [CZK]
Náklady z rozpočtů		563 796,11	682 193,29
05	ZL05	563 796,11	682 193,29
05a	Stavební práce pod schodiště (základ, snížení atiky)	53 719,52	65 000,62
05b	Čistící zóny (venkovní/vnitřní)	49 306,90	59 661,35
05c	Skladba terasy 1.NP + zákryt pod dlažbu	123 565,74	149 514,55
05d	Vodovodní přípojka skutečnost	-33 106,20	-40 058,50
05e	Vyrovnávky stávajících omítek pod obklady	47 408,71	57 364,54
05f	Doplnění počtu magnetů na okna	21 716,03	26 276,40
05g	Doplnění sprchového kompletu	21 165,76	25 610,57
05h	Okapové žlaby	27 422,96	33 181,78
05i	Ohumusování zahrady	92 981,80	112 507,98
05j	Změny expoidových nátěrů za dlažbu	0,00	0,00
05k	SDK kce v přístavbě (podhledy,svěšené polopříčky, sloupy)	112 988,20	136 715,72
05l	Požární stěnová mřížka	12 794,34	15 481,15
05m	Příprava EI pro altán	39 440,76	47 723,32
05n	Výtahové dveře změna	-102 054,55	-123 486,01
05o	Komunikace nový stav	-44 350,55	-53 664,17
05p	Umyvadlo do šatny 2.05	35 983,86	43 540,47
05q	Změna nábytek	-56 192,14	-67 992,49
05r	Povrchová úprava a oplechování podezdívky plotu	86 448,97	104 603,25
05s	Systém generálního klíče	74 556,00	90 212,76

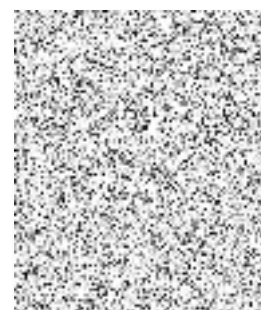

SOUPIS PRACÍ

Stavba:

Jakutská změnové listy

Objekt:

05 - ZL05

Soupis:

05a - Stavební práce pod schodiště (základ, snížení atiky)

Místo:

Datum: 5. 4. 2023

Zadavatel:

Projektant:

Zhotovitel:

Zpracovatel:

PČ	Typ	Kód	Popis	MJ	Množství	J.cena [CZK]	Cena celkem [CZK]
Náklady soupisu celkem							53 719,52
D	HSV		Práce a dodávky HSV				53 719,52
D	1		Zemní práce				4 539,00
1	K	132351104	Hloubení nezapažených rýh šířky do 800 mm strojně s urovnáním dna do předepsaného profilu a spádu v hornině třídy těžitelnosti II skupiny 4 přes 100 m3	m3	0,700	911,82	638,27
	vv		1*1*0,7		0,700		
2	K	162251122	Vodorovné přemístění výkopku nebo sypaniny po suchu na obvyklém dopravním prostředku, bez naložení výkopku, avšak se složením bez rozhrnutí z horniny třídy těžitelnosti II skupiny 4 a 5 na vzdálenost přes 20 do 50 m	m3	0,700	93,64	65,55
4	K	162751117	Vodorovné přemístění výkopku nebo sypaniny po suchu na obvyklém dopravním prostředku, bez naložení výkopku, avšak se složením bez rozhrnutí z horniny třídy těžitelnosti I skupiny 1 až 3 na vzdálenost přes 9 000 do 10 000 m	m3	7,000	469,56	3 286,92
	vv		0,7*10		7,000		
3	K	167151112	Nakládání, skládání a překládání neulehlého výkopku nebo sypaniny strojně nakládání, množství přes 100 m3, z hornin třídy těžitelnosti II, skupiny 4 a 5	m3	0,700	99,10	69,37
5	K	171201231	Poplatek za uložení stavebního odpadu na recyklační skládce (skládkovné) zeminy a kamení zatříděného do Katalogu odpadů pod kódem 17 05 04	t	1,120	408,13	457,11
	vv		0,7*1,6		1,120		
6	K	171251201	Uložení sypaniny na skládky nebo meziskládky bez hutnění s upravením uložené sypaniny do předepsaného tvaru	m3	0,700	31,12	21,78
D	2		Zakládání				9 043,18
7	K	273321411	Základy z betonu železového (bez výztuže) desky z betonu bez zvláštních nároků na prostředí tř. C 20/25	m3	0,700	5 050,49	3 535,34
	vv		1*1*0,7		0,700		
8	K	273361821	Výztuž základů desek z betonářské oceli 10 505 (R) nebo BSt 500	t	0,061	90 292,39	5 507,84
	vv		40*1,7*0,89/1000		0,061		
D	96		Bourání konstrukcí				37 800,00
10	K	K117	Vybourání a zčištění atiky pro průchod schodiště, včetně zčištění fasády, střechy a oplechování	kpl	1,000	37 800,00	37 800,00
D	998		Přesun hmot				2 337,34
9	K	998017002	Přesun hmot pro budovy občanské výstavby, bydlení, výrobu a služby s omezením mechanizace vodorovná dopravní vzdálenost do 100 m pro budovy s jakoukoliv nosnou konstrukcí výšky přes 6 do 12 m	t	1,816	1 287,08	2 337,34

SOUPIS PRACÍ

Stavba:

Jakutská změnové listy

Objekt:

05 - ZL05

Soupis:

05b - Čistící zóny (venkovní/vnitřní)

Místo:

Datum: 5. 4. 2023

Zadavatel:

Projektant:

Zhotovitel:

Zpracovatel:

PČ	Typ	Kód	Popis	MJ	Množství	J.cena [CZK]	Cena celkem [CZK]
----	-----	-----	-------	----	----------	--------------	-------------------

Náklady soupisu celkem

49 306,90

D	HSV		Práce a dodávky HSV				3 150,54
D	2		Zakládání				2 442,65
5	K	273321411	Základy z betonu železového (bez výztuže) desky z betonu bez zvláštních nároků na prostředí tř. C 20/25	m3	0,216	5 050,49	1 090,91
	VV		1,8*0,8*0,15		0,216		
6	K	273351121	Bednění základů desek zřízení	m2	0,750	772,59	579,44
	VV		(1,7+0,8)*2*0,15		0,750		
7	K	273351122	Bednění základů desek odstranění	m2	0,750	187,00	140,25
8	K	273361821	Výztuž základů desek z betonářské oceli 10 505 (R) nebo BSt 500	t	0,007	90 292,39	632,05
	VV		1,7*0,8*5,4/1000		0,007		
D	998		Přesun hmot				707,89
9	K	998017002	Přesun hmot pro budovy občanské výstavby, bydlení, výrobu a služby s omezením mechanizace vodorovná dopravní vzdálenost do 100 m pro budovy s jakoukoliv nosnou konstrukcí výšky přes 6 do 12 m	t	0,550	1 287,08	707,89
D	PSV		Práce a dodávky PSV				46 156,36
D	722		b) potrubí ve venkovním prostoru a pod deskou				2 363,73
3	K	K470	D125- potrubí PVC KG, SN8	m	3,000	787,91	2 363,73
	VV		3		3,000		
D	723		c) zemní práce				254,40
4	K	K479	Podsyp a obsyp potrubí pískem	m3	0,270	942,22	254,40
	VV		3*0,3*0,3		0,270		
D	767		Konstrukce zámečnické				52 772,89
11	K	767531111	Montáž vstupních kovových nebo plastových rohoží čistících zón	m2	4,446	69,70	309,89
	VV		"1.NP" 3,42*1,3		4,446		
12	M	69752122	koberec čistící zóna, stříž.smyčka s pruhy hrub.vláknem, vlákno PA 670g/m2, zátěž 33, Bfl-S1, záda vinyl	m2	4,891	2 190,00	10 711,29
	VV		4,446*1,1 'Přepočtené koeficientem množství		4,891		
1	K	767531111R	Montáž vstupních kovových nebo plastových rohoží čistících zón, včetně vaničky a nosného rámu	m2	1,360	1 394,00	1 895,84
	VV		1,7*0,8		1,360		
2	M	69752001R	Venkovní čistící zóna z hliníkových profilů s gumovou vložkou - TOPWELL 27 - Bfl-S1, 170x80 cm, včetně nerezové vany	m2	1,496	22 454,00	33 591,18
	VV		1,36*1,1 'Přepočtené koeficientem množství		1,496		
13	K	767531121	Osazení zapuštěného rámu z L profilů k čistícím rohožím	m	9,440	109,00	1 028,96
	VV		"1.NP" 3,42*2+1,3*2		9,440		
14	M	69752160	rám pro zapuštění profil L-30/30 25/25 20/30 15/30-AI	m	10,384	383,00	3 977,07
	VV		9,44*1,1 'Přepočtené koeficientem množství		10,384		

PČ	Typ	Kód	Popis	MJ	Množství	J.cena [CZK]	Cena celkem [CZK]
10	K	998767202	Přesun hmot pro zámečnické konstrukce stanovený procentní sazbou (%) z ceny vodorovná dopravní vzdálenost do 50 m v objektech výšky přes 6 do 12 m	%	515,140	2,44	1 258,66
D 771			Podlahy z dlaždic				-11 874,13
15	K	771111011	Příprava podkladu před provedením dlažby vysátí podlah	m2	-4,446	20,88	-92,83
16	K	771121011	Příprava podkladu před provedením dlažby nátěr penetrační na podlahu	m2	-4,446	80,94	-359,86
17	K	771574154	Montáž podlah z dlaždic keramických lepených flexibilním lepidlem velkoformátových hladkých přes 4 do 6 ks/m2	m2	-4,446	1 378,65	-6 129,48
18	M	59761x66	<i>dlažba velkoformátová keramická- cena dle výběru investora- předpoklad 750 Kč/m2</i>	m2	-4,668	1 023,75	-4 778,87
	VV		-4,446*1,05		-4,668		
19	K	771591115	Podlahy - dokončovací práce spárování silikonem	m	-3,420	59,92	-204,93
20	K	771592011	Čištění vnitřních ploch po položení dlažby podlah nebo schodišť chemickými prostředky	m2	-4,446	35,08	-155,97
21	K	998771102	Přesun hmot pro podlahy z dlaždic stanovený z hmotnosti přesunovaného materiálu vodorovná dopravní vzdálenost do 50 m v objektech výšky přes 6 do 12 m	t	-0,163	933,66	-152,19
D 776			Podlahy povlakové				2 639,47
22	K	776111112	Příprava podkladu broušení podlah nového podkladu betonového	m2	4,446	68,11	302,82
23	K	776111311	Příprava podkladu vysátí podlah	m2	4,446	20,88	92,83
24	K	776121112	Příprava podkladu penetrace vodou ředitelná podlah	m2	4,446	52,55	233,64
25	K	776141112	Příprava podkladu vyrovnání samonivelační stěrkou podlah min.pevnosti 20 MPa, tloušťky přes 3 do 5 mm	m2	4,446	446,35	1 984,47
26	K	998776102	Přesun hmot pro podlahy povlakové stanovený z hmotnosti přesunovaného materiálu vodorovná dopravní vzdálenost do 50 m v objektech výšky přes 6 do 12 m	t	0,034	756,21	25,71

SOUPIS PRACÍ

Stavba:

Jakutská změnové listy

Objekt:

05 - ZL05

Soupis:

05c - Skladba terasy 1.NP + zákryt pod dlažbu

Místo:

Datum: 5. 4. 2023

Zadavatel:

Projektant:

Zhotovitel:

Zpracovatel:

PČ	Typ	Kód	Popis	MJ	Množství	J.cena [CZK]	Cena celkem [CZK]
Náklady soupisu celkem							123 565,74
D	PSV		Práce a dodávky PSV				123 565,74
D	711		Izolace proti vodě, vlhkosti a plynům				53 458,13
11	K	711111001	Provedení izolace proti zemní vlhkosti natěradly a tmely za studena na ploše vodorovné V nátěrem penetračním	m2	59,615	15,56	927,61
	VV		8,43*3,525		29,716		
	VV		8,375*3,57		29,899		
	VV		Součet		59,615		
12	M	11163150	lak penetrační asfaltový	t	0,018	112 339,21	2 022,11
	VV		0,3/1000*59,615		0,018		
13	K	711413111	Izolace proti povrchové a podpovrchové vodě natěradly a tmely za studena na ploše vodorovné V těsnící hmotou dvousložkovou bitumenovou	m2	59,615	836,74	49 882,26
14	K	998711102	Přesun hmot pro izolace proti vodě, vlhkosti a plynům stanovený z hmotnosti přesunovaného materiálu vodorovná dopravní vzdálenost do 50 m v objektech výšky přes 6 do 12 m	t	0,376	1 665,30	626,15
D	764		Konstrukce klempířské				17 980,04
15	K	K078	D+M okapnice z lakovaného plechu	m	30,995	568,00	17 605,16
	VV		8,43+2*3,525		15,480		
	VV		8,375+2*3,57		15,515		
	VV		Součet		30,995		
16	K	998764202	Přesun hmot pro konstrukce klempířské stanovený procentní sazbou (%) z ceny vodorovná dopravní vzdálenost do 50 m v objektech výšky přes 6 do 12 m	%	176,050	2,13	374,88
D	767		Konstrukce zámečnické				52 127,57
19	K	K156a	D+M doplnění krycího praporku na spodek zábradlí Z03 (zakrytí mezery pod dlažbou)	t	0,196	259 613,80	50 884,30
	VV		(8,43+2*3,525)*(6,3/1000)		0,098		
	VV		(8,375+2*3,57)*(6,3/1000)		0,098		
	VV		Součet		0,196		
18	K	998767202	Přesun hmot pro zámečnické konstrukce stanovený procentní sazbou (%) z ceny vodorovná dopravní vzdálenost do 50 m v objektech výšky přes 6 do 12 m	%	508,840	2,44	1 243,27

SOUPIS PRACÍ

Stavba:

Jakutská změnové listy

Objekt:

05 - ZL05

Soupis:

05d - Vodovodní přípojka skutečnost

Místo:

Datum: 5. 4. 2023

Zadavatel:

Projektant:

Zhotovitel:

Zpracovatel:

PČ	Typ	Kód	Popis	MJ	Množství	J.cena [CZK]	Cena celkem [CZK]
Náklady soupisu celkem							-33 106,20
D	PSV		Práce a dodávky PSV				-70 281,20
D	723		4) Vodovodní přípojka				-70 281,20
4	K	K410	navrtávací souprava d50	ks	-1,000	9 353,90	-9 353,90
5	K	K411	šoupě d50 se zemní soupravou, litinový poklop	ks	-1,000	18 844,35	-18 844,35
19	K	K411a	tvarovky a přírubový spoj na stávající šoupě	ks	1,000	27 170,00	27 170,00
6	K	K412	výkop vodovodní přípojky	m3	-7,800	3 550,38	-27 692,96
	VV		"původně" -15		-15,000		
	VV		"nově" 1,5*1,5*1,6*2		7,200		
	VV		Součet		-7,800		
7	K	K413	Odvoz výkopu na skládaku předpoklad do 10km, skladování	m3	-7,800	491,59	-3 834,40
8	K	K414	Podsyp a obsyp potrubí pískem	m3	-2,650	942,22	-2 496,88
	VV		"původně" -4		-4,000		
	VV		"nově" 1,5*1,5*0,3+1,5*1,5*0,3		1,350		
	VV		Součet		-2,650		
14	K	K414	Podsyp a obsyp potrubí pískem	m3	-4,000	942,22	-3 768,88
9	K	K415	Zásyp potrubí, přivezení zeminy ze skládky předpoklad do 10km, skladování	m3	-5,150	1 488,43	-7 665,41
	VV		-7,8+2,65		-5,150		
11	K	K417	oprava asfaltu silnice a chodníku	m2	-6,750	2 867,62	-19 356,44
	VV		"původně" -9		-9,000		
	VV		"nově" 1,5*1,5		2,250		
	VV		Součet		-6,750		
18	K	K422	Hutnění zeminy a podsypu pod potrubím	kpl	-0,500	8 875,96	-4 437,98
	VV		"původně" -1		-1,000		
	VV		"nově" 0,5		0,500		
	VV		Součet		-0,500		
D	M		Práce a dodávky M				21 400,00
D	46-M		Zemní práce při extr.mont.pracích				21 400,00
20	K	460631213	Řízené horizontální vrtání při elektromontážích v hornině tř. těžitelnosti I a II skupiny 1 až 4 vnějšího průměru přes 110 do 140 mm	m	10,000	2 140,00	21 400,00
D	HZS		Hodinové zúčtovací sazby				15 775,00
21	K	HZS4232	Projednání přípojky na PVK	hod	25,000	631,00	15 775,00

SOUPIS PRACÍ

Stavba:

Jakutská změnové listy

Objekt:

05 - ZL05

Soupis:

05e - Vyrovnávky stávajících omítek pod obklady

Místo:

Datum: 5. 4. 2023

Zadavatel:

Projektant:

Zhotovitel:

Zpracovatel:

PČ	Typ	Kód	Popis	MJ	Množství	J.cena [CZK]	Cena celkem [CZK]
Náklady soupisu celkem							47 408,71
D	PSV		Práce a dodávky PSV				47 408,71
D	781		Dokončovací práce - obklady				47 408,71
1	K	781151031	Celoplošné vyrovnání podkladu stěrkou tl 3 mm	m2	113,400	216,00	24 494,40
	W		"2.06" 4,2		4,200		
	W		"2.07" 2,2		2,200		
	W		"2.03" 3,3		3,300		
	W		"2.02" 5,4		5,400		
	W		"1.06" 16,6		16,600		
	W		"1.08" 14		14,000		
	W		"1.09" 1,8		1,800		
	W		"1.13" 3		3,000		
	W		"1.15" 1,8		1,800		
	W		"1.16" 24,6		24,600		
	W		"2.21" 5,6		5,600		
	W		"1.23" 14,6		14,600		
	W		"0.08" 9,8		9,800		
	W		"0.14" 3,6		3,600		
	W		"0.24" 2,9		2,900		
	W		Součet		113,400		
2	K	781151041	Příplatek k cenám celoplošné vyrovnání stěrkou za každý další 1 mm přes tl 3 mm	m2	340,200	64,60	21 976,92
	W		113,4*3		340,200		
3	K	998781102	Přesun hmot pro obklady keramické stanovený z hmotnosti přesunovaného materiálu vodorovná dopravní vzdálenost do 50 m v objektech výšky přes 6 do 12 m	t	1,004	933,66	937,39

SOUPIS PRACÍ

Stavba:

Jakutská změnové listy

Objekt:

05 - ZL05

Soupis:

05f - Doplnění počtu magnetů na okna

Místo:

Datum: 5. 4. 2023

Zadavatel:

Projektant:

Zhotovitel:

Zpracovatel:

PČ	Typ	Kód	Popis	MJ	Množství	J.cena [CZK]	Cena celkem [CZK]
----	-----	-----	-------	----	----------	--------------	-------------------

Náklady soupisu celkem

21 716,03

D	D11	11. Elektrická zabezpečovací signalizace EZS		21 716,03			
1	K	Pol314	CTC-013 Magnetický detektor pro povrchovou montáž, dosah 18mm	ks	46,000	206,13	9 481,98
	VV		"původně" -71			-71,000	
	VV		"skutečnost" 102+15			117,000	
	VV		Součet			46,000	
3	K	Pol314x	Lista na vedení kabelů	m	60,000	196,00	11 760,00
2	K	Pol318	Podružný materiál, PPV	%	5,000	94,81	474,05

SOUPIS PRACÍ

Stavba:

Jakutská změnové listy

Objekt:

05 - ZL05

Soupis:

05g - Doplnění sprchového kompletu

Místo:

Datum: 5. 4. 2023

Zadavatel:

Projektant:

Zhotovitel:

Zpracovatel:

PČ	Typ	Kód	Popis	MJ	Množství	J.cena [CZK]	Cena celkem [CZK]
Náklady soupisu celkem							21 165,76
D	PSV		Práce a dodávky PSV				21 165,76
D	724		4) Zařizovací předměty 1NP-2NP Přesná specifikace dle požadavků investora				21 165,76
1	K	K451	Sprchová vanička, včetně zápachové uzavírky a sprchové stěny	kpl	1,000	21 165,76	21 165,76

SOUPIS PRACÍ

Stavba:

Jakutská změnové listy

Objekt:

05 - ZL05

Soupis:

05h - Okapové žlaby

Místo:

Datum: 5. 4. 2023

Zadavatel:

Projektant:

Zhotovitel:

Zpracovatel:

PČ	Typ	Kód	Popis	MJ	Množství	J.cena [CZK]	Cena celkem [CZK]
Náklady soupisu celkem							27 422,96
D		PSV	Práce a dodávky PSV				27 422,96
D		764	Konstrukce klempířské				27 422,96
1	K	764521404	Žlab podokapní půlkruhový z Al plechu rš 330 mm	m	34,800	684,00	23 803,20
	W		"2.NP" 9,5*2		19,000		
	W		"1NP" 7,9*2		15,800		
	W		Součet		34,800		
2	K	764521444	Kotlík oválný (trychtýřový) pro podokapní žlaby z Al plechu 330/100 mm	kus	4,000	762,00	3 048,00
	W		"2.NP" 2		2,000		
	W		"1NP" 2		2,000		
	W		Součet		4,000		
3	K	998764202	Přesun hmot pro konstrukce klempířské stanovený procentní sazbou (%) z ceny vodorovná dopravní vzdálenost do 50 m v objektech výšky přes 6 do 12 m	%	268,510	2,13	571,76

SOUPIS PRACÍ

Stavba:

Jakutská změnové listy

Objekt:

05 - ZL05

Soupis:

05i - Ohumusování zahrady

Místo:

Datum: 5. 4. 2023

Zadavatel:

Projektant:

Zhotovitel:

Zpracovatel:

PČ	Typ	Kód	Popis	MJ	Množství	J.cena [CZK]	Cena celkem [CZK]
----	-----	-----	-------	----	----------	--------------	-------------------

Náklady soupisu celkem

92 981,80

D HSV Práce a dodávky HSV 92 981,80

D 1 Zemní práce 92 981,80

1	K	182303111R	Doplnění zeminy nebo substrátu na travnatých plochách tl do 150 mm rovina v rovinně a svahu do 1:5	m2	405,680	30,30	12 292,10
	VV		(44,81+360,87)		405,680		
2	M	10371500	substrát pro trávníky VL	m3	62,069	1 300,00	80 689,70
	VV		405,68*0,153 'Přepočtené koeficientem množství		62,069		

SOUPIS PRACÍ

Stavba: Jakutská změnové listy

Objekt: 05 - ZL05

Soupis: 05j - Změny expoxidových nátěrů za dlažbu

Místo: Datum: 5. 4. 2023

Zadavatel: Projektant:

Zhotovitel: Zpracovatel:

PČ	Typ	Kód	Popis	MJ	Množství	J.cena [CZK]	Cena celkem [CZK]
----	-----	-----	-------	----	----------	--------------	-------------------

Náklady soupisu celkem 0,00

D	PSV		Práce a dodávky PSV				0,00
D	771		Podlahy z dlaždic				52 010,93
4	K	771111011	Příprava podkladu před provedením dlažby vysátí podlah	m2	23,090	20,88	482,12
	VV		"0.10" 23,09		23,090		
	VV		Součet		23,090		
5	K	771121011	Příprava podkladu před provedením dlažby nátěr penetrační na podlahu	m2	23,090	80,94	1 868,90
	VV		podlahy				
	VV		23,09		23,090		
	VV		Součet		23,090		
6	K	771474112	Montáž soklů z dlaždic keramických lepených flexibilním lepidlem rovných, výšky přes 65 do 90 mm	m	20,220	167,89	3 394,74
	VV		"0.10" (5,675+4,435)*2		20,220		
	VV		Součet		20,220		
7	M	597613x	sokl keramický	m	22,242	204,75	4 554,05
	VV		20,22*1,1 "Přepočtené koeficientem množství		22,242		
	VV		Součet		22,242		
9	K	771574154	Montáž podlah z dlaždic keramických lepených flexibilním lepidlem velkoformátových hladkých přes 4 do 6 ks/m2	m2	23,090	1 378,65	31 833,03
	VV		"0.10" 23,09		23,090		
	VV		Součet		23,090		
10	M	59761x66	dlažba velkoformátová keramická- cena dle výběru investora- předpoklad 750 Kč/m2	m2	26,554	1 023,75	27 184,66
	VV		podlahy				
	VV		23,09*1,15		26,554		
	VV		Součet		26,554		
8	K	771591115	Podlahy - dokončovací práce spárování silikonem	m	20,820	59,92	1 247,53
	VV		"0.10" (5,675+4,435)*2+0,15*4		20,820		
	VV		Součet		20,820		
11	K	771592011	Čištění vnitřních ploch po položení dlažby podlah nebo schodišť chemickými prostředky	m2	23,090	35,08	810,00
	VV		podlahy				
	VV		23,09		23,090		
	VV		Součet		23,090		
12	K	998771102	Přesun hmot pro podlahy z dlaždic stanovený z hmotnosti přesunovaného materiálu vodorovná dopravní vzdálenost do 50 m v objektech výšky přes 6 do 12 m	t	0,817	933,66	762,80
13	K	998xxxx	Sleva poskytnutá zhotovitelem	kpl	1,000	-20 126,90	-20 126,90
D	777		Podlahy lité				-52 010,93
1	K	777131101	Penetrační nátěr podlahy epoxidový na podklad suchý a vyzrálý	m2	-28,590	409,50	-11 707,61
2	K	777511123	Krycí stěrka průmyslová epoxidová, tloušťky přes 1 do 2 mm	m2	-28,590	1 405,95	-40 196,11
3	K	998777102	Přesun hmot pro podlahy lité stanovený z hmotnosti přesunovaného materiálu vodorovná dopravní vzdálenost do 50 m v objektech výšky přes 6 do 12 m	t	-0,106	1 011,46	-107,21

SOUPIS PRACÍ

Stavba:

Jakutská změnové listy

Objekt:

05 - ZL05

Soupis:

05k - SDK kce v přístavbě (podhledy,svěšené polopříčky, sloupy)

Místo:

Datum: 5. 4. 2023

Zadavatel:

Projektant:

Zhotovitel:

Zpracovatel:

PČ	Typ	Kód	Popis	MJ	Množství	J.cena [CZK]	Cena celkem [CZK]
----	-----	-----	-------	----	----------	--------------	-------------------

Náklady soupisu celkem

112 988,20

D	HSV		Práce a dodávky HSV				-40 393,24
D	61		Úprava povrchů vnitřních				-39 062,40
1	K	611325402	Oprava vápenocementové omítky vnitřních ploch hrubé, tloušťky do 20 mm stropů, v rozsahu opravované plochy přes 10 do 30%	m2	-54,510	320,77	-17 485,17
	VV		1NP - m.č. 1.01, 1.02, 1.03				
	VV		-(12,37+30,25+11,89)		-54,510		
	VV		Součet		-54,510		
2	K	611131121	Podkladní a spojovací vrstva vnitřních omítaných ploch penetrace disperzní nanášená ručně stropů	m2	-54,510	121,48	-6 621,87
3	K	611321131	Potažení vnitřních ploch vápenocementovým štukem tloušťky do 3 mm vodorovných konstrukcí stropů rovných	m2	-54,510	274,36	-14 955,36
D	998		Přesun hmot				-1 330,84
4	K	998017002	Přesun hmot pro budovy občanské výstavby, bydlení, výrobu a služby s omezením mechanizace vodorovná dopravní vzdálenost do 100 m pro budovy s jakoukoliv nosnou konstrukcí výšky přes 6 do 12 m	t	-1,034	1 287,08	-1 330,84
D	PSV		Práce a dodávky PSV				153 381,44
D	763		Konstrukce suché výstavby				153 381,44
5	K	K150	D+M SDK konstrukce ozn. SDP-3- zavěšený stropní podhled, ocelová spodní kce (vč. T1 v případě potřeby) protipožární- podrobný popis viz. PD	m2	60,010	1 509,69	90 596,50
	VV		1NP - m.č. 1.01, 1.02, 1.03, 1.25				
	VV		12,37+30,25+11,89+5,5		60,010		
	VV		Součet		60,010		
7	K	K150a	D+M SDK konstrukce - svěšená protipožární polopříčka, ocelový silnostěný profil - v.600 mm	bm	12,600	1 540,00	19 404,00
	VV		1NP				
	VV		6,3*2		12,600		
	VV		Součet		12,600		
8	K	K150b	D+M SDK konstrukce - protipožární obklad sloupů	bm	34,650	1 162,00	40 263,30
6	K	998763402	Přesun hmot pro konstrukce montované z desek stanovený procentní sazbou (%) z ceny vodorovná dopravní vzdálenost do 50 m v objektech výšky přes 6 do 12 m	%	1 502,630	2,07	3 117,64

SOUPIS PRACÍ

Stavba:

Jakutská změnové listy

Objekt:

05 - ZL05

Soupis:

05I - Požární stěnová mřížka

Místo:

Datum: 5. 4. 2023

Zadavatel:

Projektant:

Zhotovitel:

Zpracovatel:

PČ	Typ	Kód	Popis	MJ	Množství	J.cena [CZK]	Cena celkem [CZK]
----	-----	-----	-------	----	----------	--------------	-------------------

Náklady soupisu celkem

12 794,34

D	HSV		Práce a dodávky HSV				448,34
D	96		Bourání konstrukcí				82,56
1	K	971033641	Vybourání otvorů ve zdivu základovém nebo nadzákladovém z cihel, tvárnic, příčekovek z cihel pálených na maltu vápennou nebo vápenocementovou plochy do 4 m ² , tl. do 300 mm	m ³	0,048	1 720,04	82,56
	VV		0,45*0,354*0,3		0,048		
D	997		Přesun sutě				365,78
2	K	997013153	Vnitrostaveništní doprava suti a vybouraných hmot vodorovně do 50 m svisle s omezením mechanizace pro budovy a haly výšky přes 9 do 12 m	t	0,086	1 775,96	152,73
3	K	997013501	Odvoz suti a vybouraných hmot na skládku nebo meziskládku se složením, na vzdálenost do 1 km	t	0,086	442,29	38,04
4	K	997013509	Odvoz suti a vybouraných hmot na skládku nebo meziskládku se složením, na vzdálenost Příplatek k ceně za každý další i započatý 1 km přes 1 km	t	0,086	19,38	1,67
5	K	997013631	Poplatek za uložení stavebního odpadu na skládce (skládkovné) směsného stavebního a demoličního zařazeného do Katalogu odpadů pod kódem 17 09 04	t	0,086	2 015,58	173,34
D	PSV		Práce a dodávky PSV				12 346,00
D	751		Vzduchotechnika				12 346,00
8	K	751398110	Montáž boxu stěnového kovového	kus	1,000	743,00	743,00
9	K	751398110m	Protipožární větrací mřížka do zdiva a betonové příčky ŠxV 400x304mm -EI30/EW90	kus	1,000	11 603,00	11 603,00

SOUPIS PRACÍ

Stavba:

Jakutská změnové listy

Objekt:

05 - ZL05

Soupis:

05m - Příprava EI pro altán

Místo:

Datum: 5. 4. 2023

Zadavatel:

Projektant:

Zhotovitel:

Zpracovatel:

PČ	Typ	Kód	Popis	MJ	Množství	J.cena [CZK]	Cena celkem [CZK]
----	-----	-----	-------	----	----------	--------------	-------------------

Náklady soupisu celkem

39 440,76

D	D1	1. Elektroinstalace					13 681,30
1	K	Pol158	Kabel CYKY 3Jx1,5	m	60,000	55,15	3 309,00
2	K	Pol159	Kabel CYKY 3Jx2,5	m	60,000	64,16	3 849,60
3	K	Pol173	Trubka ohebná PVC ø40, vysoká pevnost	m	55,000	106,75	5 871,25
4	K	Pol203	Podružný materiál, PPV	%	5,000	130,29	651,45
D	D2	2. Rozvaděče					5 775,00
5	K	Pol206a	Doplnění rozvaděče o 1ks 10A jističochránič a 1 ks 16A jističochránič	ks	1,000	5 500,00	5 500,00
6	K	Pol210	Podružný materiál, PPV	%	5,000	55,00	275,00
D	D3	3. Ukončení vodičů					43,01
7	K	Pol211	Ukončení vodičů v rozvaděči – do 3x2,5	ks	2,000	20,48	40,96
8	K	Pol217	Podružný materiál, PPV	%	5,000	0,41	2,05
D	D6	6. Zemní práce					19 941,45
9	K	Pol253	Výkop rýhy vč. záhozu a suvisejících prací 35/80 včetně úpravy povrchu	m	30,000	532,39	15 971,70
10	K	Pol254	Folie výstražná PVC š = 33	m	30,000	22,52	675,60
11	K	Pol255	Pískové lože se zásypem	m3	1,875	1 092,09	2 047,67
	vv		30*0,25*0,25		1,875		
12	K	Pol256	Provizorní úprava rýhy zeminou	m2	7,500	39,59	296,93
	vv		30*0,25		7,500		
13	K	Pol257	Podružný materiál, PPV	%	5,000	189,91	949,55

SOUPIS PRACÍ

Stavba:

Jakutská změnové listy

Objekt:

05 - ZL05

Soupis:

05n - Výtahové dveře změna

Místo:

Datum: 5. 4. 2023

Zadavatel:

Projektant:

Zhotovitel:

Zpracovatel:

PČ	Typ	Kód	Popis	MJ	Množství	J.cena [CZK]	Cena celkem [CZK]
----	-----	-----	-------	----	----------	--------------	-------------------

Náklady soupisu celkem

-102 054,55

D PSV Práce a dodávky PSV -102 054,55

D 766 Konstrukce truhlářské -102 054,55

1	K	K059	D+M prvku DV výtahové dveře s požární odolností- podobný popis viz. PD- tabulky	kus	-5,000	34 124,91	-170 624,55
2	K	K059a	Vyčistění, revize a vyleštění dveří	kus	5,000	2 850,00	14 250,00
3	K	K059b	D+M nových ovladačů	kus	5,000	10 864,00	54 320,00

SOUPIS PRACÍ

Stavba:

Jakutská změnové listy

Objekt:

05 - ZL05

Soupis:

05o - Komunikace nový stav

Místo:

Datum: 5. 4. 2023

Zadavatel:

Projektant:

Zhotovitel:

Zpracovatel:

PČ	Typ	Kód	Popis	MJ	Množství	J.cena [CZK]	Cena celkem [CZK]
----	-----	-----	-------	----	----------	--------------	-------------------

Náklady soupisu celkem

-44 350,55

D HSV Práce a dodávky HSV -44 350,55

D 1 Zemní práce 25 539,31

12	K	180405114	Založení trávníku ve vegetačních prefabrikátech výsevem směsi substrátu a semene v rovině a ve svahu do 1:5	m2	127,620	103,00	13 144,86
----	---	-----------	---	----	---------	--------	-----------

13	M	00572410	osivo směs travní parková	kg	4,467	101,00	451,17
	VV		127,62*0,035 'Přepočtené koeficientem množství		4,467		

14	M	10321100	zahradní substrát pro výsadbu VL	m3	8,168	1 360,00	11 108,48
	VV		(127,62/2)*0,08*1,6		8,168		

15	K	184911161	Mulčování záhonů kačirkem tl vrstvy přes 0,05 do 0,1 m v rovině a svahu do 1:5	m2	4,285	95,00	407,08
	VV		8,57*0,5		4,285		

17	M	58337403	kamenivo dekorální (kačírek) frakce 16/32	t	0,289	1 480,00	427,72
	VV		4,285*0,15*1,8		1,157		
	VV		1,157*0,25 'Přepočtené koeficientem množství		0,289		

D 5 Komunikace pozemní -74 381,78

6	K	564851111	Podklad ze šterkodrti ŠD s rozprostřením a zhuťněním plochy přes 100 m2, po zhuťnění tl. 150 mm	m2	0,030	262,18	7,87
---	---	-----------	---	----	-------	--------	------

	VV		chodník				
	VV		"původně" -155,0		-155,000		
	VV		"nově" 87,03		87,030		
	VV		"nástupní plocha pod schodištěm" 4		4,000		
	VV		"zvýšená plocha před hlavním vstupem - navýšení tl o 300 mm" 2*32		64,000		
	VV		Součet		0,030		

7	K	596211112	Kladení dlažby z betonových zámkových dlaždic komunikací pro pěší ručně s ložem z kameniva těženého nebo drceného tl. do 40 mm, s vyplněním spár s dvojitým hutněním, vibrováním a se smetením přebytečného materiálu na krajnici tl. 60 mm skupiny A, pro ploch	m2	-63,970	424,68	-27 166,78
---	---	-----------	--	----	---------	--------	------------

	VV		chodník				
	VV		"původně" -155,0		-155,000		
	VV		"nově" 87,03		87,030		
	VV		"nástupní plocha pod schodištěm" 4		4,000		
	VV		Součet		-63,970		

8	M	59245018	dlažba tvar obdélník betonová 200x100x60mm přírodní	m2	-65,889	529,83	-34 909,97
	VV		-63,97*1,03 'Přepočtené koeficientem množství		-65,889		
	VV		Součet		-65,889		

1	K	564861111	Podklad ze šterkodrti ŠD s rozprostřením a zhuťněním plochy přes 100 m2, po zhuťnění tl. 200 mm	m2	1,250	342,75	428,44
---	---	-----------	---	----	-------	--------	--------

	VV		přejezd				
	VV		"původně" -8,0		-8,000		
	VV		"nově" 8		8,000		
	VV		varovný pás				
	VV		"původně" -1,5		-1,500		
	VV		"nově" 1,5		1,500		
	VV		silnice				
	VV		"původně" -149,0		-149,000		
	VV		parkovací stání				
	VV		"původně" -(38,0+26,0)		-64,000		

PČ	Typ	Kód	Popis	MJ	Množství	J.cena [CZK]	Cena celkem [CZK]
			VV "zatravňovací dlažba - nově" 127,62		127,620		
			VV "pojízdny chodník - nově" 86,63		86,630		
			VV Součet		1,250		
2	K	596212212	Kladení dlažby z betonových zámkových dlaždic pozemních komunikací ručně s ložem z kameniva těženého nebo drčeného tl. do 50 mm, s vyplněním spár, s dvojitým hutněním vibrováním a se smetením přebytečného materiálu na krajnici tl. 80 mm skupiny A, pro plo	m2	-61,970	464,28	-28 771,43
			VV silnice				
			VV "původně" -149,0		-149,000		
			VV "pojízdny chodník - nově" 87,03		87,030		
			VV Součet		-61,970		
3	M	59245020	dlažba tvar obdélník betonová 200x100x80mm přírodní	m2	-63,829	712,83	-45 499,23
			VV -61,97*1,03 "Přepočtené koeficientem množství"		-63,829		
			VV Součet		-63,829		
4	K	596411112	Kladení dlažby z betonových vegetačních dlaždic komunikací pro pěší s ložem z kameniva těženého nebo drčeného tl. do 40 mm, s vyplněním spár a vegetačních otvorů, s hutněním vibrováním tl. 80 mm, pro plochy přes 50 do 100 m2	m2	63,620	393,27	25 019,84
			VV parkovací stání				
			VV "původně" -(38,0+26,0)		-64,000		
			VV "zatravňovací dlažba - nově" 127,62		127,620		
			VV Součet		63,620		
5	M	59246016	dlažba plošná betonová vegetační 600x400x80mm	m2	65,529	557,15	36 509,48
			VV 63,62*1,03 "Přepočtené koeficientem množství"		65,529		
			VV Součet		65,529		
	D	9	Ostatní konstrukce a práce, bourání				15 412,69
9	K	916331112	Osazení zahradního obrubníku betonového s ložem tl. od 50 do 100 mm z betonu prostého tř. C 12/15 s boční opěrou z betonu prostého tř. C 12/15	m	34,430	251,26	8 650,88
			VV "původně" -(43,0+49,0+8,0+13,0+55,0)		-168,000		
			VV "nově"				
			VV 26,19+14,61+39,1+1,12+2,14+8,57+0,28+2+0,6+5,85+5+5+5+1,66+0,2+5,84+5,65+5,65+17,83+1,7+1,45+3,35+1,45+15,2+1,75+0,9+2+2+17,84+2,5		202,430		
			VV Součet		34,430		
10	M	59217012-1	obrubník betonový zahradní 1000x80x250mm	m	35,119	192,54	6 761,81
			VV 34,43*1,02 "Přepočtené koeficientem množství"		35,119		
			VV Součet		35,119		
	D	998	Přesun hmot				-10 920,77
11	K	998223011	Přesun hmot pro pozemní komunikace s krytem dlážděným dopravní vzdálenost do 200 m jakékoliv délky objektu	t	-34,923	312,71	-10 920,77

SOUPIS PRACÍ

Stavba:

Jakutská změnové listy

Objekt:

05 - ZL05

Soupis:

05p - Umyvadlo do šatny 2.05

Místo:

Datum: 5. 4. 2023

Zadavatel:

Projektant:

Zhotovitel:

Zpracovatel:

PČ	Typ	Kód	Popis	MJ	Množství	J.cena [CZK]	Cena celkem [CZK]
----	-----	-----	-------	----	----------	--------------	-------------------

Náklady soupisu celkem

35 983,86

D	PSV		Práce a dodávky PSV				35 983,86
D	722a		a) Potrubí				12 224,64
1	K	K384	D 16- Plastové potrubí EVO - SV vč. tvarovek, úchytlů a spojovacího mat.	m	24,000	509,36	12 224,64
	VV		3*8		24,000		
D	722b		b) Izolace potrubí				2 166,24
2	K	K356	návleková tepelná izolace tl. 9mm na D 16 - SV, bytové rozvody	m	8,000	90,26	722,08
3	K	K365	návleková tepelná izolace tl. 9mm na D 16 - TV a cirkulace, bytové rozvody	m	16,000	90,26	1 444,16
D	722c		Potrubí PP systém HT				5 243,67
4	K	K397	Kulový kohout KK D16	ks	3,000	357,77	1 073,31
8	K	K437	D50- Potrubí PP systém HT	m	6,000	695,06	4 170,36
D	722d		d) Armatury k zařizovacím předmětům Přesná specifikace armatur dle požadavků invest				6 049,31
5	K	K403	mísící baterie stojánková páková, chrom (umyvadlo)	ks	1,000	2 225,82	2 225,82
6	K	K405	rohové ventily 1/2' (pro napojení stojánkových baterií umyvadel)	ks	2,000	348,21	696,42
9	K	K445	Umyvadlo, včetně zápachové uzávěrky	kpl	1,000	3 127,07	3 127,07
D	724		5) Ostatní				10 300,00
11	K	K423	Protipožární ucpávky v souladu s projektem PBR	kpl	1,000	550,00	550,00
7	K	K424	Drážky v předstěnách pro přípojovací potrubí, stavební přípomocce, zahození	kpl	1,000	7 000,00	7 000,00
12	K	K425	Tlaková zkouška vodovodu	kpl	1,000	250,00	250,00
13	K	K427	Proplach a desinfekce potrubí	kpl	1,000	250,00	250,00
10	K	K455	Zkoušky kanalizace (vodotěsnosti + plynotěsnosti)	kpl	1,000	250,00	250,00
14	K	K429	Doprava	kpl	1,000	2 000,00	2 000,00

SOUPIS PRACÍ

Stavba: Jakutská změnové listy
Objekt: 05 - ZL05
Soupis: **05q - Změna nábytek**

Místo: Datum: 5. 4. 2023
Zadavatel: Projektant:
Zhotovitel: Zpracovatel:

PČ	Typ	Kód	Popis	MJ	Množství	J.cena [CZK]	Cena celkem [CZK]
Náklady soupisu celkem							-56 192,14
D	PSV		Práce a dodávky PSV				-56 192,14
D	768		Ostatní prvky				-56 192,14
6	K	K089a	D+M prvku TR03- kryt na radiátor 930x190x780	kus	5,000	25 000,00	125 000,00
2	K	K097	D+M prvku TR11- botník- podrobný popis viz. PD- tabulky	kus	-2,000	89 925,97	-179 851,94
5	K	998767202-1	Přesun hmot stanovený procentní sazbou (%) z ceny vodorovná dopravní vzdálenost do 50 m v objektech výšky přes 6 do 12 m	%	-548,510	2,44	-1 340,20

SOUPIS PRACÍ

Stavba:

Jakutská změnové listy

Objekt:

05 - ZL05

Soupis:

05r - Povrchová úprava a oplechování podezdívky plotu

Místo:

Datum: 5. 4. 2023

Zadavatel:

Projektant:

Zhotovitel:

Zpracovatel:

PČ	Typ	Kód	Popis	MJ	Množství	J.cena [CZK]	Cena celkem [CZK]
----	-----	-----	-------	----	----------	--------------	-------------------

Náklady soupisu celkem

86 448,97

D	PSV		Práce a dodávky PSV				86 448,97
D	764		Konstrukce klempířské				69 666,38
7	K	K072	D+M oplechování horního líce plotové zdi z polakovaného ocelového plechu	m	121,370	574,00	69 666,38
	W		pohled C				
	W		(21,9+1,65+4,44+4,56+0,85+14,15+3,12)*0,5*2		50,670		
	W		(1,65)*1,6*2		5,280		
	W		(0,6+0,85+0,6)		2,050		
	W		(21,9+1,65+4,44+4,56+0,85+14,15+3,12)		50,670		
	W		(1,65)		1,650		
	W		(0,6+0,85+0,6)		2,050		
	W		1,0*5		5,000		
	W		1,5*2		3,000		
	W		0,5*2		1,000		
	W		Součet		121,370		
D	783		Dokončovací práce - nátěry				16 782,59
6	K	783827403	Krycí (ochranný) nátěr omítek dvojnásobný hladkých betonových povrchů nebo povrchů z desek na bázi dřeva (dřevovláknitých apod.) silikátový	m2	73,624	227,95	16 782,59
	W		pohled C				
	W		(21,9+1,65+4,44+4,56+0,85+14,15+3,12)*0,5*2		50,670		
	W		(1,65)*1,6*2		5,280		
	W		(0,6+0,85+0,6)*1,0*2		4,100		
	W		(21,9+1,65+4,44+4,56+0,85+14,15+3,12)*0,2		10,134		
	W		(1,65)*0,2		0,330		
	W		(0,6+0,85+0,6)*0,2		0,410		
	W		1,0*0,3*5		1,500		
	W		1,5*0,3*2		0,900		
	W		0,5*0,3*2		0,300		
	W		Součet		73,624		

SOUPIS PRACÍ

Stavba: Jakutská změnové listy

Objekt: 05 - ZL05

Soupis: **05s - Systém generálního klíče**

Místo: Datum: 5. 4. 2023

Zadavatel: Projektant:

Zhotovitel: Zpracovatel:

PČ	Typ	Kód	Popis	MJ	Množství	J.cena [CZK]	Cena celkem [CZK]
----	-----	-----	-------	----	----------	--------------	-------------------

Náklady soupisu celkem

74 556,00

1	M	54964165	vložka cylindrická 30+35	kus	-47,000	183,00	-8 601,00
2	M	54964165R	Systém generálního klíče (47 ks vložek, 20 ks klíčů)	kpl	1,000	83 157,00	83 157,00