

77313/2024/3

**Dodatek č. 12**  
**ke smlouvě o zajištění vyproštění osob uvíznutých ve výtahu**  
uzavřené mezi těmito smluvními stranami:

Hasičský záchranný sbor Moravskoslezského kraje				
EVIDENCE SMLUV				
HMSK	SML	poř. číslo	rok	doba plnění
Ev. číslo v SSD				

Objednatel:

Stavební bytové družstvo Nová huť

sídlo: Hýlova 26/40, Výškovice, 700 30 Ostrava

zastoupený:

IČO: 00050831

DIČ: CZ00050831

bankovní spojení: ČSOB, a.s.

č. účtu: 303845/0300

zapsané v obchodním rejstříku vedeném u Krajského soudu v Ostravě, sp. zn. DrXXII 29

Zhotovitel:

Česká republika - Hasičský záchranný sbor Moravskoslezského kraje

sídlo: Výškovická 40, 700 30 Ostrava-Zábřeh

zastoupený: brig. gen. Ing. Radim Kuchař, ředitel HZS MSK

IČO: 70884561

DIČ: není plátce DPH

bankovní spojení: ČNB Ostrava

č. účtu: 19-1933881/0710

1. Dne 22.02.2016 uzavřely výše uvedené smluvní strany smlouvu o zajištění vyproštění osob uvíznutých ve výtahu, ve znění dodatku č. 11 ze dne 22.08.2022 podle evidence zhotovitele č. HMSK/SML/25/2016.
2. Smluvní strany se dohodly na aktualizaci údajů v příloze č. 1 výše uvedené smlouvy, a to na *vypuštění výtahů na adrese:*  
Švédská 27 - 1 výtah, Jindřichova 12 - 1 výtah, Alšovo nám. 692/3 - 1 výtah  
*Přidání výtahu na adrese:* Svojsíkova 4 – 2 výtahy, Slavíkova 34 – 1 výtah  
Aktualizovaná příloha č. 1 je přílohou tohoto dodatku.
3. Ostatní ustanovení výše uvedené smlouvy se nemění.
4. Tento dodatek je platný ode dne jeho podpisu oběma smluvními stranami a účinnosti nabývá dnem zveřejnění v registru smluv, podléhá-li tomuto uveřejnění.
5. Tento dodatek je vyhotoven ve dvou stejnopisech, z nichž každý má platnost originálu, každá ze smluvních stran obdrží po jednom vyhotovení.

Ostrava dne

za objednatele

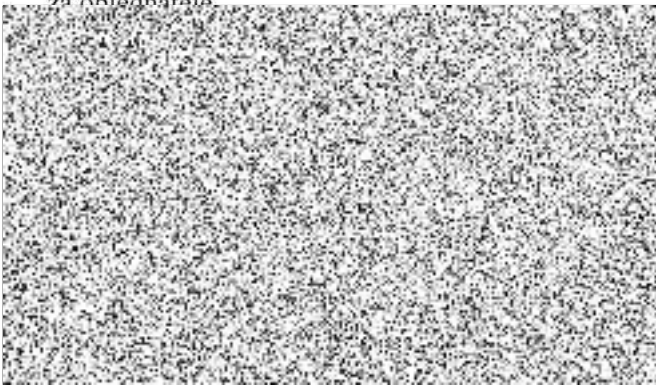

Ostrava dne

za zhotovitele

brig. gen.  
ředitel HZS MSK

Hasičský záchranný sbor  
Moravskoslezského kraje  
Výškovická 40  
700 30 Ostrava - Zábřeh  
19

**SBD NH**

Kontaktní telefonní číslo: [REDACTED]

Informace, technická výpomoc: [REDACTED]

**Příloha č. 1, smlouvy (dodatek č. 12)****24.01.2024****Ostrava 1**

Jindřichova 10	1
Karolínská 1,3	2
Mánesova 21	1
Mojmírovců 36	1
Nádražní 54,60,62,64	4
P.Kříčky 1,19	4
Zelená 45	2
Denisova 2	1
Nedbalova 25	2

**Slezská Ostrava**

Bohumínská 40,42,44 53,55,	7
Vdovská 38	1
Zapletalova 7	1

**Ostrava-Poruba**

Alšovo nám. 690	1
Alšovo nám. 691/4	1
Svojsíkova 1595/4	2
Alšovo nám. 694	1
Francouzská 1,3	4
K.Šmidkeho 9,17	2
Mongolská 28,30,32	3
Opavská 7,9	2
Sokolovská 16	2
Slavíkova 34	1

**Ostrava-Hrabůvka**

A.Kučery 8,16,18	6
F.Hajdy 2,4,10,12,14,16,	6
Holasova 2	1
J.Kotase 29,31,33	3
Krestova 23,34	4
Mjr. Nováka 35	1
Tlapáková 1,3,5	3

**Ostrava-Bělský Les**

B.Četyny 4,6,8,	6
B.Václavka 2,4,6,7,8,9, 10,11,12,13,14	11
Dr.J.Šavrdy 1,3,5,16	4
F.Lýska 2,3,4,6,8,10,12,14	8
L.Hosáka 1,3,5,7,9,11,13, 15,17,19,21,23,25,27	14
V.Vlasákové 1,3,5,7,8,9,10, 11,12,13,14,16,18	13
Z.Vavříka 7,9,11,13	4

**Ostrava-Zábřeh**

Bedrnova 10,12	2
Břenkova 9,11,13,15,17,19	6
Čujkovova 48,50,50A	6
Dolní 88,95,97,99	4
Horymírova 6,8,10,18,20,22, 24,26,102,104,110,112,114, 126	14
Jandova 14	1
Jugoslávská 16,23,25,27,29, 31,33,35,37,39,41,43,45,47, 49,51,53,55,57,59,61	21
Markova 15,17,18,19,20,21, 22,23,32,34,36	11
Písečná 4,5,6,7,9,11,15	7
Rezkova 2,4,6,8,10,12	6
Středoškolská 2,4,6,8	4
Tarnavova 7,9,10,11,12, 13,14,15	8
Výškovická 96,98,100,	6
Volgogradská 73	1
Zimmlerova 21,23,25,27,31, 33,48,51,52,53,54	11
V Zálomu 6,8	2

**Ostrava-Výškovice**

Břustkova 23,25,27, 29,31,33	6
29. dubna 3,5,11,13,15, 17,19,21,23,25,27,29,31,	13
Jičínská 11,13,21,23	4
Lumírova 8,9,10,11,24, 74,76,78,80,82	13
Srbská 5,7,	2
Staňkova 22,24,26, 28,30,32	6
Šeříkova 34,36,38, 40,42,44	6
Výškovická 132,132A, 134,136,138,140,144,146, 148,150,152,154,155,156, 158,160,162,164,182	21

**CELKEM: 311 VÝTAHŮ**