



Ministerstvo kultury

Maltézské náměstí 1
118 11 Praha 1

telefon: 257 085 111
fax: 224 318 155
e-mail: cpodatelna@mkcr.cz

Objednávka č. : OBJ 78/2024 Dodavatel : COM-TIP s.r.o. Družstevní 8 140 00 Praha 4 - Nusle	Dne : 1.3.2024 Fakturuje : Ministerstvo kultury Maltézské náměstí 1 118 11 Praha1 – Malá Strana IČO :00023671 DIČ : CZ00023671 Ministerstvo kultury není plátcem DPH Č. Ú.: ČNB 3424-001/0710
Dodejte do : 10.3.2024 22. Komu:	
Cena s DPH: 68.837 Kč	

R 240 204

Objednáváme: v objektu Ministerstva kultury, K Starému Bubenci 569/4, Praha 6 opravu spalinové cesty tak, aby byly splněny předepsané normy a bylo možné nainstalovat nový ohříváč Quantum Q7 EU 40 NODS/E. Vše včetně zajištění revize

Dle cenové nabídky, která je přílohou objednávky.



Vyřizuje:



Platební podmínky:

Cena plnění bude na základě faktury od dodavatele zaplácena příkazem k úhradě do 21 dnů ode dne jejího obdržení. Dodavatel je oprávněn vystavit fakturu až po uskutečnění plnění v souladu s touto objednávkou, a to na základě potvrzeného dodacího listu, předávacího protokolu, apod.

Dodavatel je povinen uvést na faktuře číslo objednávky.

Faktura musí obsahovat náležitosti účetního dokladu stanovené v § 11 zákona č. 563/1991 Sb., o účetnictví.

Nebude-li faktura obsahovat číslo objednávky nebo náležitosti účetního dokladu, je objednatel oprávněn tuto fakturu ve lhůtě její splatnosti vrátit. V tomto případě neplatí původní lhůta splatnosti, ale začíná znovu běžet ode dne obdržení opravené nebo nově vystavené faktury.

Tato objednávka nabývá platnosti dnem jejího podpisu. V případě objednávky nad částku 50 tis. bez DPH, nabývá platnosti dnem jejího podpisu oběma smluvními stranami (tzn. akceptací objednávky ze strany dodavatele) a účinnosti dnem zveřejnění v registru smluv.

Potvrzení objednávky:

Dne: 11-03-2024

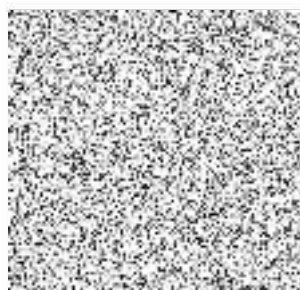

Připojení plynového ohříváku K Starému Bubenci 4

př	název materiálu, druh práce, popis činnosti, stavební díl	mj	počet m	cena mj	celkem
1	demontáž a odpojení stávajícího ohříváku	kpl	1	2 500	2 500
2	připojení nového ohříváku, přívod plynu, přívod, výstup a cirkulace vody	kpl	1	3 800	3 800
3	materiál	kpl	1	800	800
4	oprava spalinové cesty včetně revize a materiálu	kpl	1	43 690	43 690
5	spuštění ohříváku oprávněným technikem	kpl	1	3 300	3 300
6	režijní náklady	kpl	1	1 800	1 800
7	doprava	kpl	1	1 000	1 000
	cena celkem bez DPH				56 890
	DPH 21%				11 947
	cena celkem včetně DPH				68 837

Původní spalinová cesta neodpovídá současným předpisům a není možné na ní připojit nový spotřebič. Hliníková vložka komínu, ležatý rozvod není izolovaný, chybí kontrolní otvory.....

spalinová cesta	celkem
materiál komínu AK vložka DN 110 s příslušenstvím	17 770,00
materiál kouřovodu Al/Al	5 220,00
demontáž původní vložky	6 000,00
montáž nové spalinové cesty	11 600,00
revize	2 100,00
doprava	1 000,00
celkem bez DPH	43 690,00

