

Smlouva o dílo č. zhot. 06/12/2023

dle § 536 a násl. Zák. č. 513/1991 Sb. Obchodního zákoníku

1. Smluvní strany

1.1. Objednatel:

zastoupený:
sídlo:
IČ:
DIČ:
Bankovní spojení:
Číslo účtu:

Príspevková organizace Městská sportovní zařízení v Litoměřicích

Šif Eduard
Zahradnická 215/28, Litoměřice – předměstí, 412 01
70923477
CZ709423477

1.2. Zhotovitel:

zastoupený:
sídlo:
IČ:
DIČ:
Bankovní spojení:
Číslo účtu:

RADEK PATYK.

Patyk Radek
Brňany 148, 412 01 Litoměřice
15162877
CZ709423477
BRE Bank S.A.

2. Předmět díla

2.1. Předmět díla: „Plavecký bazén Litoměřice – vestavba kanceláře a rozdělení sociálního zázemí – zednické a obkladačské práce a dodávky“ dle podrobné odsouhlasené cenové kalkulace, která je nedílnou součástí této SoD.

2.2. Záruka na provedené stavební práce: 24 měsíců

2.3. Termín zahájení prací: prosinec 2023
dokončení prací: leden 2024

3. Podmínky provedení díla:

3.1. Objednatel:

3.1.1. prohlašuje, že všechny stavebně-právní a majetkoprávní náležitosti pro provedení stavebních prací má zajištěny.

3.2. Zhotovitel

3.2.1. při provádění prací bude dbát na dodržování platných norem a předpisů a předpisů BOZ a PO

3.2.2. předá dokončené dílo zápisem o předání a převzetí

3.2.3. odstraní závady a nedodělky v termínu do 15 dnů

IV. Cena díla

- 4.1. Cena za dílo je stanovena cenovou kalkulací vzájemně odsouhlasenou a činí: **164 349,68 Kč** bez DPH

Cena je uvedena bez DPH. K této ceně bude připočteno DPH ve výši dle platných předpisů ke dni vzniku zdanitelného plnění.

V. Platby

- 5.1. Fakturace bude provedena po dokončení prací a předání.
5.2. Splatnost jednotlivých faktur je 30 dní ode dne doručení objednateli, faktury musí obsahovat veškeré náležitosti daňového dokladu.

VI. Ostatní ujednání:

- 6.1. Vznikne-li objednateli nebo třetím na stavbě nezúčastněným osobám škoda, zapříčiněná ze strany zhotovitele, uhradí zhotovitel dotčené osobě náhradu škody v plné výši.
6.2. Zhotovitel bude při plnění předmětu této smlouvy postupovat s odbornou péčí. Zavazuje se dodržovat všeobecně závazné předpisy, technické normy a podmínky této smlouvy. Zhotovitel se bude řídit výchozími podklady objednatele, zápisy a dohodami oprávněných pracovníků smluvních stran a rozhodnutími a vyjádřeními dotčených orgánů státní správy.
6.3. Měnit a doplňovat text této smlouvy je možné jen formou písemných dodatků, které budou platné, jestliže budou řádně potvrzeny a podepsány oprávněnými zástupci obou smluvních stran.
6.4. Tato smlouva je sepsána ve 2 vyhotoveních, z nichž každá smluvní strana obdrží 1 vyhotovení.

V Litoměřicích, dne

20. 11. 2023

Za c

②

Z

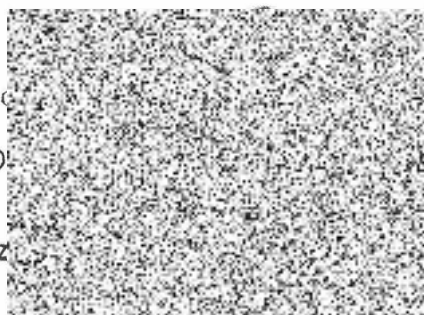

Za zhotovitele:

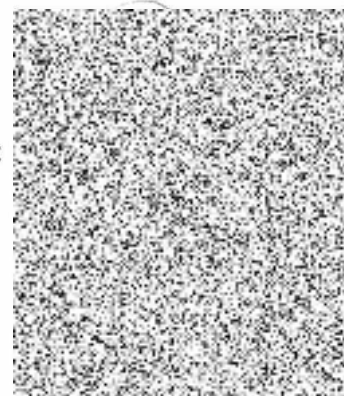

Cenová nabídka - Příspěvková organizace Městská sportovní zařízení v Litoměřicích
Plavecký bazén Litoměřice - vestavba kanceláře a rozdělení sociálního zázemí - zed a obkl práce

Radek Patyk 040/12/2023

				ceny bez DPH 21%	
popis dodávky	jednotka	množství	cena za jed.	cena celkem	
1. Zednické a obkladačské práce					
montáž obkladů včetně spárování	m ²	28,06			
montáž dlažby včetně spárování	m ²	3,10			
dlažba Tavolato beige 15x60	m ²	4,12			
obklad bílý mat 30x60 kalibr	m ²	31,32			
vykružování děr	ks	15,00			
ukončovací a rohové lišty	bm	6,90			
D+M silikonů	bm	37,50			
příprava podkladu	ks	1,00			
nákup materiálu a manipulace	soub.	1,00			
sekání obkladů a dlažby + vymošení suti	soub.	1,00			
založení staveniště	soub.	1,00			
broušení zdí	soub.	1,00			
D+M ocelových zárubní zazdivacích	soub.	2,00			
zához šliců ve zdi a podlaže	soub.	1,00			
zdění nových zdí z Ytongu	soub.	2,00			
rovnání podlahy	soub.	1,00			
stěrkování nových zdí pod obklad	soub.	1,00			
hydroizolace	m ²	3,50			
pásky rohové hydroizolační	bm	6,00			
doprava	km	150,00			
SDK obklad kolem odpadního potrubí	bm	6,90			
začištění nových zdí mimo obklad (2x lepidlo, perlínka, štuk)	soub.	1,00			
rovnání zdí pod obklad	m ²	12,20			
vybourání kovových dveřních zárubní pl.do 2 m2	m ²	3,50			
vybourání otvorů ve zdivu cihelném	m ²	3,50			
odvoz suti a vyb.hmot svislé doprava z 1.P ručním nošením	soub.	1,00			
zazdění geberitu	soub.	1,00			
demontáž stávajícího plechového podhledu	m ²	4,50			
2. Ostatní					
zřízení staveniště. odsun odpadů, úklid	%	2,5			
doprava materiálu a pracovníků NA do 3,5t	km	152			
doprava materiálu a pracovníků OA	km	85			
manipulace s materiálem ručně do 6m	t	3,5			
odsun stavební suti a uložení na skládku	t	3,2			
odsun stavebního směšného odpadu a uložení na skládku	t	0			
součet položek				164 349,68	
DPH 12%	%	12	0,00	0,00	
DPH 21%	%	21	0,00	0,00	
plnění v režimu PDP					
celkem vč.DPH				164 349,68	

V Brňanech dne 15.12.2023

Radek Patyk [redacted]

