

Smlouva o dílo č. zhot. 02/12/2023

dle § 536 a násl. Zák. č. 513/1991 Sb. Obchodního zákoníku

1. Smluvní strany

1.1. Objednatel:	Příspěvková organizace Městská sportovní zařízení v Litoměřicích
zastoupený:	Šif Eduard
sídlo:	Zahradnická 215/28, Litoměřice – předměstí, 412 01
IČ:	70923477
DIČ:	CZ709423477
Bankovní spojení:	
Číslo účtu:	
1.2. Zhotovitel:	RADEK PATYK.
zastoupený:	Patyk Radek
sídlo:	Brňany 148, 412 01 Litoměřice
IČ:	15162877
DIČ:	CZ 
Bankovní spojení:	BRE Bank S.A.
Číslo účtu:	

2. Předmět díla

2.1. Předmět díla: „Zimní stadion Litoměřice – vestavba sociálního zázemí šatny rozhodčích – zednické a obkladačské práce a dodávky“ dle podrobné odsouhlasené cenové kalkulace, která je nedílnou součástí této SoD.

2.2. Záruka na provedené stavební práce: 24 měsíců

2.3. Termín zahájení prací: prosinec 2023
dokončení prací: leden 2024

3. Podmínky provedení díla:

3.1. Objednatel:

3.1.1. prohlašuje, že všechny stavebně-právní a majetkoprávní náležitosti pro provedení stavebních prací má zajištěny.

3.2. Zhotovitel

3.2.1. při provádění prací bude dbát na dodržování platných norem a předpisů a předpisů BOZ a PO

3.2.2. předá dokončené dílo zápisem o předání a převzetí

3.2.3. odstraní závady a nedodělky v termínu do 15 dnů

IV. Cena díla

- 4.1. Cena za dílo je stanovena cenovou kalkulací vzájemně odsouhlasenou a činí: **89 205,65 Kč** bez DPH

Cena je uvedena bez DPH. K této ceně bude připočteno DPH ve výši dle platných předpisů ke dni vzniku zdanitelného plnění.

V. Platby

- 5.1. Fakturace bude provedena po dokončení prací a předání.
- 5.2. Splatnost jednotlivých faktur je 30 dní ode dne doručení objednateli, faktury musí obsahovat veškeré náležitosti daňového dokladu.

VI. Ostatní ujednání:

- 6.1. Vznikne-li objednateli nebo třetím na stavbě nezúčastněným osobám škoda, zapříčiněná ze strany zhotovitele, uhradí zhotovitel dotčené osobě náhradu škody v plné výši.
- 6.2. Zhotovitel bude při plnění předmětu této smlouvy postupovat s odbornou péčí. Zavazuje se dodržovat všeobecně závazné předpisy, technické normy a podmínky této smlouvy. Zhotovitel se bude řídit výchozími podklady objednatele, zápisy a dohodami oprávněných pracovníků smluvních stran a rozhodnutími a vyjádřeními dotčených orgánů státní správy.
- 6.3. Měnit a doplňovat text této smlouvy je možné jen formou písemných dodatků, které budou platné, jestliže budou řádně potvrzeny a podepsány oprávněnými zástupci obou smluvních stran.
- 6.4. Tato smlouva je sepsána ve 2 vyhotoveních, z nichž každá smluvní strana obdrží 1 vyhotovení.

V Litoměřicích, dne

18. 10. 2025

Za ob



Za zhotovite

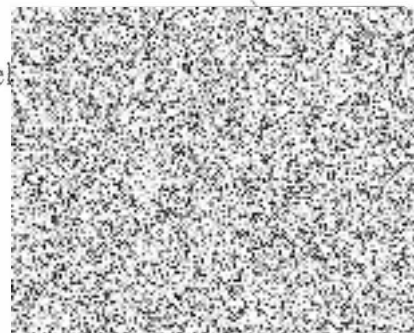

CENOVÁ NABÍDKA - Příspěvková organizace Městská sportovní zařízení v Litoměřicích

Radek Patyk 038/12/2023

Zimní stadion Litoměřice - vestavba sociálního zázemí šatny rozhodčích - zednické a obkladačské práce a dodávky

ceny bez DPH 21%

popis dodávky	jednotka	množství	cena za jed.	cena celkem
1. Zednické a obkladačské práce				
zahození šliců a oprava stěn	soub.	1,00		
rovnání zdi	m ²	15,00		
montáž obklad + dlažba (formát 30x60 - 60x60)	m ²	29,90		
dlažba Tavolato beige 15x60	m ²	4,12		
obklad bílý mat 30x60 kalibr	m ²	21,60		
D+M hydroizolace	m ²	8,00		
D+M rohové hydroizolační pásy	bm	9,00		
podezdívka sprchvé vaničky	soub.	1,00		
vykružování děr	ks	20,00		
příprava podkladů	soub.	1,00		
nákup a manipulace materiálu	soub.	1,00		
D+M revizních dvířek	ks	1,00		
D+M silikonů	bm	28,00		
rovnání podlahy	ks	1,00		
příprava staveniště	soub.	1,00		
doprava	km	83,00		
2. Malby interiérové				
malba vnitřní včetně penetrace	m ²	89,50		
3. Ostatní				
zřízení staveniště, odsun odpadů, úklid	%	2,5		
doprava materiálu a pracovníků NA do 3,5t	km	0		
doprava materiálu a pracovníků OA	km	0		
manipulace s materiálem ručně do 6m	t	0		
odsun stavební suti a uložení na skládku	t	0		
odsun stavebního směsného odpadu a uložení na skládku	t	0		
součet položek				
DPH 15%	%	15		
DPH 21%	plnění v režimu PDP	%	21	
celkem vč.DPH				89 205,65

V Brňanech dne 14. 12. 2023

Radek Patyk

[redacted signature]

