

Dodatek č. 2

č. j. KRPJ-45797-26/ČJ-2022-1600VZ

SMLOUVY O DÍLO

č. j. KRPJ-45797-20/ČJ-2022-1600VZ

I. Smluvní strany**1. Objednatel**

Název: **Česká republika – Krajské ředitelství policie kraje Vysočina**
Sídlo: Vrchlického 2627/46, 587 24 Jihlava
Zastoupená: plk. RNDr. Miloslavem Klodnerem,
náměstkem ředitele pro ekonomiku
IČO: 72052147
DIČ: CZ72052147
Bankovní spojení: ČNB, pobočka Brno
Číslo účtu: 27033881/0710
Kontaktní osoby ve věcech technických:



(dále jen „objednatel“)

2. Zhotovitel

Název: **STARKON a.s.**
Sídlo: Bohuslavice 10, 588 56 Telč
Zastoupená: Jiřím Kovářem, předsedou správní rady
IČO: 26227525
DIČ: CZ26227525
Bankovní spojení: ČSOB, a.s.
Číslo účtu: 193111929/0300
Kontaktní osoby:



Společnost zapsána v obchodním rejstříku vedeného Krajským soudem v Brně,
oddíl B, vložka 3440

(dále jen „zhotovitel“)



EVROPSKÁ UNIE
Fond soudržnosti
Operační program Životní prostředí

Ministerstvo životního prostředí

II.

Dne 11. 8. 2022 byla uzavřena Smlouva o dílo č. j. KRPJ-45797-20/ČJ-2022-1600VZ, ve znění Dodatku č. 1 č. j. KRPJ-45797-24/ČJ-2022-1600VZ ze dne 26. 2. 2024, jejímž předmětem je modernizace administrativní budovy v Jihlavě, Wolkerova ul..

III.

Obě smluvní strany dohodly z důvodu prokazatelných a oboustranně odsouhlasených rozšířených prací na změně Článku IV., odst. 1. smlouvy:

1. Za řádně zhotovené dílo v rozsahu podle Článku II. této smlouvy se smluvní strany a na základě odsouhlasených méně prací a více prací, se smluvní strany v souladu s ustanovením zákona č. 526/1990 Sb., o cenách, ve znění pozdějších předpisů, dohodly na ceně:

Dílčí části díla:	cena bez DPH v Kč	DPH 21 % v Kč	cena včetně DPH v Kč
SO 03 – stavební úpravy objektu	15,583.993,56	3,272.638,65	18,856.632,21
SO 01 – oprava stávajících zpevněných ploch	954.548,61	200.455,21	1,155.003,82
<u>Cena celkem za celé dílo</u>	16,538.542,17	3,473.093,86	20,011.636,03

Slovy (v Kč včetně DPH):

Dvacet miliónů jedenáct tisíc šest set třicet šest korun českých a tři haléře včetně DPH.

IV.

1. Ostatní ustanovení a ujednání vyplývající ze Smlouvy o dílo ze dne 11. 8. 2022 č. j. KRPJ-45797-20/ČJ-2022-1600VZ, ve znění Dodatku č. 1 č. j. KRPJ-45797-24/ČJ-2022-1600VZ ze dne 26. 2. 2024 zůstávají v platnosti beze změny.
2. Tento dodatek č. 2 nabývá platnosti podpisem obou smluvních stran a účinnosti dnem zveřejnění v registru smluv.
3. Účastníci prohlašují, že tento dodatek č. 2 byl sepsán svobodně a vážně, určitě a srozumitelně.
4. Tento dodatek č. 2 je vyhotoven pouze v elektronické podobě.
5. Dodatek podléhá zveřejnění v registru smluv podle zákona č. 340/2015 Sb.
6. Příloha – Odsouhlasené méně práce a více práce

V Jihlavě dne dle data
elektronického podpisu:

V Bohuslavicích dne dle data
elektronického podpisu:

Za objed

plk. RNDr. Miloslav Klodner
náměstek ředitele pro ekonomiku
podepsáno elektronicky

Jiří Kovář
předseda správní rady
podepsáno elektronicky

Zakázka:

ZL1: Architektonicko-stavební řešení – stavební práce bourací, dozdivky apod.

Popis	Cena
ZL1: Architektonicko-stavební řešení – stavební práce bourací, dozdivky apod.	-9 914,43
Z01.1: Stavební úpravy m.č. 10 - bourání příčky, zapravení, doplnění mazaniny	7 723,71
61_00: Úprava povrchů vnitřních	1 368,99
63_00: Podlahy a podlahové konstrukce	176,43
96_00: Bourání konstrukcí	1 311,69
997_00: Přesun sutě	4 630,84
998_00: Přesun hmot	235,76
Z01.2: Překlad nad garážovými vraty	-23 811,78
3_00: Svislé a kompletní konstrukce	-16 381,35
96_00: Bourání konstrukcí	-4 010,50
997_00: Přesun sutě	-2 898,74
998_00: Přesun hmot	-521,19
Z01.3: Otvor mezi m.č. 1.18, 1.20	17 826,83
3_00: Svislé a kompletní konstrukce	1 737,00
61_00: Úprava povrchů vnitřních	2 066,40
64_00: Osazování výplní otvorů	5 293,00
784_00: Dokončovací práce - malby a tapety	141,60
96_00: Bourání konstrukcí	2 254,42
997_00: Přesun sutě	6 116,01
998_00: Přesun hmot	218,40
Z01.4: Bourání věnec, přízdívka mezi 4.NP-5.NP	14 668,21
003: Svislé konstrukce	6 216,75
009: Ostatní konstrukce a práce	2 591,61
997_00: Přesun sutě	5 120,65
998_00: Přesun hmot	739,20
Z01.5.1: 5.NP - zdivo výtahová šachta - méněpráce	-102 992,50
3_00: Svislé a kompletní konstrukce	-87 067,50
998_00: Přesun hmot	-15 925,00
Z01.5.2: 5.NP - zdivo výtahová šachta - vícepráce	80 524,85
003: Svislé konstrukce	68 360,25
998_00: Přesun hmot	12 164,60
Z01.6: 2.NP - vybourání dveří mezi m.č. 216, 217	-3 853,75
3_00: Svislé a kompletní konstrukce	-870,54
61_00: Úprava povrchů vnitřních	-1 950,00
784_00: Dokončovací práce - malby a tapety	-472,00
96_00: Bourání konstrukcí	-435,69
997_00: Přesun sutě	-59,73
998_00: Přesun hmot	-65,80

Celkem (bez DPH)	-9 914,43
DPH	-2 082,03
DPH 21 % ze základny: -9 914	-2 082,03

Celkem (včetně DPH)	-11 996,46
----------------------------	-------------------

Za zhotovitele:

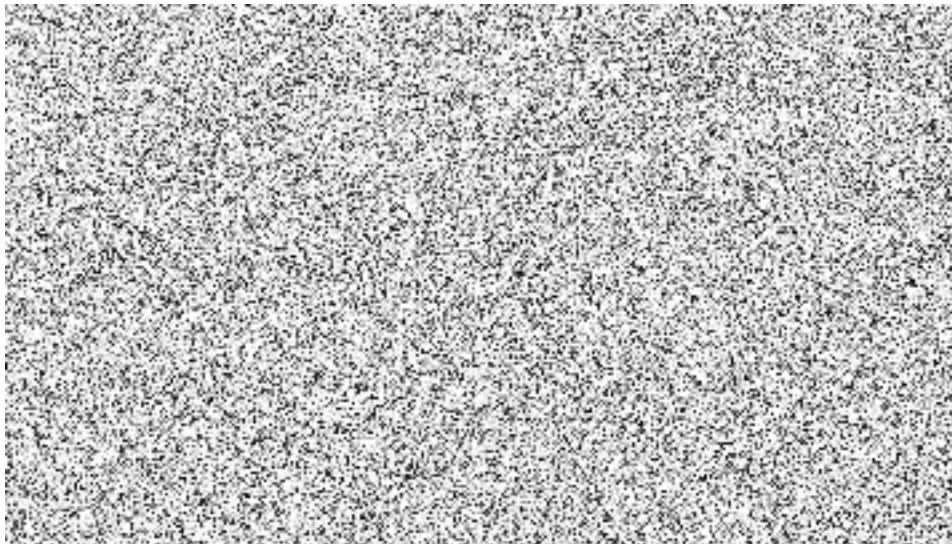

Zakázka:

ZL1: Architektonicko-stavební řešení – stavební práce bourací, dozdivky apod.

Poř.	Typ	Kód	Popis	MJ	Výměra	Jedn. cena	Cena
ZL1: Architektonicko-stavební řešení – stavební práce bourací, dozdivky apod.							-9 914,43
Z01.1: Stavební úpravy m.č. 10 - bourání příčky, zapravení, doplnění mazaniny							7 723,71
61_00: Úprava povrchů vnitřních							1 368,99
50.	B	612325102_01	Vápenocementová hrubá omítka rýh ve stěnách šířky do 300 mm	m2	1,845	742,00	1 368,99
Plný popis:							
Výkaz výměr: (2,7+2,7+0,75)*0,3					1,845	-	-
63_00: Podlahy a podlahové konstrukce							176,43
82.	B	631311135_01	Mazanina tl do 240 mm z betonu prostého bez zvýšených nároků na prostředí tř. C 20/25	m3	0,043	4 070,00	176,43
Plný popis:							
Výkaz výměr: m.č. 10 (0,75+0,1)*(0,75+0,1)*0,06					-	0,043	-
96_00: Bourání konstrukcí							1 311,69
121.	SP	962031133	Bourání příček z cihel pálených na MVC tl do 150 mm	m2	4,0	140,00	560,00
Plný popis:							
Výkaz výměr: (0,75+0,1+0,75)*3,25 -0,6*2					5,2	-1,2	-
502.	SP	965042121	Bourání podkladů pod dlažby nebo mazanin betonových nebo z litého asfaltu tl do 100 mm pl do 1 m2	m3	0,056	5 150,00	289,69
Plný popis:							
Výkaz výměr: 0,75*0,75*0,1					0,056	-	-
503.	SP	968072455	Vybourání kovových dveřních zárubní pl do 2 m2	m2	1,2	385,00	462,00
Plný popis:							
Výkaz výměr: m.č. 10 0,6*2					-	1,2	-
997_00: Přesun sutě							4 630,84
169.	B	997006002_01	Třídění stavebního odpadu na jednotlivé druhy	t	1,163	157,69	183,43
Plný popis:							
Výkaz výměr: 4*0,26 0,056*2,2					1,04	0,123	-
171.	B	997013216_01	Vnitrostavební doprava suti a vybouraných hmot pro budovy v do 21 m ručně	t	1,163	2 800,00	3 256,40
Plný popis:							
172.	B	997013501_01	Odvoz suti a vybouraných hmot na skládku nebo meziskládku do 1 km se složením	t	1,163	286,02	332,64
Plný popis:							
173.	B	997013509_01	Příplatek k odvozu suti a vybouraných hmot na skládku ZKD 1 km přes 1 km	t	22,097	12,53	276,88
Plný popis:							
Výkaz výměr: 1,163*19					22,097	-	-
174.	SP	997013631	Poplatek za uložení na skládce (skládkovné) stavebního odpadu smíšeného kód odpadu 17 09 04	t	1,163	500,00	581,50
Plný popis:							
998_00: Přesun hmot							235,76
176.	B	998018003_01	Přesun hmot ruční pro budovy v do 24 m	t	0,168	1 400,00	235,76
Plný popis:							
Výkaz výměr: 1,845*0,04 0,043*2,2					0,074	0,095	-
Z01.2: Překlad nad garážovými vraty							-23 811,78
3_00: Svislé a kompletní konstrukce							-16 381,35
31.	B	317944323_01	Válcované nosníky č.14 až 22 dodatečně osazované do připravených otvorů	t	-0,211	74 350,00	-15 687,85
Plný popis:							
Výkaz výměr: 1.pp "nosník U160 nad vraty" 4*2,80*18,80*1/1000 Součet -0,211					-0,211	-	-
36.	SP	346244381	Plentování jednostranné v do 200 mm válcovaných nosníků cihlami	m2	-0,896	774,00	-693,50
Plný popis:							

Poř.	Typ	Kód	Popis	MJ	Výměra	Jedn. cena	Cena
			Výkaz výměr: 1.pp "nosník U160 nad vraty" -2*2,80*0,16		- 0,896		
					-		
96_00: Bourání konstrukcí							-4 010,50
142.	B	974031666_01	Výsekání rýh ve zdivu cihelném pro vtažování nosníků hl do 150 mm v do 250 mm	m	- 11,2	358,08	-4 010,50
			Plný popis:				
			Výkaz výměr: 1.pp "nosník U160 nad vraty" 4*2,80 -4*2,8		- 11,2		
					-		
997_00: Přesun sutě							-2 898,74
169.	B	997006002_01	Třídění stavebního odpadu na jednotlivé druhy	t	- 0,728	157,69	-114,80
			Plný popis:				
			Výkaz výměr: -11,2*0,065		- 0,728		
					-		
			Výkaz výměr:		-		
171.	B	997013216_01	Vnitrostaveništní doprava suti a vybouraných hmot pro budovy v do 21 m ručně	t	- 0,728	2 800,00	-2 038,40
			Plný popis:				
172.	B	997013501_01	Odvoz suti a vybouraných hmot na skládku nebo meziskládku do 1 km se složením	t	- 0,728	286,02	-208,22
			Plný popis:				
173.	B	997013509_01	Příplatek k odvozu suti a vybouraných hmot na skládku ZKD 1 km přes 1 km	t	- 13,832	12,53	-173,31
			Plný popis:				
			Výkaz výměr: -0,728*19		- 13,832		
					-		
174.	SP	997013631	Poplatek za uložení na skládce (skládkovné) stavebního odpadu směšného kód odpadu 17 09 04	t	- 0,728	500,00	-364,00
			Plný popis:				
998_00: Přesun hmot							-521,19
176.	B	998018003_01	Přesun hmot ruční pro budovy v do 24 m	t	- 0,372	1 400,00	-521,19
			Plný popis:				
			Výkaz výměr: -0,211 -0,896*0,18		- 0,211 - 0,161		
					-		
Z01.3: Otvor mezi m.č. 1.18, 1.20							17 826,83
3_00: Svislé a kompletní konstrukce							1 737,00
25.	SP	317121101	Montáž prefabrikovaných překladů délky do 1500 mm	kus	3,0	197,00	591,00
			Plný popis:				
26.	H	59321070	překlad železobetonový RZP 1190x140x140mm	kus	3,0	382,00	1 146,00
			Plný popis:				
61_00: Úprava povrchů vnitřních							2 066,40
52.	SP	612325302	Vápenocementová štuková omítka ostění nebo nadpraží	m2	2,4	861,00	2 066,40
			Plný popis:				
			Výkaz výměr: Ostění (0,8+2+2)*0,5		- 2,4		
					-		
64_00: Osazování výplní otvorů							5 293,00
86.	SP	642942611	Osazování zárubní nebo rámmů dveřních kovových do 2,5 m2 na montážní pěnu	kus	1,0	503,00	503,00
			Plný popis:				
87.	H	55331487	zárubeň jednokřídlá ocelová pro zdění tl stěny 110-150mm rozměru 800/1970, 2100mm	kus	1,0	4 790,00	4 790,00
			Plný popis:				
784_00: Dokončovací práce - malby a tapety							141,60
400.	B	784181101_01	Základní akrylátová jednonásobná bezbarvá penetrace podkladu v místnostech výšky do 3,80 m	m2	2,4	18,00	43,20
			Plný popis:				
			Výkaz výměr: Ostění (0,8+2+2)*0,5		- 2,4		
					-		
402.	B	784221101_01	Dvojnásobné bílé malby ze směsí za sucha dobře otěrzdorných v místnostech do 3,80 m	m2	2,4	41,00	98,40
			Plný popis:				

Poř.	Typ	Kód	Popis	MJ	Výměra	Jedn. cena	Cena
96_00: Bourání konstrukcí							2 254,42
129.	B	967031132_01	Přisekání rovných ostění v cihelném zdivu na MV nebo MVC	m2	2,4	163,64	392,74
<i>Plný popis:</i>							
Výkaz výměr: Ostění (0,8+2+2)*0,5					-		
					2,4		
138.	B	971033651_01	Vybourání otvorů ve zdivu cihelném pl do 4 m2 na MVC nebo MV tl do 600 mm	m3	0,8	1 389,18	1 111,34
<i>Plný popis:</i>							
Výkaz výměr: Ostění 2*0,8*0,5					-		
					0,8		
					-		
141.	B	974031167_01	Vysekání rýh ve zdivu cihelném hl do 150 mm š do 300 mm	m	2,4	312,64	750,34
<i>Plný popis:</i>							
Výkaz výměr: Překlady 1,2*2					-		
					2,4		
					-		
997_00: Přesun sutě							6 116,01
169.	B	997006002_01	Třídění stavebního odpadu na jednotlivé druhy	t	1,536	157,69	242,21
<i>Plný popis:</i>							
Výkaz výměr: 0,8*1,8					1,44		
2,4*0,02					0,048		
2,4*0,02					0,048		
					-		
171.	B	997013216_01	Vnitrostaveništní doprava suti a vybouraných hmot pro budovy v do 21 m ručně	t	1,536	2 800,00	4 300,80
<i>Plný popis:</i>							
172.	B	997013501_01	Odvoz suti a vybouraných hmot na skládku nebo meziskládku do 1 km se složením	t	1,536	286,02	439,33
<i>Plný popis:</i>							
173.	B	997013509_01	Příplatek k odvozu suti a vybouraných hmot na skládku ZKD 1 km přes 1 km	t	29,184	12,53	365,68
<i>Plný popis:</i>							
Výkaz výměr: 1,536*19					29,184		
					-		
174.	SP	997013631	Poplatek za uložení na skládce (skládkovné) stavebního odpadu smíšeného kód odpadu 17 09 04	t	1,536	500,00	768,00
<i>Plný popis:</i>							
998_00: Přesun hmot							218,40
176.	B	998018003_01	Přesun hmot ruční pro budovy v do 24 m	t	0,156	1 400,00	218,40
<i>Plný popis:</i>							
Výkaz výměr: 2,4*0,04					0,096		
3*0,02					0,06		
					-		
201.4: Bourání věnec, přízdívka mezi 4.NP-5.NP							14 668,21
003: Svislé konstrukce							6 216,75
516.	SP	311236141	Zdivo jednovrstvé zvukově izolační na cementovou maltu M10 z cihel děrovaných do P15 tl 300 mm	m2	2,025	3 070,00	6 216,75
<i>Plný popis:</i>							
Výkaz výměr: Dozdívka v šachtě 2,7*0,75					-		
					2,025		
					-		
009: Ostatní konstrukce a práce							2 591,61
514.	SP	985111213	Odsekání betonu stěn tl přes 100 do 150 mm	m2	0,82	2 040,00	1 672,80
<i>Plný popis:</i>							
Výkaz výměr: Průvlak 2,05*0,4					-		
					0,82		
					-		
515.	SP	962032230	Bourání zdiva z cihel pálených nebo vápenopískových na MV nebo MVC do 1 m3	m3	0,554	1 660,00	918,81
<i>Plný popis:</i>							
Výkaz výměr: Odbourání v místě šachty 2,05*0,9*0,3					-		
					0,554		
					-		
997_00: Přesun sutě							5 120,65
169.	B	997006002_01	Třídění stavebního odpadu na jednotlivé druhy	t	1,287	157,69	202,87
<i>Plný popis:</i>							
Výkaz výměr: 0,553*1,8					0,995		
0,82*0,355					0,291		
					-		

Poř.	Typ	Kód	Popis	MJ	Výměra	Jedn. cena	Cena
171.	B	997013216_01	Vnitrostavební doprava suti a vybouraných hmot pro budovy v do 21 m ručně	t	1,286	2 800,00	3 600,80
Plný popis:							
172.	B	997013501_01	Odvoz suti a vybouraných hmot na skládku nebo meziskládku do 1 km se složením	t	1,286	286,02	367,82
Plný popis:							
173.	B	997013509_01	Příplatek k odvozu suti a vybouraných hmot na skládku ZKD 1 km přes 1 km	t	24,434	12,53	306,16
Plný popis:							
Výkaz výměr: 1,286*19					24,434		
					-		
174.	SP	997013631	Poplatek za uložení na skládce (skládkovné) stavebního odpadu smíšeného kód odpadu 17 09 04	t	1,286	500,00	643,00
Plný popis:							
998_00: Přesun hmot							739,20
176.	B	998018003_01	Přesun hmot ruční pro budovy v do 24 m	t	0,528	1 400,00	739,20
Plný popis:							
Z01.5.1: 5.NP - zdívo výtahová šachta - méněpráce							-102 992,50
3_00: Svislé a kompletní konstrukce							-87 067,50
23.	B	311235221_01	Zdívo jednovrstvé z cihel broušených přes P10 do P15 na tenkovrstvou maltu tl 440 mm	m2	- 32,5	2 679,00	-87 067,50
Plný popis:							
Výkaz výměr: 5.np							
0,50*12,50+12,50*4,20/2							
Součet							
-32,5; výměra položky					- 32,5		
					-		
998_00: Přesun hmot							-15 925,00
176.	B	998018003_01	Přesun hmot ruční pro budovy v do 24 m	t	- 11,375	1 400,00	-15 925,00
Plný popis:							
Výkaz výměr: -32,5*0,35					- 11,375		
					-		
Z01.5.2: 5.NP - zdívo výtahová šachta - vícepráce							80 524,85
003: Svislé konstrukce							68 360,25
577.	SP	311235161	Zdívo jednovrstvé z cihel broušených přes P10 do P15 na tenkovrstvou maltu tl 300 mm	m2	26,635	1 950,00	51 938,25
Plný popis: Zdívo jednovrstvé z cihel děrovaných broušených na celoplošnou tenkovrstvou maltu, pevnost cihel přes P10 do P15, tl. zdíva 300 mm							
Výkaz výměr: Štít					-		
32,5					32,5		
-5,865					- 5,865		
					-		
578.	SP	311236141	Zdívo jednovrstvé zvukově izolační na cementovou maltu M10 z cihel děrovaných do P15 tl 300 mm	m2	5,865	2 800,00	16 422,00
Plný popis:							
Výkaz výměr: Výtah					-		
(2,05+0,5)*2,3					5,865		
					-		
998_00: Přesun hmot							12 164,60
176.	B	998018003_01	Přesun hmot ruční pro budovy v do 24 m	t	8,689	1 400,00	12 164,60
Plný popis:							
Z01.6: 2.NP - vybourání dveří mezi m.č. 216, 217							-3 853,75
3_00: Svislé a kompletní konstrukce							-870,54
33.	B	340239211_01	Zazdívká otvorů v příčkách nebo stěnách plochy do 4 m2 cihlami plnými tl do 100 mm	m2	- 1,773	491,00	-870,54
Plný popis:							
Výkaz výměr: 2.np							
0,90*1,97							
Součet							
-1,773; výměra položky					- 1,773		
					-		
61_00: Úprava povrchů vnitřních							-1 950,00
51.	B	612325225_01	Vápenocementová štuková omítka malých ploch do 4,0 m2 na stěnách	kus	- 1,0	1 950,00	-1 950,00
Plný popis:							
Výkaz výměr: 2.np - zadívka dveří							
1							

Poř.	Typ	Kód	Popis	MJ	Výměra	Jedn. cena	Cena
			Součet -1		- 1,0		
			784_00: Dokončovací práce - malby a tapety				-472,00
400.	B	784181101_01	Základní akrylátová jednonásobná bezbarvá penetrace podkladu v místnostech výšky do 3,80 m	m2	- 8,0	18,00	-144,00
			<i>Plný popis:</i>				
			Výkaz výměr: -4*2		- 8,0		
402.	B	784221101_01	Dvojnásobné bílé malby ze směsí za sucha dobře otěruvzdorných v místnostech do 3,80 m	m2	- 8,0	41,00	-328,00
			<i>Plný popis:</i>				
			96_00: Bourání konstrukcí				-435,69
130.	B	968072456_01	Vybourání kovových dveřních zárubní pl přes 2 m2	m2	- 1,576	276,45	-435,69
			<i>Plný popis:</i>				
			Výkaz výměr: 2.np -0,80*1,97		- 1,576		
			997_00: Přesun sutě				-59,73
169.	B	997006002_01	Třídění stavebního odpadu na jednotlivé druhy	t	- 0,015	157,69	-2,37
			<i>Plný popis:</i>				
171.	B	997013216_01	Vnitrostaveništní doprava suti a vybouraných hmot pro budovy v do 21 m ručně	t	- 0,015	2 800,00	-42,00
			<i>Plný popis:</i>				
172.	B	997013501_01	Odvoz suti a vybouraných hmot na skládku nebo meziskládku do 1 km se složením	t	- 0,015	286,02	-4,29
			<i>Plný popis:</i>				
173.	B	997013509_01	Příplatek k odvozu suti a vybouraných hmot na skládku ZKD 1 km přes 1 km	t	- 0,285	12,53	-3,57
			<i>Plný popis:</i>				
			Výkaz výměr: odvoz stavební suti do 20km -0,015*19		- 0,285		
174.	SP	997013631	Poplatek za uložení na skládce (skládkovné) stavebního odpadu směšného kód odpadu 17 09 04	t	- 0,015	500,00	-7,50
			<i>Plný popis:</i>				
			998_00: Přesun hmot				-65,80
176.	B	998018003_01	Přesun hmot ruční pro budovy v do 24 m	t	- 0,047	1 400,00	-65,80
			<i>Plný popis:</i>				

Zakázka:

ZL2: Architektonicko-stavební řešení – výtahová prohlubeň

Popis	Cena
ZL2: Architektonicko-stavební řešení – výtahová prohlubeň	11 131,66
Z02.1: Výtahová šachta - doplnění hydroizolace	4 531,66
711_00: Izolace proti vodě, vlhkosti a plynům	4 531,66
Z02.2: Výtahová šachta - konzoly, zábradlí	6 600,00
767_00: Konstrukce zámečnické	6 600,00
Celkem (bez DPH)	11 131,66
DPH	2 337,65
DPH 21 % ze základny: 11 132	2 337,65
Celkem (včetně DPH)	13 469,31

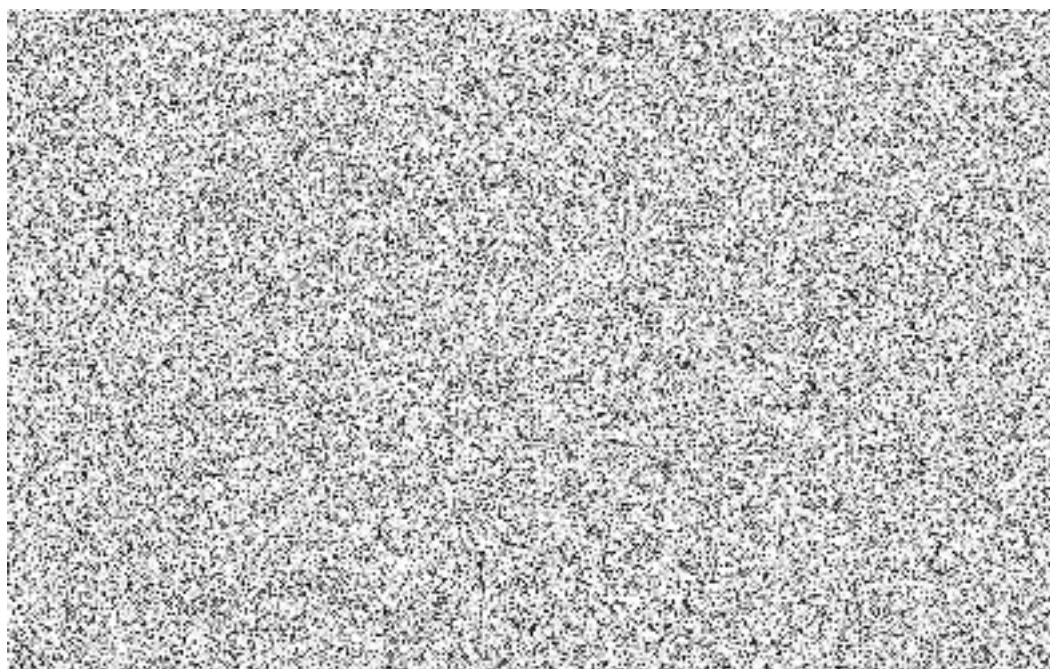

Zakázka:

ZL2: Architektonicko-stavební řešení – výtahová prohlubeň

Poř.	Typ	Kód	Popis	MJ	Výměra	Jedn. cena	Cena
ZL2: Architektonicko-stavební řešení – výtahová prohlubeň							11 131,66
Z02.1: Výtahová šachta - doplnění hydroizolace							4 531,66
711_00: Izolace proti vodě, vlhkosti a plynům							4 531,66
181.	B	711141559_01	Provedení izolace proti zemní vlhkosti pásy přitavením vodorovné NAIP	m2	3,06	112,95	345,63
<i>Plný popis:</i>							
Výkaz výměr: 1.pp výtahová šachta 1,7*1,8							
					3,06		
					-		
183.	B	711142559_01	Provedení izolace proti zemní vlhkosti pásy přitavením svislé NAIP	m2	9,1	129,93	1 182,36
<i>Plný popis:</i>							
Výkaz výměr: 1.pp doplnění izolace šachta výtahová šachta (1,8+1,8+1,7+1,7)*1,3							
					9,1		
					-		
187.	B	998711103_01	Přesun hmot tonážní pro izolace proti vodě, vlhkosti a plynům v objektech výšky do 60 m	t	0,072	1 218,13	87,71
<i>Plný popis:</i>							
Výkaz výměr: Dle programu 0,072							
					-		
					0,072		
					-		
504.	H	62853004	pás asfaltový natavitelný modifikovaný SBS tl 4,0mm s vložkou ze skleněné tkaniny a spalitelnou PE fólií nebo jemnozrnným minerálním posypem na horním povrchu	m2	13,376	218,00	2 915,97
<i>Plný popis:</i>							
Výkaz výměr: (3,06+9,1)*1,1							
					13,376		
					-		
Z02.2: Výtahová šachta - konzoly, zábradlí							6 600,00
767_00: Konstrukce zámečnické							6 600,00
#ODKAZ!							-
506.	B	X3	Sklopné zábradlí na výtahu v. 1100 mm	kus	1,0	6 600,00	6 600,00
<i>Plný popis:</i>							

Zakázka:

ZL3: Architektonicko-stavební řešení- výkop kolem objektu, dodateční hydroizolace

Popis	Cena
ZL3: Architektonicko-stavební řešení- výkop kolem objektu, dodateční hydroizolace	362 679,61
Z03.1: Výkop okolo objektu + bourání	234 688,25
1_00: Zemní práce	64 766,36
96_00: Bourání konstrukcí	36 082,32
997_00: Přesun sutě	133 839,57
Z03.2: Dodatečná izolace okolo objektu	127 991,36
62_00: Úprava povrchů vnějších	44 716,60
711_00: Izolace proti vodě, vlhkosti a plynům	33 544,51
713_00: Izolace tepelné	44 788,25
998_00: Přesun hmot	4 942,00
Celkem (bez DPH)	362 679,61
DPH	76 162,72
DPH 21 % ze základny: 362 680	76 162,72
Celkem (včetně DPH)	438 842,33

Zařadit do:

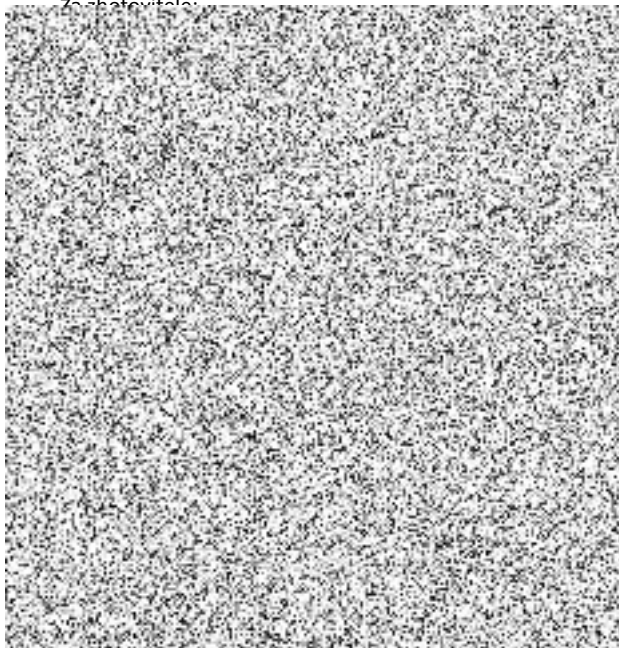

Zakázka:

ZL3: Architektonicko-stavební řešení- výkop kolem objektu, dodateční hydroizolace

Poř.	Typ	Kód	Popis	MJ	Výměra	Jedn. cena	Cena
ZL3: Architektonicko-stavební řešení- výkop kolem objektu, dodateční hydroizolace							362 679,61
Z03.1: Výkop okolo objektu + bourání							234 688,25
1_00: Zemní práce							64 766,36
1.	B	132251102_01	Hloubení rýh nezapažených š do 800 mm v hornině třídy těžitelnosti I, skupiny 3 objem do 50 m3 - strojně	m3	19,189	767,98	14 736,54
Plný popis:							
Výkaz výměr: Dle změnového výkresu							
Výkop nově							
8,85*((0,5+1,75)/2)*0,8							
9,78*1,75*0,8							
8,85*1,75*0,8							
0,6*1,75*0,8							
15,2*1,75*0,8							
0,6*1,75*0,8							
Odpočet v místě ŽB šachet							
-2,7							
-3,25							
Odpočet původního výkopu, drenáž							
-8,85*((0,5+1,2)/2)*0,6							
-9,78*1,2*0,6							
-8,85*1,2*0,6							
-0,6*1,2*0,6							
-15,2*1,2*0,6							
-0,6*1,2*0,6							
=							
Odpočet ručního výkopu, cca 10% z výměry							
-21,332*0,1							
3.	B	162211311_01	Vodorovné přemístění výkopku z horniny třídy těžitelnosti I, skupiny 1 až 3 stavebním kolečkem do 10 - m	m3	0,927	127,20	117,91
Plný popis:							
Výkaz výměr: Odvoz přebytečného výkopku							
19,189+2,133-20,395							
4.	B	162211319_01	Příplatek k vodorovnému přemístění výkopku z horniny třídy těžitelnosti I, skupiny 1 až 3 stavebním - kolečkem ZKD 10 m	m3	0,927	117,29	108,73
Plný popis:							
5.	B	162751117_01	Vodorovné přemístění do 10000 m výkopku/sypaniny z horniny třídy těžitelnosti I, skupiny 1 až 3	m3	0,927	297,85	276,11
Plný popis:							
6.	B	162751119_01	Příplatek k vodorovnému přemístění výkopku/sypaniny z horniny třídy těžitelnosti I, skupiny 1 až 3 - ZKD 1000 m přes 10000 m	m3	8,343	23,05	192,31
Plný popis:							
Výkaz výměr: 0,927*9							
7.	B	167111101_01	Nakládání výkopku z hornin třídy těžitelnosti I, skupiny 1 až 3 ručně	m3	0,927	351,88	326,19
Plný popis:							
8.	B	171201221_01	Poplatek za uložení na skládce (skládkovné) zeminy a kamení kód odpadu 17 05 04	t	1,761	350,00	616,46
Plný popis:							
Výkaz výměr: 0,927*1,9							
9.	B	171251201_01	Uložení sypaniny na skládky nebo meziskládky	m3	0,927	20,72	19,21
Plný popis:							
11.	B	174151101_01	Zásyp jam, šachet rýh nebo kolem objektů sypaninou se zhuštěním	m3	20,395	143,35	2 923,68
Plný popis:							
Výkaz výměr: Zpětný zásyp							
19,189+2,133							
Odpočet v místě XPS							
Viz p.č. 195, 198							
-57,305*0,12							
Zásyp po ŽB kcích šachet							
2,7+3,25							
12.	SP	139911123	Bourání kcí v hloubených vykopávkách ze zdiva ze ŽB nebo předpjatého ručně	m3	2,7	13 000,00	35 100,00
Plný popis:							
Výkaz výměr: Odstranění ŽB tunelu							
0,6*1,5*1,5*2							
13.	SP	139001101	Příplatek za ztížení vykopávky v blízkosti podzemního vedení	m3	6,72	546,00	3 669,12
Plný popis:							
Výkaz výměr: V místě vedení ing sítí do objektu							
Plyn, voda, elektro, optika							
1,2*1,75*0,8*4							

Poř.	Typ	Kód	Popis	MJ	Výměra	Jedn. cena	Cena
14.	SP	132212121	Hloubení zapažených rýh šířky do 800 mm v soudržných horninách třídy těžitelnosti I skupiny 3 ručně	m3	2,133	1 740,00	3 711,59
			<i>Plný popis:</i>				
			Výkaz výměr:				
			Výkop nově		-		
			8,85*((0,5+1,75)/2)*0,8		7,965		
			9,78*1,75*0,8		13,692		
			8,85*1,75*0,8		12,39		
			0,6*1,75*0,8		0,84		
			15,2*1,75*0,8		21,28		
			0,6*1,75*0,8		0,84		
			Odpočet v místě ŽB šachet		-		
			-2,7		-2,7		
			-3,25		-3,25		
			Odpočet původního výkopu, drenáž		-		
			-8,85*((0,5+1,2)/2)*0,6		-4,514		
			-9,78*1,2*0,6		-7,042		
			-8,85*1,2*0,6		-6,372		
			-0,6*1,2*0,6		-0,432		
			-15,2*1,2*0,6		-10,944		
			-0,6*1,2*0,6		-0,432		
			=		21,322		
			-21,322		-21,322		
			Ruční dokopávky, předpoklad 10%		-		
			21,332*0,1		2,133		
					-		
15.	SP	151101101	Zřízení příloženého pažení a rozepření stěn rýh hl do 2 m	m2	14,252	133,77	1 906,46
			<i>Plný popis:</i>				
			Výkaz výměr:				
			Pažení cca 20% výkopu		-		
			Dle změnového výkresu		-		
			Výkop nově		-		
			8,85*((0,5+1,75)/2)*0,2		1,991		
			9,78*1,75*0,2		3,423		
			8,85*1,75*0,2		3,098		
			0,6*1,75*0,2		0,21		
			15,2*1,75*0,2		5,32		
			0,6*1,75*0,2		0,21		
					-		
16.	SP	151101111	Odstranění příloženého pažení a rozepření stěn rýh hl do 2 m	m2	14,252	74,52	1 062,06
			<i>Plný popis:</i>				
			96 00: Bourání konstrukcí				36 082,32
121.	SP	962031133	Bourání příček z cihel pálených na MVC tl do 150 mm	m2	77,402	140,00	10 836,27
			<i>Plný popis:</i>				
			Výkaz výměr:				
			Dle změnového výkresu		-		
			Přizdívky		-		
			8,85*((0,5+1,75)/2)		9,956		
			9,78*1,75		17,115		
			8,85*1,75		15,488		
			0,6*1,75		1,05		
			15,2*1,75		26,6		
			0,6*1,75		1,05		
			Cihla uložená na základu		-		
			8,85*0,14		1,239		
			9,78*0,14		1,369		
			8,85*0,14		1,239		
			0,6*0,14		0,084		
			15,2*0,14		2,128		
			0,6*0,14		0,084		
125.	B	962042321_01	Bourání zdiva nadzákladového z betonu prostého přes 1 m3	m3	3,25	2 869,71	9 326,56
			<i>Plný popis:</i>				
			Výkaz výměr:				
			Dobourání venkovní šachty do hl. 1,75 m		-		
			0,50*1,25*(2*1,40+2,40)		3,25		
364.	SP	985131311	Ruční dočištění ploch stěn, rubu kleneb a podlah ocelových kartáčů	m2	77,402	181,00	14 009,73
			<i>Plný popis:</i>				
			Výkaz výměr:				
			Dle změnového výkresu		-		
			Přizdívky		-		
			8,85*((0,5+1,75)/2)		9,956		
			9,78*1,75		17,115		
			8,85*1,75		15,488		
			0,6*1,75		1,05		
			15,2*1,75		26,6		
			0,6*1,75		1,05		
			Cihla uložená na základu		-		
			8,85*0,14		1,239		
			9,78*0,14		1,369		
			8,85*0,14		1,239		
			0,6*0,14		0,084		
			15,2*0,14		2,128		
			0,6*0,14		0,084		
404.	SP	711131821	Odstranění izolace proti zemi vlhkosti svislé	m2	71,259	26,80	1 909,73
			<i>Plný popis:</i>				
			Výkaz výměr:				
			Dle změnového výkresu		-		
			Přizdívky		-		
			8,85*((0,5+1,75)/2)		9,956		
			9,78*1,75		17,115		

Poř.	Typ	Kód	Popis	MJ	Výměra	Jedn. cena	Cena
			8,85*1,75		15,488		
			0,6*1,75		1,05		
			15,2*1,75		26,6		
			0,6*1,75		1,05		
997_00: Přesun sutě							133 839,57
169.	B	997006002_01	Třídění stavebního odpadu na jednotlivé druhy	t	33,613	157,69	5 300,43
Plný popis:							
Výkaz výměr: 2,7*2,2 5,94							
20,202 20,202							
3,25*2,2 7,15							
0,321 0,321							
-							
171.	B	997013216_01	Vnitrostaveništní doprava suti a vybouraných hmot pro budovy v do 21 m ručně	t	33,613	2 800,00	94 116,40
Plný popis:							
172.	B	997013501_01	Odvoz suti a vybouraných hmot na skládku nebo meziskládku do 1 km se složením	t	33,613	286,02	9 613,99
Plný popis:							
173.	B	997013509_01	Příplatek k odvozu suti a vybouraných hmot na skládku ZKD 1 km přes 1 km	t	638,647	12,53	8 002,25
Plný popis:							
Výkaz výměr: 33,613*19 638,647							
-							
174.	SP	997013631	Poplatek za uložení na skládce (skládkovné) stavebního odpadu směšného kód odpadu 17 09 04	t	33,613	500,00	16 806,50
Plný popis:							
Z03.2: Dodatečná izolace okolo objektu							127 991,36
62_00: Úprava povrchů vnějších							44 716,60
365.	SP	622131101	Cementový postřik vnějších stěn nanášený celoplošně ručně	m2	78,258	84,40	6 604,95
Plný popis:							
Výkaz výměr: V místě hydroizolace -							
Stěrka, viz p.č. 1 -							
Uliční část, dopojení hydroizolace -							
(8,85+0,6+18,9-2,6+0,6)*0,15 3,953							
Pás, viz položka č. 179 -							
Dle změnového výkresu -							
8,85*((0,5+1,75)/2) 9,956							
8,85*0,3 2,655							
9,78*(1,75+0,3) 20,049							
8,85*(1,75+0,15) 16,815							
0,6*(1,75+0,15) 1,14							
15,2*(1,75+0,15) 28,88							
0,6*(1,75+0,15) 1,14							
1.pp doplnění izolace šachta a anglické dvorky -							
-1,30*2,10 -2,73							
-2*1,50*1,20 -3,6							
368.	SP	622135002	Vyrovnání podkladu vnějších stěn maltou cementovou tl do 10 mm	m2	78,258	380,00	29 738,04
Plný popis:							
403.	SP	622135092	Příplatek k vyrovnání vnějších stěn maltou cementovou za každých dalších 5 mm tl	m2	78,258	107,00	8 373,61
Plný popis:							
Výkaz výměr: Tloušťka 15 mm celkem -							
78,258 78,258							
-							
711_00: Izolace proti vodě, vlhkosti a plynům							33 544,51
1.	SP	711192102	Provedení izolace proti zemní vlhkosti hydroizolační stěrkou svislé na zdivu, 1 vrstva	m2	3,953	210,00	830,03
Plný popis:							
Výkaz výměr: Uliční část, dopojení hydroizolace -							
(8,85+0,6+18,9-2,6+0,6)*0,15 3,953							
-							
2.	H	11163001	stěrka hydroizolační asfaltová dvousložková do spodní stavby	kg	8,694	116,00	1 008,55
Plný popis:							
Výkaz výměr: 3,952*2*1,1 8,694							
-							
179.	B	711112002_01	Provedení izolace proti zemní vlhkosti svislé za studena lakem asfaltovým	m2	74,305	26,77	1 989,15
Plný popis:							
Výkaz výměr: Dle změnového výkresu -							
8,85*((0,5+1,75)/2) 9,956							
8,85*0,3 2,655							
9,78*(1,75+0,3) 20,049							
8,85*(1,75+0,15) 16,815							
0,6*(1,75+0,15) 1,14							

Poř.	Typ	Kód	Popis	MJ	Výměra	Jedn. cena	Cena
			15,2*(1,75+0,15)		28,88		
			0,6*(1,75+0,15)		1,14		
			1.pp doplnění izolace šachta a anglické dvorky		-		
			-1,30*2,10		-2,73		
			-2*1,50*1,20		-3,6		
					-		
180.	B	11163152	lak hydroizolační asfaltový	t	0,039	107 900,00	4 209,19
			<i>Plný popis:</i>				
			Výkaz výměr: 74,305*0,0005*1,05		0,039		
					-		
183.	B	711142559_01	Provedení izolace proti zemní vlhkosti pásy přitavením svislé NAIP	m2	74,305	129,93	9 654,45
			<i>Plný popis:</i>				
184.	B	62855001	pás asfaltový natavitelný modifikovaný SBS tl 4,0mm s vložkou z polyesterové rohože a spalitelnou PE - fólií nebo jemnozrnným minerálním posypem na horním povrchu	m2	81,736	141,00	11 524,71
			<i>Plný popis:</i>				
			Výkaz výměr: 74,305*1,1		81,736		
					-		
185.	B	711161212_01	Izolace proti zemní vlhkosti nopovou fólií svislá, nopek v 8,0 mm, tl do 0,6 mm	m2	27,895	124,60	3 475,75
			<i>Plný popis:</i>				
			Výkaz výměr: Dle změnového výkresu		-		
			Dopočet nové fólie		-		
			8,85*((0,5+1,45)/2)		8,629		
			9,78*0,55		5,379		
			8,85*0,55		4,868		
			0,6*0,55		0,33		
			15,2*0,55		8,36		
			0,6*0,55		0,33		
187.	B	998711103_01	Přesun hmot tonážní pro izolace proti vodě, vlhkosti a plynům v objektech výšky do 60 m	t	0,7	1 218,13	852,69
			<i>Plný popis:</i>				
			713_00: Izolace tepelné				44 788,25
195.	B	713131141_01	Montáž izolace tepelné stěn a základů lepením celoplošně rohoží, pásů, dílců, desek	m2	57,305	210,67	12 072,39
			<i>Plný popis:</i>				
			Výkaz výměr: 8,85*((0,2+1,45)/2)		7,301		
			9,78*1,45		14,181		
			8,85*1,45		12,833		
			0,6*1,45		0,87		
			15,2*1,4		21,28		
			0,6*1,4		0,84		
					-		
198.	H	28376444	deska z polystyrénu XPS, hrana rovná a strukturovaný povrch 300kPa tl 120mm	m2	60,17	532,00	32 010,57
			<i>Plný popis:</i>				
			Výkaz výměr: 57,305*1,05		60,17		
					-		
201.	B	998713103_01	Přesun hmot tonážní pro izolace tepelné v objektech v do 24 m	t	0,56	1 259,44	705,29
			<i>Plný popis:</i>				
			998_00: Přesun hmot				4 942,00
176.	B	998018003_01	Přesun hmot ruční pro budovy v do 24 m	t	3,53	1 400,00	4 942,00
			<i>Plný popis:</i>				

Zakázka:

ZL4: Architektonicko-stavební řešení - výplně otvorů

Popis	Cena
ZL4: Architektonicko-stavební řešení - výplně otvorů	137 751,72
Z04.1: Hliníkové dveře, 1.NP	137 037,08
767_00: Konstrukce zámečnické	137 037,08
Z04.2: Zrušený žaluzie 1.PP	-5 322,48
786_00: Dokončovací práce - čalounické úpravy	-5 322,48
Z04.3.1: Okno navíc O17 - méněpráce	-6 624,64
61_00: Úprava povrchů vnitřních	-387,45
62_00: Úprava povrchů vnějších	-904,50
764_00: Konstrukce klempířské	-534,86
766_00: Konstrukce truhlářské	-3 976,29
784_00: Dokončovací práce - malby a tapety	-26,55
96_00: Bourání konstrukcí	-266,44
997_00: Přesun sutě	-318,54
998_00: Přesun hmot	-210,00
Z04.3.2: Okno navíc O17 - vícerače	338,88
62_00: Úprava povrchů vnějších	317,88
998_00: Přesun hmot	21,00
Z04.4.1: Dveře H02 - méněpráce	-68 227,07
767_00: Konstrukce zámečnické	-68 227,07
Z04.4.2: Dveře H02 - vícepráce	82 685,08
767_00: Konstrukce zámečnické	82 685,08
Z04.5.1: Okna, výlezy, střešní plášť - méněpráce	-27 940,12
766_00: Konstrukce truhlářské	-27 940,12
Z04.5.2: Okna, výlezy, střešní plášť - vícepráce	86 270,21
766_00: Konstrukce truhlářské	86 270,21
Z04.6.1: Dveře Z07 - méněpráce	-17 356,72
767_00: Konstrukce zámečnické	-17 356,72
Z04.6.2: Dveře atypické Z07 - vícepráce	28 583,28
767_00: Konstrukce zámečnické	28 583,28
Z04.7: Interiéroví dveře - méněpráce	-71 691,78
766_00: Konstrukce truhlářské	-71 691,78
Celkem (bez DPH)	137 751,72
DPH	28 927,86
DPH 21 % ze základny: 137 752	28 927,86
Celkem (včetně DPH)	166679,58

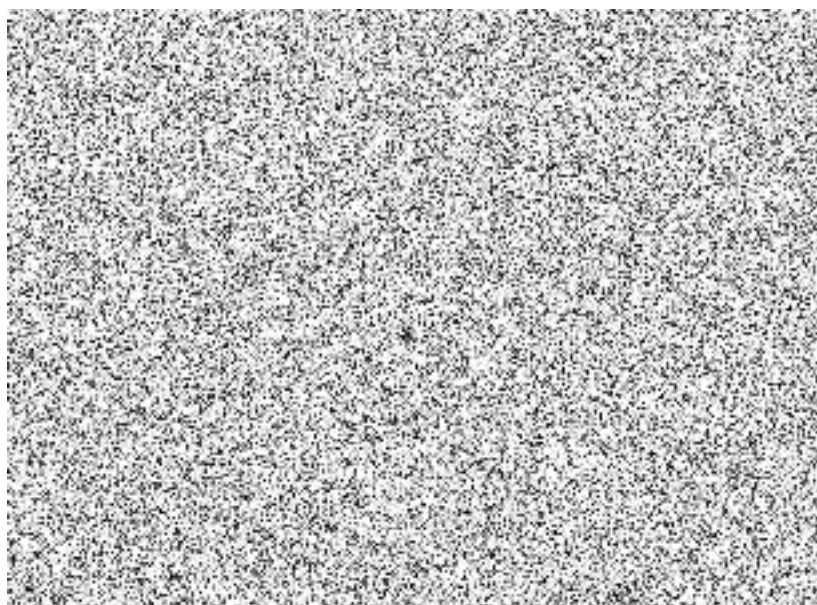

Zakázka:

ZL4: Architektonicko-stavební řešení - výplně otvorů

Poř.	Typ	Kód	Popis	MJ	Výměra	Jedn. cena	Cena
ZL4: Architektonicko-stavební řešení - výplně otvorů							137 751,72
Z04.1: Hliníkové dveře, 1.NP							137 037,08
767_00: Konstrukce zámečnické							137 037,08
360.	B	998767103_01	Přesun hmot tonážní pro zámečnické konstrukce v objektech v do 24 m	t	0,15	1 567,17	235,08
Plný popis:							
Výkaz výměr: 0,15					0,15		
512.	B	X4	Dodávka a montáž Al dveře m.č. 1.19, provedení dle požadavku objednatele	kus	1,0	136 802,00	136 802,00
Plný popis:							
Z04.2: Zrušeny žaluzie 1.PP							-5 322,48
786_00: Dokončovací práce - čalounické úpravy							-5 322,48
408.	B	786624111_01	Montáž lamelové žaluzie do oken zdvojených dřevěných otevíravých, sklápěcích a vyklápěcích	m2	- 5,454	223,88	-1 221,13
Plný popis:							
Výkaz výměr: -0,60*0,60*13					- 4,68		
-0,88*0,88*1					- 0,774		
409.	H	55346200	žaluzie horizontální interiérové	m2	- 5,454	750,00	-4 090,50
Plný popis:							
410.	B	998786103_01	Přesun hmot tonážní pro stínění a čalounické úpravy v objektech v do 24 m	t	- 0,01	1 085,37	-10,85
Plný popis:							
Z04.3.1: Okno navíc O17 - méněpráce							-6 624,64
61_00: Úprava povrchů vnitřních							-387,45
52.	SP	612325302	Vápenocementová štuková omítka ostění nebo nadpraží	m2	- 0,45	861,00	-387,45
Plný popis:							
Výkaz výměr: -0,6*3*0,25					- 0,45		
62_00: Úprava povrchů vnějších							-904,50
65.	SP	622212011	Montáž kontaktního zateplení vnějšího ostění, nadpraží nebo parapetu hl. špalety do 200 mm lepením desek z polystyrenu tl do 80 mm	m	- 1,8	216,00	-388,80
Plný popis:							
Výkaz výměr: -0,6*3					- 1,8		
66.	B	28376074_01	deska EPS grafitová fasádní ?=0,031 tl 60mm	m2	- 0,45	240,00	-108,00
Plný popis:							
Výkaz výměr: -1,8*0,25					- 0,45		
72.	SP	622252002	Montáž profilů kontaktního zateplení lepených	m	- 4,2	59,80	-251,16
Plný popis:							
Výkaz výměr: -1,2-1,8-0,6-0,6					- 4,2		
73.	H	63127466	profil rohový Al 23x23mm s výztužnou tkaninou š 100mm pro ETICS	m	- 1,2	22,10	-26,52
Plný popis:							
Výkaz výměr: 590,589*1,05 "Přepočtené koeficientem množství					- 1,2		
-0,6*2					-		
74.	H	59051476	profil začíšťovací PVC 9mm s výztužnou tkaninou pro ostění ETICS	m	- 1,8	33,30	-59,94
Plný popis:							
Výkaz výměr: -0,6*3					- 1,8		
75.	B	59051510_01	profil začíšťovací s okapnicí PVC s výztužnou tkaninou pro nadpraží ETICS	m	- 0,6	39,80	-23,88
Plný popis:							
Výkaz výměr: -0,6					- 0,6		
76.	H	59051512	profil začíšťovací s okapnicí PVC s výztužnou tkaninou pro parapet ETICS	m	- 0,6	55,40	-33,24
Plný popis:							
Výkaz výměr: -0,6					- 0,6		
81.	B	629991011_01	Zakrytí výplní otvorů a svislých ploch fólií přilepenou lepicí páskou	m2	- 0,36	36,00	-12,96
Plný popis:							
Výkaz výměr: -0,6*0,6					- 0,36		
764_00: Konstrukce klempířské							-534,86
263.	SP	764216646	Oplechování rovných parapetů celoplošně lepené z Pz s povrchovou úpravou rš 500 mm	m	- 0,6	880,00	-528,00
Plný popis:							
Výkaz výměr: "ozn.K15"					- 0,6		
-0,60					- 0,6		

Poř.	Typ	Kód	Popis	MJ	Výměra	Jedn. cena	Cena
275.	B	998764103_01	Přesun hmot tonážní pro konstrukce klempířské v objektech v do 24 m	t	- 0,003	2 287,92	-6,86
Plný popis:							
766_00: Konstrukce truhlářské							-3 976,29
291.	SP	766622216	Montáž plastových oken plochy do 1 m2 otevíravých s rámem do zdíva	kus	- 1,0	750,00	-750,00
Plný popis:							
Výkaz výměr: "ozn.17" 13							
-1							
- 1,0							
-							
292.	H	61140050	okno plastové otevíravé/sklpné trojsklo do plochy 1m2	m2	- 0,36	5 420,00	-1 951,20
Plný popis:							
Výkaz výměr: kompletní provedení dle tabulek PSV							
"ozn.17"							
-0,6*0,6							
- 0,36							
293.	B	766629213_01	Příplatek k montáži oken rovné ostění přípojovací spára do 15 mm - folie	m	- 2,4	169,00	-405,60
Plný popis:							
Výkaz výměr: -2*(0,60+0,60)							
- 2,4							
294.	B	766629214_01	Příplatek k montáži oken rovné ostění přípojovací spára do 15 mm - páska	m	- 2,4	189,00	-453,60
Plný popis:							
313.	B	766694111_01	Montáž parapetních desek dřevěných nebo plastových šířky do 30 cm délky do 1,0 m	kus	- 1,0	160,90	-160,90
Plný popis:							
Výkaz výměr: -1							
- 1,0							
-							
314.	B	61144019_01	koncovka k parapetu plastovému vnitřnímu 1 pár	sada	- 1,0	35,20	-35,20
Plný popis:							
315.	H	61144401	parapet plastový vnitřní komůrkový tl 20mm š 250mm	m	- 0,6	265,00	-159,00
Plný popis:							
Výkaz výměr: -0,6							
- 0,6							
326.	B	998766103_01	Přesun hmot tonážní pro konstrukce truhlářské v objektech v do 24 m	t	- 0,05	1 215,74	-60,79
Plný popis:							
784_00: Dokončovací práce - malby a tapety							-26,55
400.	B	784181101_01	Základní akrylátová jednonásobná bezbarvá penetrace podkladu v místnostech výšky do 3,80 m	m2	- 0,45	18,00	-8,10
Plný popis:							
Výkaz výměr: -0,45							
- 0,45							
-							
402.	B	784221101_01	Dvojnásobné bílé malby ze směsí za sucha dobře otěrzdorných v místnostech do 3,80 m	m2	- 0,45	41,00	-18,45
Plný popis:							
96_00: Bourání konstrukcí							-266,44
132.	B	968082015_01	Vybourání plastových rámu oken včetně křídel plochy do 1 m2	m2	- 0,36	577,54	-207,91
Plný popis:							
Výkaz výměr: -0,60*0,60							
- 0,36							
151.	B	764002851_01	Demontáž oplechování parapetů do suti	m	- 0,6	97,55	-58,53
Plný popis:							
Výkaz výměr: "ozn.K15"							
-0,60							
-							
- 0,6							
997_00: Přesun sutě							-318,54
169.	B	997006002_01	Třídění stavebního odpadu na jednotlivé druhy	t	- 0,08	157,69	-12,62
Plný popis:							
171.	B	997013216_01	Vnitrostaveništní doprava suti a vybouraných hmot pro budovy v do 21 m ručně	t	- 0,08	2 800,00	-224,00
Plný popis:							
172.	B	997013501_01	Odvoz suti a vybouraných hmot na skládku nebo meziskládku do 1 km se složením	t	- 0,08	286,02	-22,88
Plný popis:							
173.	B	997013509_01	Příplatek k odvozu suti a vybouraných hmot na skládku ZKD 1 km přes 1 km	t	- 1,52	12,53	-19,05
Plný popis:							
Výkaz výměr: odvoz azbestocementové krytiny do 50km							
8,547*50							
Součet							
-0,08*19							
- 1,52							
174.	SP	997013631	Poplatek za uložení na skládce (skládkovné) stavebního odpadu smíšeného kód odpadu 17 09 04	t	- 0,08	500,00	-40,00
Plný popis:							
998_00: Přesun hmot							-210,00

Poř.	Typ	Kód	Popis	MJ	Výměra	Jedn. cena	Cena
176.	B	998018003_01	Přesun hmot ruční pro budovy v do 24 m	t	- 0,15	1 400,00	-210,00
<i>Plný popis:</i>							
Z04.3.2: Okno navíc O17 - víceráce							338,88
62_00: Úprava povrchů vnějších							317,88
60.	SP	622142001	Potažení vnějších stěn sklovláknitým pleťvem vtačeným do tenkovrstvé hmoty	m2	0,36	237,00	85,32
<i>Plný popis:</i>							
Výkaz výměr: 0,6*0,6					0,36		
77.	SP	622322121	Vápenocementová lehčená omítka hladká jednovrstvá vnějších stěn nanášená ručně	m2	0,36	296,00	106,56
<i>Plný popis:</i>							
79.	B	622531011_01	Tenkovrstvá silikonová zrnitá omítka tl. 1,5 mm včetně penetrace vnějších stěn	m2	0,36	350,00	126,00
<i>Plný popis:</i>							
998_00: Přesun hmot							21,00
176.	B	998018003_01	Přesun hmot ruční pro budovy v do 24 m	t	0,015	1 400,00	21,00
<i>Plný popis:</i>							
Z04.4.1: Dveře H02 - méněpráce							-68 227,07
767_00: Konstrukce zámečnické							-68 227,07
333.	B	767640111_01	Montáž dveří ocelových vchodových jednokřídlových bez nadsvětlíku	kus	- 1,0	4 070,35	-4 070,35
<i>Plný popis:</i>							
Výkaz výměr: ozn.H02							
-1					- 1,0		
334.	B	55341246_01	dveře Al vchodové jednokřídlové š 800mm	kus	- 1,0	64 000,00	-64 000,00
<i>Plný popis:</i>							
Výkaz výměr: specifikace a provedení dveří dle tabulek PSV ozn.H02							
-1					- 1,0		
Součet							
360.	B	998767103_01	Přesun hmot tonážní pro zámečnické konstrukce v objektech v do 24 m	t	- 0,1	1 567,17	-156,72
<i>Plný popis:</i>							
Z04.4.2: Dveře H02 - vícepráce							82 685,08
767_00: Konstrukce zámečnické							82 685,08
	B	X5	Dodávka a montáž bezpečnostní dveře RC4, ocelové	kus	1,0	82 450,00	82 450,00
<i>Plný popis:</i>							
360.	B	998767103_01	Přesun hmot tonážní pro zámečnické konstrukce v objektech v do 24 m	t	0,15	1 567,17	235,08
<i>Plný popis:</i>							
Z04.5.1: Okna, výlezy, střešní plášť - méněpráce							-27 940,12
766_00: Konstrukce truhlářské							-27 940,12
303.	SP	766671024	Montáž střešního okna do krytiny tvarované 78 x 118 cm	kus	- 1,0	1 900,00	-1 900,00
<i>Plný popis:</i>							
Výkaz výměr: ozn.09							
-1					- 1,0		
304.	H	61143274	okno střešní plastové výklopné/kyvné zateplovací blok a Al oplechování 74x118cm Uw=0,8W/m2K	kus	- 1,0	26 000,00	-26 000,00
<i>Plný popis:</i>							
Výkaz výměr: -1					- 1,0		
326.	B	998766103_01	Přesun hmot tonážní pro konstrukce truhlářské v objektech v do 24 m	t	- 0,033	1 215,74	-40,12
<i>Plný popis:</i>							
Z04.5.2: Okna, výlezy, střešní plášť - vícepráce							86 270,21
766_00: Konstrukce truhlářské							86 270,21
300.	SP	766671022	Montáž střešního okna do krytiny tvarované 66 x 118 cm	kus	2,0	1 740,00	3 480,00
<i>Plný popis:</i>							
Výkaz výměr: "ozn.10"							
2					2,0		
302.	H	61140607	výlez střešní pro sklon střechy 15-85° 66x118cm	kus	2,0	27 100,00	54 200,00
<i>Plný popis:</i>							
Výkaz výměr: kompletní provedení dle tabulek PSV ozn.10							
2					2,0		
305.	B	766671025_01	Montáž střešního okna do krytiny tvarované 78 x 140 cm	kus	1,0	2 002,68	2 002,68
<i>Plný popis:</i>							

Poř.	Typ	Kód	Popis	MJ	Výměra	Jedn. cena	Cena
Výkaz výměr: "ozn.08"							
1							
306.	H	61143275	okno střešní plastové výklopné/kyvné zateplovací blok a Al oplechování 74x140cm Uw=0,8W/m2K	kus	1,0	26 500,00	26 500,00
Plný popis:							
Výkaz výměr: kompletní provedení dle tabulek PSV ozn.08							
1							
326.	B	998766103_01	Přesun hmot tonážní pro konstrukce truhlářské v objektech v do 24 m	t	0,072	1 215,74	87,53
Plný popis:							
Z04.6.1: Dveře Z07 - méněpráce							-17 356,72
767_00: Konstrukce zámečnické							-17 356,72
337.	B	Z07	Dveře ocelové hladké 1kř 900x1970mm včt.zárubně, kování a příslušenství - přesná specifikace a - podrobnosti dle tabulek PSV ozn.Z07	kus	- 1,0	17 200,00	-17 200,00
Plný popis:							
360.	B	998767103_01	Přesun hmot tonážní pro zámečnické konstrukce v objektech v do 24 m	t	- 0,1	1 567,17	-156,72
Plný popis:							
Z04.6.2: Dveře atypické Z07 - vícepráce							28 583,28
767_00: Konstrukce zámečnické							28 583,28
360.	B	998767103_01	Přesun hmot tonážní pro zámečnické konstrukce v objektech v do 24 m	t	- 0,1	1 567,17	-156,72
Plný popis:							
517.	B	X7	Atypické ocelové dveře 1kř 800x1835 mm včt.zárubně, kování a příslušenství	kus	1,0	28 740,00	28 740,00
Plný popis:							
Z04.7: Interiéroví dveře - méněpráce							-71 691,78
766_00: Konstrukce truhlářské							-71 691,78
296.	B	T01	Dveře vnitřní hladké 1kř CPL 800x1970mm - přesná specifikace a provedení dle tabulek PSV ozn.T01	kus	- 14,0	5 100,00	-71 400,00
Plný popis:							
326.	B	998766103_01	Přesun hmot tonážní pro konstrukce truhlářské v objektech v do 24 m	t	- 0,24	1 215,74	-291,78
Plný popis:							
Výkaz výměr: -0,03*8					- 0,24		
					-		

Zakázka:

ZL5: Architektonicko-stavební řešení - střešní krytina, zateplení podlahy 4.NP

Popis	Cena
ZL5: Architektonicko-stavební řešení - střešní krytina, zateplení podlahy 4.NP	-223 962,82
Z05.1.1: Demontáž krytiny z azbestu - méněpráce	-296 443,91
98_00: Demolice a sanace	-212 083,23
997_00: Přesun sutě	-84 360,68
Z05.1.2: Demontáž krytiny z šablon, vícepráce	120 887,27
Oddíl : 765	86 855,00
997_00: Přesun sutě	34 032,27
Z05.2: TI podlaha nad jednací místností	-48 406,18
713_00: Izolace tepelné	-34 221,15
762_00: Konstrukce tesařské	-14 185,03
Celkem (bez DPH)	-223 962,82
DPH	-47 032,19
DPH 21 % ze základny: -223 963	-47 032,19
Celkem (včetně DPH)	-270 995,01

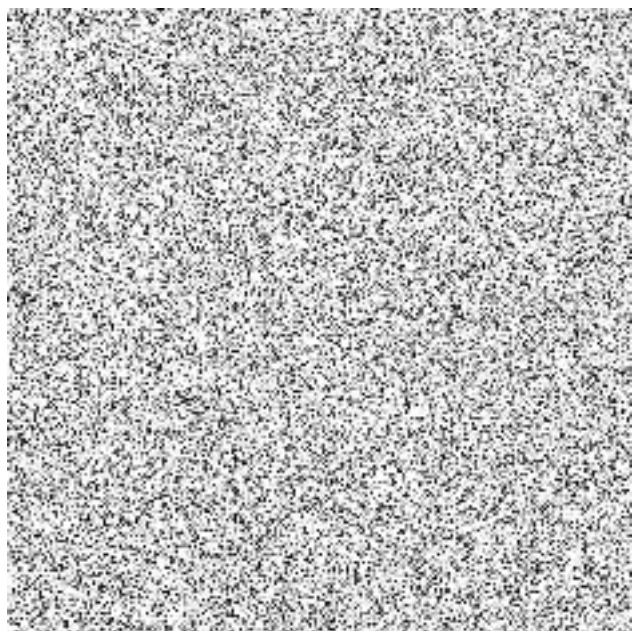

Zakázka:

ZL5: Architektonicko-stavební řešení - střešní krytina, zateplení podlahy 4.NP

Poř.	Typ	Kód	Popis	MJ	Výměra	Jedn. cena	Cena
ZL5: Architektonicko-stavební řešení - střešní krytina, zateplení podlahy 4.NP							-223 962,82
Z05.1.1: Demontáž krytiny z azbestu - méněpráce							-296 443,91
98_00: Demolice a sanace							-212 083,23
163.	B	765131803_01	Demontáž azbestocementové skládané krytiny sklonu do 30° do suti	m2	- 460,0	400,00	-184 000,00
Plný popis:							
164.	SP	765131823	Demontáž hřebene nebo nároží z hřebenáčů azbestocementové skládané krytiny sklonu do 30° do suti	m	- 79,5	55,00	-4 372,50
Plný popis:							
165.	SP	765131843	Příplatek k cenám demontáže skládané azbestocementové krytiny za sklon přes 30°	m2	- 460,0	10,00	-4 600,00
Plný popis:							
166.	B	765131853_01	Příplatek k cenám demontáže hřebene nebo nároží skládané azbestocementové krytiny za sklon přes 30°	m	- 79,5	26,55	-2 110,73
Plný popis:							
167.	B	Pol2.2_01	Prostředky osobní ochrany - vybavení osobními ochrannými pracovními pomůckami, ochrana dechu - (celoobličejová maska, polomaska nebo rouška typu P), jednorázový pracovní oděv (minimálně kategorie / 4520), ochranné pracovní rukavice. Podle potřeby a podmínek n	soubor	- 16,0	1 000,00	-16 000,00
Plný popis:							
Výkaz výměr: "Stavba"4*4							
Součet							
-16; výměra položky							
168.	B	Pol3.2	Ostatní práce a opatření uvedené v postupu a upřesnění k zabezpečení ochrany všech dotčených osob a - okolí při demontáži krytiny - zakrývání pracoviště	soubor	- 1,0	1 000,00	-1 000,00
Plný popis:							
Výkaz výměr: "stavba"1							
Součet							
-1; výměra položky							
997_00: Přesun sutě							-84 360,68
169.	B	997006002_01	Třídění stavebního odpadu na jednotlivé druhy	t	- 8,547	157,69	-1 347,78
Plný popis:							
170.	SP	997006004	Pytlování nebezpečného odpadu ze střešních šablon s obsahem azbestu	t	- 8,547	1 500,00	-12 820,50
Plný popis:							
171.	B	997013216_01	Vnitrostaveništní doprava suti a vybouraných hmot pro budovy v do 21 m ručně	t	- 8,547	2 800,00	-23 931,60
Plný popis:							
172.	B	997013501_01	Odvoz suti a vybouraných hmot na skládku nebo meziskládku do 1 km se složením	t	- 8,547	286,02	-2 444,61
Plný popis:							
173.	B	997013509_01	Příplatek k odvozu suti a vybouraných hmot na skládku ZKD 1 km přes 1 km	t	- 427,35	12,53	-5 354,70
Plný popis:							
Výkaz výměr: odvoz azbestocementové krytiny do 50km							
-8,547*50							
- 427,35							
175.	B	997013821_01	Poplatek za uložení na skládce (skládkovně) stavebního odpadu s obsahem azbestu kód odpadu 17 06 05	t	- 8,547	4 500,00	-38 461,50
Plný popis:							
Z05.1.2: Demontáž krytiny z šablon, vícepráce							120 887,27
Oddíl : 765							86 855,00
508.	SP	765131801	Demontáž vláknocementové skládané krytiny sklonu do 30° do suti	m2	460,0	141,00	64 860,00
Plný popis:							
509.	SP	765131821	Demontáž hřebene nebo nároží z hřebenáčů vláknocementové skládané krytiny sklonu do 30° do suti	m	79,5	47,60	3 784,20
Plný popis:							
510.	SP	765131841	Příplatek k cenám demontáže skládané vláknocementové krytiny za sklon přes 30°	m2	460,0	37,10	17 066,00
Plný popis:							
511.	SP	765131845	Příplatek k cenám demontáže hřebene nebo nároží skládané vláknocementové krytiny za sklon přes 30°	m	79,5	14,40	1 144,80
Plný popis:							
997_00: Přesun sutě							34 032,27
169.	B	997006002_01	Třídění stavebního odpadu na jednotlivé druhy	t	8,547	157,69	1 347,78
Plný popis:							

Poř.	Typ	Kód	Popis	MJ	Výměra	Jedn. cena	Cena
Výkaz výměr: Dle programu					-		
8,547					8,547		
171.	B	997013216_01	Vnitrostaveništní doprava sutí a vybouraných hmot pro budovy v do 21 m ručně	t	8,547	2 800,00	23 931,60
Plný popis:							
172.	B	997013501_01	Odvoz sutí a vybouraných hmot na skládku nebo meziskládku do 1 km se složením	t	8,547	286,02	2 444,61
Plný popis:							
173.	B	997013509_01	Příplatek k odvozu sutí a vybouraných hmot na skládku ZKD 1 km přes 1 km	t	162,393	12,53	2 034,78
Plný popis:							
Výkaz výměr: 8,547*19					162,393		
174.	SP	997013631	Poplatek za uložení na skládce (skládkovné) stavebního odpadu smíšeného kód odpadu 17 09 04	t	8,547	500,00	4 273,50
Plný popis:							
Z05.2: TI podlaha nad jednacím místností							-48 406,18
713_00: Izolace tepelné							-34 221,15
193.	B	713121121_01	Montáž izolace tepelné podlah volně kladenými rohožemi, pásy, dílci, deskami 2 vrstvy	m2	- 72,625	58,81	-4 271,08
Plný popis:							
Výkaz výměr: 4.np							
6,025*8,75+2,275*8,75							
Součet							
-72,625; výměra položky					- 72,625		
194.	B	63150850_01	pás tepelné izolační pro všechny druhy nezatížených izolací ?=0,038-0,039 tl 120mm	m2	- 148,155	200,00	-29 631,00
Plný popis:							
Výkaz výměr: 72,625*2,04 "Přepočtené koeficientem množství							
-148,155; výměra položky					- 148,155		
201.	B	998713103_01	Přesun hmot tonážní pro izolace tepelné v objektech v do 24 m	t	- 0,253	1 259,44	-319,07
Plný popis:							
Výkaz výměr: -148,155*0,00171					- 0,253		
762_00: Konstrukce tesařské							-14 185,03
223.	SP	762083122	Impregnace řeziva proti dřevokaznému hmyzu, houbám a plísním máčením třída ohrožení 3 a 4	m3	- 0,78	1 160,00	-904,80
Plný popis:							
Výkaz výměr: -0,521-0,259					- 0,78		
239.	B	762521108_01	Položení podlahy z hrubých fošen na sraz	m2	- 13,02	120,55	-1 569,56
Plný popis:							
Výkaz výměr: 4.np pochozí lávka							
0,60*(7,40+2,55+4,75)							
pochozí lávka na kleštinách							
7,00*0,60							
Součet							
-13,02; výměra položky					- 13,02		
240.	H	60511135	řezivo stavební fošny prismované středové š přes 220mm dl 2-5m	m3	- 0,521	12 000,00	-6 252,00
Plný popis:							
241.	B	762526110_01	Položení polštáře pod podlahy při osové vzdálenosti 65 cm	m2	- 8,82	125,59	-1 107,70
Plný popis:							
Výkaz výměr: 4.np pochozí lávka							
0,60*(7,40+2,55+4,75)							
Součet							
-8,82; výměra položky					- 8,82		
242.	B	60512130	hranol stavební řezivo průřezu do 224cm2 do dl 6m	m3	- 0,259	12 000,00	-3 108,00
Plný popis:							
Výkaz výměr: 0,08*0,24*0,50*27							
Součet							
-0,259; výměra položky					- 0,259		
243.	B	762595001_01	Spojovací prostředky pro položení dřevěných podlah a zakrytí kanálů	m2	- 13,02	51,14	-665,84
Plný popis:							
244.	B	998762103_01	Přesun hmot tonážní pro kce tesařské v objektech v do 24 m	t	- 0,288	2 003,89	-577,12
Plný popis:							

Zakázka:

ZL 6 kotelna

Popis	Cena
Z 6: Změnový list číslo 6	152 788,60
Z06.1: Kotelna, stavební část - méněpráce	-26 878,87
771_00: Podlahy z dlaždic	-26 878,87
Z06.2: Kotelna, stavební část - vícepráce	75 857,05
006: Úpravy povrchu	12 761,49
009: Ostatní konstrukce a práce	6 042,79
711_00: Izolace proti vodě, vlhkosti a plynům	10 292,54
Oddíl : 721	1 120,60
771_00: Podlahy z dlaždic	19 866,94
997_00: Přesun sutě	17 703,09
998_00: Přesun hmot	8 069,60
Z06.3: Kotelna, chybějící potrubí, doplnění regulátor, expanzní nádoba	108 776,11
722_00: Zdravotechnika - vnitřní vodovod	21 452,39
733_00: Ústřední vytápění - rozvodné potrubí	87 323,72
Z06.3.1: Kotelna, potrubí, méněpráce	-11 615,54
733_00: Ústřední vytápění - rozvodné potrubí	-11 615,54
Z06.4: Kotelna, provizorní ohřívač, napojení rozvodů	2 243,53
733_00: Ústřední vytápění - rozvodné potrubí	2 243,53
Z06.5: Cela, radiátor	1 214,60
733_00: Ústřední vytápění - rozvodné potrubí	901,96
96_00: Bourání konstrukcí	312,64
Z06.6: 5.NP, radiátory	3 191,73
733_00: Ústřední vytápění - rozvodné potrubí	1 256,73
735: Ústřední vytápění - otopná tělesa	1 935,00
Celkem (bez DPH)	152 788,61
DPH	32 085,61
DPH 21 % ze základny: 152 789	32 085,61
Celkem (včetně DPH)	184 874,22

Za zhotovitele:

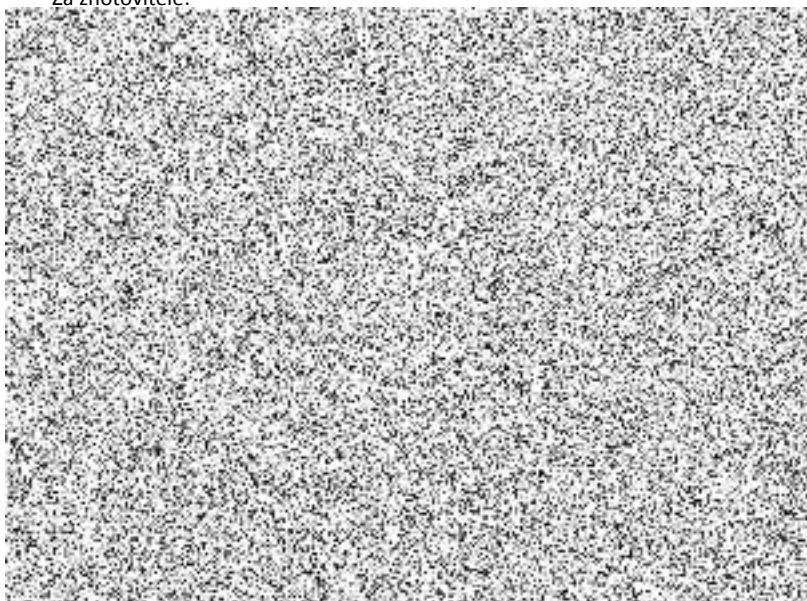

Zakázka:

ZL 6 kotelna

Poř.	Typ	Kód	Popis	MJ	Výměra	Jedn. cena	Cena
Z 6: Změnový list číslo 6							152 788,61
Z06.1: Kotelna, stavební část - méněpráce							-26 878,87
771_00: Podlahy z dlaždic							-26 878,87
363.	B	771151023_01	Samonivelační stěrka podlah pevnosti 30 MPa tl 8 mm	m2	-20,21	521,00	-10 529,41
Plný popis:							
364.	B	771554113_01	Montáž podlah z dlaždic teracových lepených flexibilním lepidlem do 12 ks/m2	m2	-20,21	371,00	-7 497,91
Plný popis:							
Výkaz výměr: 1.pp							
"mč.08" 20,21							
Součet							
-20,21; výměra položky							
-20,21							
365.	H	59247001	dlaždice teracová 300x300x30mm	m2	-22,23	350,00	-7 780,85
Plný popis:							
Výkaz výměr: 20,21*1,1 "Přepočtené koeficientem množství							
-20,21*1,1; výměra položky							
-22,23							
0,00							
368.	B	998771103_01	Přesun hmot tonážní pro podlahy z dlaždic v objektech v do 24 m	t	-1,56	688,11	-1 070,70
Plný popis:							
Výkaz výměr: -1,556							
-1,56							
0,00							
Z06.2: Kotelna, stavební část - vícepráce							75 857,05
006: Úpravy povrchu							12 761,49
562.	SP	631311125	Mazanina tl přes 80 do 120 mm z betonu prostého bez zvýšených nároků na prostředí tř. C 20/25	m3	2,02	4 720,00	9 539,12
Plný popis:							
Výkaz výměr: 20,21*0,1							
2,02							
0,00							
563.	SP	631319012	Příplatek k mazanině tl přes 80 do 120 mm za přehlazení povrchu	m3	2,02	611,00	1 234,83
Plný popis:							
564.	SP	631319173	Příplatek k mazanině tl přes 80 do 120 mm za stržení povrchu spodní vrstvy před vložením výztuže	m3	2,02	186,00	375,91
Plný popis:							
565.	SP	631362021	Výztuž mazanin svařovanými sítěmi Kari	t	0,03	53 700,00	1 611,64
Plný popis:							
Výkaz výměr: Síť 4x150x150							
20,21*0,00135*1,1							
0,00							
0,03							
0,00							
009: Ostatní konstrukce a práce							6 042,79
560.	SP	965042241	Bourání podkladů pod dlažby nebo mazanin betonových nebo z litého asfaltu tl přes 100 mm pl přes 4 m2	m3	2,02	2 990,00	6 042,79
Plný popis:							
Výkaz výměr: 20,21*0,1							
2,02							
0,00							
711_00: Izolace proti vodě, vlhkosti a plynům							10 292,54
187.	B	998771103_01	Přesun hmot tonážní pro izolace proti vodě, vlhkosti a plynům v objektech výšky do 60 m	t	0,07	1 218,13	86,49
Plný popis:							
566.	SP	711113117	Izolace proti vlhkosti vodorovná za studena těsnící stěrka jednosložkovou na bázi cementu	m2	20,21	505,00	10 206,05
Plný popis:							
Oddíl : 721							1 120,60
567.	SP	721211401	Vpust podlahová s vodorovným odtokem DN 40/50 mřížka nerez 115x115	kus	1,00	1 120,00	1 120,00
Plný popis:							
568.	SP	998721101	Přesun hmot tonážní pro vnitřní kanalizace v objektech v do 6 m	t	0,00	774,00	0,60
Plný popis:							
771_00: Podlahy z dlaždic							19 866,94
368.	B	998771103_01	Přesun hmot tonážní pro podlahy z dlaždic v objektech v do 24 m	t	0,63	688,11	430,07
Plný popis:							
569.	SP	771574263	Montáž podlah keramických pro mechanické zatížení protiskluzných lepených flexibilním lepidlem přes 9 do 12 ks/m2	m2	20,21	360,00	7 275,60
Plný popis:							

Poř.	Typ	Kód	Popis	MJ	Výměra	Jedn. cena	Cena
571.	H	59761409	dlažba keramická slinutá protiskluzná do interiéru i exteriéru pro vysoké mechanické namáhání přes 9 do 12ks/m2	m2	22,23	340,00	7 558,54
Plný popis:							
Výkaz výměr: 20,21*1,1					22,23		
					0,00		
572.	SP	771414112	Montáž soklíků pórovinových rovných flexibilní lepidlo v do 90 mm	m	17,50	77,30	1 352,75
Plný popis:							
Výkaz výměr: 5,25+5,25+3,9+3,9-0,8					17,50		
					0,00		
648.	H	59761275	sokl-dlažba keramická slinutá hladká do interiéru i exteriéru 330x80mm	kus	65,00	50,00	3 249,98
Plný popis:							
Výkaz výměr: (17,5/0,3)*1,1					64,17		
0,833					0,83		
997_00: Přesun sutě							17 703,09
169.	B	997006002_01	Třídění stavebního odpadu na jednotlivé druhy	t	4,45	157,69	701,09
Plný popis:							
171.	B	997013216_01	Vnitrostaveništní doprava suti a vybouraných hmot pro budovy v do 21 m ručně	t	4,45	2 800,00	12 448,80
Plný popis:							
172.	B	997013501_01	Odvoz suti a vybouraných hmot na skládku nebo meziskládku do 1 km se složením	t	4,45	286,02	1 271,64
Plný popis:							
173.	B	997013509_01	Příplatek k odvozu suti a vybouraných hmot na skládku ZKD 1 km přes 1 km	t	84,47	12,53	1 058,46
Plný popis:							
Výkaz výměr: 4,446*19					84,47		
					0,00		
174.	SP	997013631	Poplatek za uložení na skládce (skládkovné) stavebního odpadu smíšeného kód odpadu 17 09 04	t	4,45	500,00	2 223,10
Plný popis:							
998_00: Přesun hmot							8 069,60
176.	B	998018003_01	Přesun hmot ruční pro budovy v do 24 m	t	5,76	1 400,00	8 069,60
Plný popis:							
Z06.3: Kotelna, chybějící potrubí, doplnění regulátor, expanzní nádoba							108 776,11
722_00: Zdravotechnika - vnitřní vodovod							21 452,39
656.	SP	722231282	Regulátor výstupního tlaku membránový G 3/4" PN 16 do 70°C se dvěma závit	kus	1,00	2 930,00	2 930,00
Plný popis: Armatury se dvěma závit regulátor výstupního tlaku membránový PN 16 do 70 st.C G 3/4" (DN 20)							
675.	SP	722174003	Potrubí vodovodní plastové PPR svar polyfúze PN 16 D 25x3,5 mm	m	30,30	465,00	14 089,50
Plný popis: Potrubí z plastových trubek z polypropylenu PPR svařovaných polyfúzně PN 16 (SDR 7,4) D 25 x 3,5							
Výkaz výměr: Chybějící rozvod kotelna					0,00		
2,7*2					5,40		
2,8*3					8,40		
4,5*3					13,50		
3					3,00		
					0,00		
676.	SP	722290246	Zkouška těsnosti vodovodního potrubí plastového DN do 40	m	30,30	61,90	1 875,57
Plný popis: Zkoušky, proplach a desinfekce vodovodního potrubí zkoušky těsnosti vodovodního potrubí plastového do DN 40							
677.	SP	722181222	Ochrana vodovodního potrubí přilepenými termoizolačními trubicemi z PE tl přes 6 do 9 mm DN přes 22 do 45 mm	m	30,30	84,40	2 557,32
Plný popis: Ochrana potrubí termoizolačními trubicemi z pěnového polyetylenu PE přilepenými v příčných a podélných spojích, tloušťky izolace přes 6 do 9 mm, vnitřního průměr							
733_00: Ústřední vytápění - rozvodné potrubí							87 323,72
74.	B	998733102_01	Přesun hmot tonážní pro rozvody potrubí v objektech v do 12 m	t	0,14	1 480,00	205,72
Plný popis:							
649.	SP	733223304	Potrubí měděné tvrdé spojované lisováním D 28x1,5 mm	m	4,00	957,00	3 828,00
Plný popis: Potrubí z trubek měděných tvrdých spojovaných lisováním PN 16, T= +110 st.C D 28/1,5							
Výkaz výměr: Chybějící potrubí dle PD					0,00		
4					4,00		
650.	SP	733223305	Potrubí měděné tvrdé spojované lisováním D 35x1,5 mm	m	2,00	1 320,00	2 640,00
Plný popis: Potrubí z trubek měděných tvrdých spojovaných lisováním PN 16, T= +110 st.C D 35/1,5							
Výkaz výměr: Chybějící potrubí dle PD					0,00		
2					2,00		
651.	SP	733223306	Potrubí měděné tvrdé spojované lisováním D 42x1,5 mm	m	34,00	1 780,00	60 520,00
Plný popis: Potrubí z trubek měděných tvrdých spojovaných lisováním PN 16, T= +110 st.C D 42/1,5							
Výkaz výměr: Chybějící potrubí dle PD					0,00		
34					34,00		
					0,00		
652.	SP	733223307	Potrubí měděné tvrdé spojované lisováním D 54x2 mm	m	6,00	2 740,00	16 440,00
Plný popis: Potrubí z trubek měděných tvrdých spojovaných lisováním PN 16, T= +110 st.C D 54/2							

Poř.	Typ	Kód	Popis	MJ	Výměra	Jedn. cena	Cena
Výkaz výměr: Chybějící potrubí dle PD					0,00		
6					6,00		
657.	SP	732330103	Nádoba tlaková expanzní pro solární, topnou a chladicí soustavu s membránou závitové připojení PN 0,8 o objemu 18 l	souboj	1,00	3 690,00	3 690,00
Plný popis: Nádoby expanzní tlakové pro solární, topné a chladicí soustavy s membránou bez pojistného ventilu se závitovým připojením PN 0,8 o objemu 18 l							
Z06.3.1: Kotelna, potrubí, méněpráce							-11 615,54
733_00: Ústřední vytápění - rozvodné potrubí							-11 615,54
64.	SP	733224205	Příplatek k potrubí měděnému za potrubí vedené v kotelnách nebo strojovnách D 28x1,5 mm	m	-2,00	191,00	-382,00
Plný popis:							
Výkaz výměr: -2					-2,00		
					0,00		
65.	SP	733224206	Příplatek k potrubí měděnému za potrubí vedené v kotelnách nebo strojovnách D 35x1,5 mm	m	-1,00	307,00	-307,00
Plný popis:							
Výkaz výměr: -1					-1,00		
					0,00		
66.	SP	733224207	Příplatek k potrubí měděnému za potrubí vedené v kotelnách nebo strojovnách D 42x1,5 mm	m	-20,00	515,00	-10 300,00
Plný popis:							
Výkaz výměr: -20					-20,00		
					0,00		
71.	B	733291101_01	Zkouška těsnosti potrubí měděné do D 35x1,5	m	-3,00	22,18	-66,54
Plný popis:							
Výkaz výměr: -3					-3,00		
					0,00		
72.	B	733291102_01	Zkouška těsnosti potrubí měděné do D 64x2	m	-20,00	28,00	-560,00
Plný popis:							
Výkaz výměr: -20					-20,00		
					0,00		
Z06.4: Kotelna, provizorní ohříváč, napojení rozvodů							2 243,53
733_00: Ústřední vytápění - rozvodné potrubí							2 243,53
71.	B	733291101_01	Zkouška těsnosti potrubí měděné do D 35x1,5	m	3,50	22,18	77,63
Plný popis:							
Výkaz výměr: 3,5					3,50		
					0,00		
74.	B	998733102_01	Přesun hmot tonážní pro rozvody potrubí v objektech v do 12 m	t	0,08	1 480,00	118,40
Plný popis:							
658.	SP	733223303	Potrubí měděné tvrdé spojované lisováním D 22x1 mm	m	3,50	585,00	2 047,50
Plný popis: Potrubí z trubek měděných tvrdých spojovaných lisováním PN 16, T=+110 st.C D 22/1							
Výkaz výměr: Propojení ohříváč					0,00		
3,5					3,50		
					0,00		
Z06.5: Cela, radiátor							1 214,60
733_00: Ústřední vytápění - rozvodné potrubí							901,96
71.	B	733291101_01	Zkouška těsnosti potrubí měděné do D 35x1,5	m	1,00	22,18	22,18
Plný popis:							
74.	B	998733102_01	Přesun hmot tonážní pro rozvody potrubí v objektech v do 12 m	t	0,00	1 480,00	1,48
Plný popis:							
654.	SP	733290801	Demontáž potrubí měděného D do 35x1,5 mm	m	1,00	54,30	54,30
Plný popis: Demontáž potrubí z trubek měděných D do 35/1,5							
Výkaz výměr: 2x po 0,5 m					0,00		
0,5*2					1,00		
655.	SP	733223302	Potrubí měděné tvrdé spojované lisováním D 18x1 mm	m	1,00	494,00	494,00
Plný popis: Potrubí z trubek měděných tvrdých spojovaných lisováním PN 16, T=+110 st.C D 18/1							
Výkaz výměr: 2x po 0,5 m					0,00		
0,5*2					1,00		
659.	SP	734261416	Šroubení regulační radiátorové rohové G 3/8 s vypouštěním	kus	1,00	330,00	330,00
Plný popis: Šroubení regulační radiátorové rohové s vypouštěním G 3/8							
96_00: Bourání konstrukcí							312,64
141.	B	974031167_01	Vysekání rýh ve zdivu cihelném hl do 150 mm š do 300 mm	m	1,00	312,64	312,64
Plný popis:							
Výkaz výměr: 2x po 0,5 m					0,00		
0,5*2					1,00		

Z06.6: 5.NP, radiátory

3 191,73

Poř.	Typ	Kód	Popis	MJ	Výměra	Jedn. cena	Cena
733_00: Ústřední vytápění - rozvodné potrubí							1 256,73
56.	B	733110806_01	Demontáž potrubí ocelového závitového do DN 32	m	2,60	29,61	76,99
<i>Plný popis:</i>							
Výkaz výměr: Dopojení k radiátoru					0,00		
1,3*2					2,60		
71.	B	733291101_01	Zkouška těsnosti potrubí měděné do D 35x1,5	m	2,60	22,18	57,67
<i>Plný popis:</i>							
74.	B	998733102_01	Přesun hmot tonážní pro rozvody potrubí v objektech v do 12 m	t	0,00	1 480,00	1,48
<i>Plný popis:</i>							
660.	SP	733223301	Potrubí měděné tvrdé spojované lisováním D 15x1 mm	m	2,60	431,00	1 120,60
<i>Plný popis: Potrubí z trubek měděných tvrdých spojovaných lisováním PN 16, T= +110 st.C D 15/1</i>							
735: Ústřední vytápění - otopná tělesa							1 935,00
661.	SP	735151812	Demontáž otopného tělesa panelového jednořadého dl přes 1500 do 2820 mm	kus	3,00	160,00	480,00
<i>Plný popis: Demontáž otopných těles panelových jednořadých stavební délky přes 1500 do 2820 mm</i>							
662.	SP	735159120	Montáž otopných těles panelových jednořadých dl přes 1500 do 2340 mm	kus	3,00	485,00	1 455,00
<i>Plný popis: Montáž otopných těles panelových jednořadých, stavební délky přes 1500 do 2340 mm</i>							

Zakázka:

ZL 7 slaboproud

	Popis	Cena
Z 7: Změnový list číslo 7		198 481,59
Z7.1: Colsys		154 921,59
D_002: Controlér CND 5		25 412,80
D_003: Materiál		81 550,39
D_004: Práce		45 360,00
D_005: Ostatní		2 598,40
Z7.2: Kolize v místě výtahu		43 560,00
D33_00: Slaboproudé rozvody		43 560,00
Celkem (bez DPH)		198 481,59
DPH		41 681,12
DPH 21 % ze základny: 198 482		41 681,12
Celkem (včetně DPH)		240 162,72

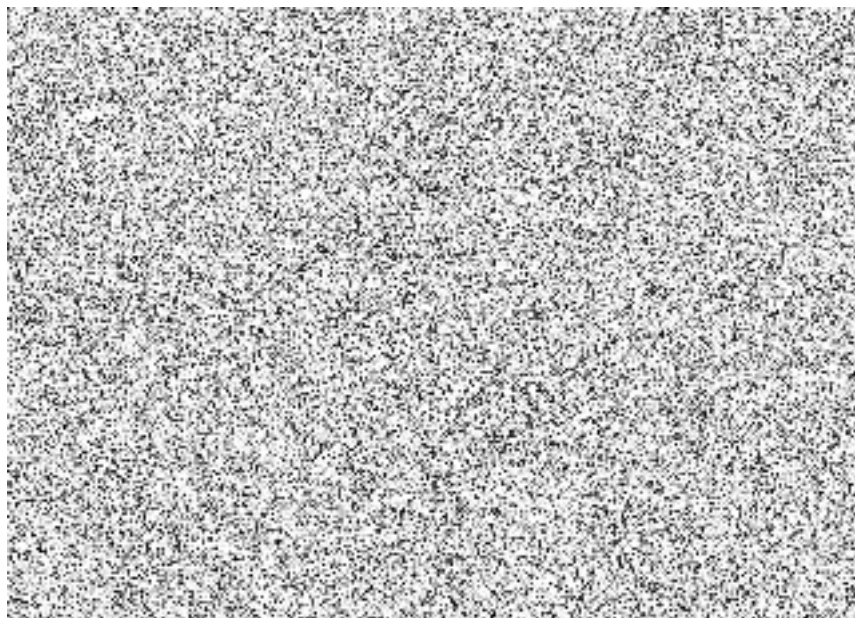

Zakázka:

ZL 7 slaboproud

Poř.	Typ	Kód	Popis	MJ	Výměra	Jedn. cena	Cena
Z 7: Změnový list číslo 7							198 481,59
Z7.1: Colsys							154 921,59
D_002: Controlér CND 5							25 412,80
607.	B	P1_00001	Controlér bez submodulu CND5	ks	1,0	9 004,80	9 004,80
<i>Plný popis:</i>							
608.	B	P1_00002	Submodul 8MB	ks	1,0	1 008,00	1 008,00
<i>Plný popis:</i>							
609.	B	P1_00003	Submodul posilující zdroj	ks	1,0	1 288,00	1 288,00
<i>Plný popis:</i>							
610.	B	P1_00004	Submodul LAN	ks	1,0	1 792,00	1 792,00
<i>Plný popis:</i>							
611.	B	P1_00005	Rozšíření sběrnice pro 4 moduly	ks	3,0	1 456,00	4 368,00
<i>Plný popis:</i>							
612.	B	P1_00006	I/O Modul - 6 relé	ks	1,0	7 952,00	7 952,00
<i>Plný popis:</i>							
D_003: Materiál							81 550,39
613.	B	P1_00007	Colnod ACS modul pro 1 čtečku	ks	7,0	9 139,20	63 974,40
<i>Plný popis:</i>							
614.	B	P1_00008	G - lift pro oddělení signálu	ks	1,0	5 544,00	5 544,00
<i>Plný popis:</i>							
615.	B	P1_00009	Zdroj v krytu 13,8Vss/5A	ks	1,0	3 521,28	3 521,28
<i>Plný popis:</i>							
616.	B	P1_00010	Akumulátor 12V/18Ah	ks	1,0	1 968,96	1 968,96
<i>Plný popis:</i>							
618.	B	P1_00012	Kabel - UTP cat.5e	m	35,0	20,51	717,75
<i>Plný popis:</i>							
619.	B	P1_00013	Rozvaděčová skříň	ks	1,0	3 584,00	3 584,00
<i>Plný popis:</i>							
620.	B	P1_00014	Licence na čtečku	ks	7,0	224,00	1 568,00
<i>Plný popis:</i>							
621.	B	P1_00015	Drobný montážní materiál	kpl.	1,0	672,00	672,00
<i>Plný popis:</i>							
D_004: Práce							45 360,00
622.	B	P1_00016	Kabelážní a přípravné práce	hod.	12,0	840,00	10 080,00
<i>Plný popis:</i>							
623.	B	P1_00017	Instalační práce	hod.	16,0	840,00	13 440,00
<i>Plný popis:</i>							
624.	B	P1_00018	Programování systému	hod.	8,0	2 184,00	17 472,00
<i>Plný popis:</i>							
625.	B	P1_00019	Odkoušní funkčnosti	hod.	2,0	2 184,00	4 368,00
<i>Plný popis:</i>							
D_005: Ostatní							2 598,40
626.	B	P1_00020	Doprava	km	740,0	22,40	16 576,00
<i>Plný popis:</i>							
724.	B	X31	Sleva z ceny	kpl.	- 1,0	13 977,60	-13 977,60
<i>Plný popis:</i>							
Z7.2: Kolize v místě výtahu							43 560,00
D33_00: Slaboproudé rozvody							43 560,00
19.	B	Pol219_01	Hodinová zúčtovací sazba elektrikář odborný	hod	88,0	495,00	43 560,00
<i>Plný popis:</i>							
Výkaz výměr: 1NP							
-demonťaz starých rozvodů , které překáželi							
montáži výtahu , internetové kabely							
a sílové kabely pravděpodobně ups							
tažené ve žlabech							
místnost 1.17 1.26							
1NP							
lišťování nových tras pro internetové kabely							
a ups zásuvky místnost 1.17 1.26							
11*2					22,0		

Poř.	Typ	Kód	Popis	MJ	Výměra	Jedn. cena	Cena
		2NP	-demontáž starých rozvodů ,které překáželi montáži výtahu , internetové kabely a silové kabely pravděpodobně ups tažené ve žlabech místnost 2.14 2.23		-		
		2NP	lištování nových tras pro internetové kabely a ups zásuvky místnost 2.14 2.23		-		
		11*2			22,0		
		3NP	-demontáž starých rozvodů ,které překáželi montáži výtahu , internetové kabely a silové kabely pravděpodobně ups tažené ve žlabech Místnost 3.12 3.19		-		
		3NP	lištování nových tras pro internetové kabely a ups zásuvky Místnost 3.12 3.19		-		
		11*2			22,0		
		4NP	-demontáž starých rozvodů ,které překáželi montáži výtahu , internetové kabely a silové kabely pravděpodobně ups tažené ve žlabech místnost 4.12 4.17		-		
		4NP	lištování nových tras pro internetové kabely a ups zásuvky místnost 4.12 4.17		-		
		11*2			22,0		
					-		

Zakázka:

ZL 8 - podlaha 5.NP

Popis	Cena
Z 8: Podlaha 5.NP	192 359,60
Z8.1: Podlaha 5.NP - méněpráce	-34 718,41
776_00: Podlahy povlakové	-34 718,41
Z8.2: Chodba, kuchyňka - PVC čtverce	73 152,36
776_00: Podlahy povlakové	73 152,36
Z8.3: Kanceláře - koberec	55 018,36
776_00: Podlahy povlakové	55 018,36
Z8.4: Podlaha 5.NP	98 907,29
713_00: Izolace tepelné	6 363,00
762_00: Konstrukce tesařské	72 137,12
96_00: Bourání konstrukcí	9 465,30
997_00: Přesun sutě	10 941,87
Celkem (bez DPH)	192 359,60

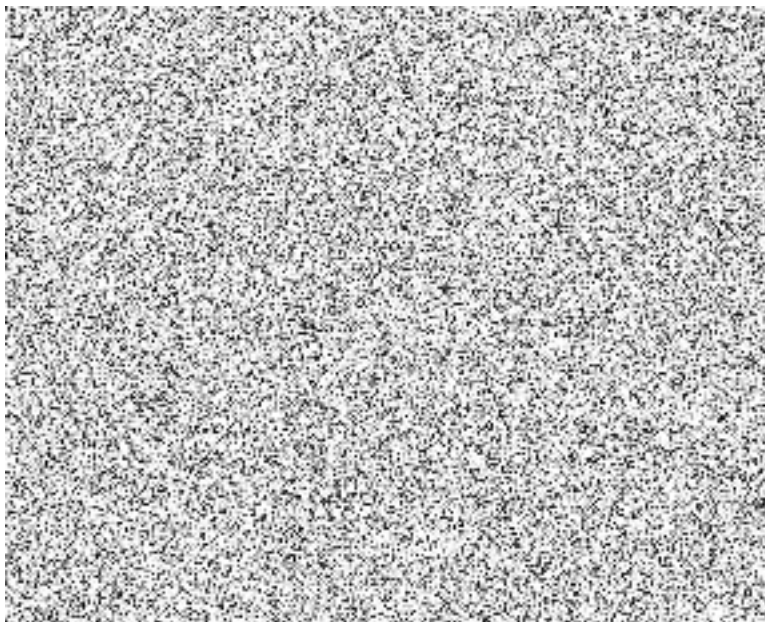

Zakázka:

ZL 8 - podlaha 5.NP

Poř.	Typ	Kód	Popis	MJ	Výměra	Jedn. cena	Cena
Z 8: Podlaha 5.NP							192 359,60
Z8.1: Podlaha 5.NP - méněpráce							-34 718,41
776_00: Podlahy povlakové							-34 718,41
369.	B	776111311_01	Vysátí podkladu povlakových podlah	m2	- 24,33	15,04	-365,92
Plný popis:							
Výkaz výměr: 5.np "mč.508" 24,33 Součet -24,33; výměra položky - 24,33							
370.	SP	776121111	Vodou ředitelná penetrace savého podkladu povlakových podlah ředěná v poměru 1:3	m2	- 24,33	39,00	-948,87
Plný popis:							
371.	B	776141111_01	Vyrovnání podkladu povlakových podlah stěrkou pevnosti 20 MPa tl 3 mm	m2	- 24,33	264,00	-6 423,12
Plný popis:							
373.	SP	776221111	Lepení pásů z PVC standardním lepidlem	m2	- 24,33	163,00	-3 965,79
Plný popis:							
374.	H	28411013	PVC vinyl heterogenní protiskluzná tl 2,00mm, nášlapná vrstva 0,70mm, třída zátěže 34/43, otlak do 0,05mm, R11, hořlavost Bfl S1	m2	- 26,763	606,00	-16 218,38
Plný popis:							
Výkaz výměr: 24,33*1,1 "Přepočtené koeficientem množství -26,763; výměra položky - 26,763							
375.	B	776223111_01	Spoj povlakových podlahovin z PVC svařováním za tepla	m	- 24,33	66,00	-1 605,78
Plný popis:							
376.	SP	776421111	Montáž obvodových lišt lepením	m	- 29,2	55,00	-1 606,00
Plný popis:							
Výkaz výměr: 5.np "mč.508" 29,20 Součet -29,2; výměra položky - 29,2							
377.	H	28411007	lišta soklová PVC 15x50mm	m	- 29,784	111,00	-3 306,02
Plný popis:							
Výkaz výměr: 29,2*1,02 "Přepočtené koeficientem množství -29,784; výměra položky - 29,784							
378.	B	998776103_01	Přesun hmot tonážní pro podlahy povlakové v objektech v do 24 m	t	- 0,211	1 320,00	-278,52
Plný popis:							
Z8.2: Chodba, kuchyňka - PVC čtverce							73 152,36
776_00: Podlahy povlakové							73 152,36
369.	B	776111311_01	Vysátí podkladu povlakových podlah	m2	39,0	15,04	586,56
Plný popis:							
370.	SP	776121111	Vodou ředitelná penetrace savého podkladu povlakových podlah ředěná v poměru 1:3	m2	39,0	39,00	1 521,00
Plný popis:							
371.	B	776141111_01	Vyrovnání podkladu povlakových podlah stěrkou pevnosti 20 MPa tl 3 mm	m2	39,0	264,00	10 296,00
Plný popis:							
375.	B	776223111_01	Spoj povlakových podlahovin z PVC svařováním za tepla	m	140,0	66,00	9 240,00
Plný popis:							
376.	SP	776421111	Montáž obvodových lišt lepením	m	39,0	55,00	2 145,00
Plný popis:							
377.	H	28411007	lišta soklová PVC 15x50mm	m	39,0	111,00	4 329,00
Plný popis:							
378.	B	998776103_01	Přesun hmot tonážní pro podlahy povlakové v objektech v do 24 m	t	0,45	1 320,00	594,00
Plný popis:							
579.	SP	776111115	Broušení podkladu povlakových podlah před litím stěrky	m2	39,0	32,70	1 275,30
Plný popis:							
581.	SP	776222121	Lepení čtverců z PVC 2-složkovým lepidlem	m2	39,0	331,00	12 909,00
Plný popis:							
583.	H	28411031	PVC vinyl heterogenní akustická čtverce 500x500mm, tl 3,40mm, nášlapná vrstva 0,67mm, třída zátěže 34/42, útlum 17dB, hořlavost Cfl S1	m2	42,9	660,00	28 314,00
Plný popis: PVC heterogenní akustické čtverce 50x50 nášlapná vrstva 0,67mm třída zátěže 34/42 útlum 17 dB hořlavost Cfl S1							
Výkaz výměr: 39*1,1 42,9							
643.	SP	776421312	Montáž přechodových šroubovaných lišt	m	5,5	171,00	940,50
Plný popis: Montáž lišt přechodových šroubovaných							
Výkaz výměr: 1,5 1,5							

Poř.	Typ	Kód	Popis	MJ	Výměra	Jedn. cena	Cena
			4*1		4,0		
644.	H	55343110	profil přechodový Al narážecí 30mm stříbro	m	6,0	167,00	1 002,00
			<i>Plný popis: profil přechodový Al narážecí 30 mm stříbro</i>				
Z8.3: Kanceláře - koberec							55 018,36
776_00: Podlahy povlakové							55 018,36
369.	B	776111311_01	Vysátí podkladu povlakových podlah	m2	65,0	15,04	977,60
			<i>Plný popis:</i>				
			Výkaz výměr: Kanceláře 32+33		65,0		
376.	SP	776421111	Montáž obvodových lišt lepením	m	48,0	55,00	2 640,00
			<i>Plný popis:</i>				
			Výkaz výměr: Kanceláře 23+25		48,0		
377.	H	28411007	lišta soklová PVC 15x50mm	m	50,4	111,00	5 594,40
			<i>Plný popis:</i>				
			Výkaz výměr: 48*1,05		50,4		
378.	B	998776103_01	Přesun hmot tonážní pro podlahy povlakové v objektech v do 24 m	t	0,173	1 320,00	228,36
			<i>Plný popis:</i>				
579.	SP	776111115	Broušení podkladu povlakových podlah před litím stěrky	m2	65,0	32,70	2 125,50
			<i>Plný popis:</i>				
640.	SP	776212111	Volné položení textilních pásů s podlepením spojů páskou	m2	65,0	124,00	8 060,00
			<i>Plný popis: Montáž textilních podlahovin volným položením s podlepením spojů páskou pásů</i>				
679.	H	69751060	koberec zátěžový vpichovaný role š 2m, vlákno 100% PA, hm 540g/m2, R <= 100MOhm, zátěž 33, útlum 21dB, hořlavost Bfl S1	m2	71,5	495,00	35 392,50
			<i>Plný popis: koberec zátěž. vpich., role š.2m, vlákno 100%PA 540g/m2, zátěž 33, útlum 21dB, Bfl S1, R <= 100MOhm</i>				
			Výkaz výměr: 65*1,1		71,5		
Z8.4: Podlaha 5.NP							98 907,29
713_00: Izolace tepelné							6 363,00
602.	SP	713120841	Odstanění tepelné izolace podlah lepené z vláknitých materiálů suchých tl do 100 mm	m2	45,0	39,40	1 773,00
			<i>Plný popis:</i>				
603.	SP	713121112	Montáž izolace tepelné podlah volně kladenými mezi trámy nebo rošt rohožemi, pásy, dílci, deskami 1 vrstva	m2	45,0	102,00	4 590,00
			<i>Plný popis:</i>				
762_00: Konstrukce tesařské							72 137,12
232.	B	60511120	řezivo stavební prkna prismoaná středová tl 25(32)mm dl 2-5m	m3	0,525	12 000,00	6 300,00
			<i>Plný popis:</i>				
			Výkaz výměr: Prkna, doplnění 20*0,025*1,05		0,525		
239.	B	762521108_01	Položení podlahy z hrubých fošen na sraz	m2	45,0	120,55	5 424,75
			<i>Plný popis:</i>				
241.	B	762526110_01	Položení polštáře pod podlahy při osové vzdálenosti 65 cm	m2	55,0	125,59	6 907,45
			<i>Plný popis:</i>				
244.	B	998762103_01	Přesun hmot tonážní pro kce tesařské v objektech v do 24 m	t	1,264	2 003,89	2 532,92
			<i>Plný popis:</i>				
598.	SP	762511823	Demontáž kce podkladové z desek dřevoštěpkových tl do 15 mm na pero a drážku lepených	m2	50,0	84,20	4 210,00
			<i>Plný popis:</i>				
599.	SP	762510825	Demontáž kce podkladové z desek cementotřískových tl do 20 mm na pero a drážku lepených	m2	50,0	85,10	4 255,00
			<i>Plný popis:</i>				
600.	SP	762521811	Demontáž podlah bez polštářů z prken tloušťky do 32 mm	m2	45,0	65,00	2 925,00
			<i>Plný popis:</i>				
601.	SP	762512811	Demontáž kce podkladového roštu	m2	55,0	42,40	2 332,00
			<i>Plný popis:</i>				
604.	SP	762511223	Podlahové kce podkladové z desek OSB tl 15 mm nebroušených na pero a drážku lepených	m2	50,0	350,00	17 500,00
			<i>Plný popis:</i>				
605.	SP	762511224	Podlahové kce podkladové z desek OSB tl 18 mm nebroušených na pero a drážku lepených	m2	50,0	395,00	19 750,00
			<i>Plný popis:</i>				

Poř.	Typ	Kód	Popis	MJ	Výměra	Jedn. cena	Cena
96_00: Bourání konstrukcí							9 465,30
156.	B	776201812_01	Demontáž lepených povlakových podlah s podložkou ručně	m2	60,0	149,18	8 950,80
<i>Plný popis:</i>							
157.	SP	776410811	Odstranění soklíků a lišt pryžových nebo plastových	m	35,0	14,70	514,50
<i>Plný popis:</i>							
997_00: Přesun sutě							10 941,87
169.	B	997006002_01	Třídění stavebního odpadu na jednotlivé druhy	t	2,748	157,69	433,27
<i>Plný popis:</i>							
171.	B	997013216_01	Vnitrostaveništní doprava suti a vybouraných hmot pro budovy v do 21 m ručně	t	2,748	2 800,00	7 694,40
<i>Plný popis:</i>							
172.	B	997013501_01	Odvoz suti a vybouraných hmot na skládku nebo meziskládku do 1 km se složením	t	2,748	286,02	785,98
<i>Plný popis:</i>							
173.	B	997013509_01	Příplatek k odvozu suti a vybouraných hmot na skládku ZKD 1 km přes 1 km	t	52,212	12,53	654,22
<i>Plný popis:</i>							
Výkaz výměr: 2,748*19					52,212		
					-		
174.	SP	997013631	Poplatek za uložení na skládce (skládkovné) stavebního odpadu smíšeného kód odpadu 17 09 04	t	2,748	500,00	1 374,00
<i>Plný popis:</i>							

Zakázka:

ZL 9 - fasáda 20231204

Popis	Cena
Z 9: Změnový list číslo 9	-101 131,26
Z09.1: Fasáda, příprava podkladu	177 954,10
006: Úpravy povrchu	132 758,74
009: Ostatní konstrukce a práce	41 513,23
997_00: Přesun sutě	3 319,54
998_00: Přesun hmot	362,60
Z09.2: Vrcholová římsa - méněpráce	-217 736,59
62_00: Úprava povrchů vnějších	-196 644,00
96_00: Bourání konstrukcí	-13 616,40
997_00: Přesun sutě	-6 689,39
998_00: Přesun hmot	-786,80
Z09.3: Vrcholová římsa - vícepráce	43 465,40
62_00: Úprava povrchů vnějších	43 255,40
998_00: Přesun hmot	210,00
Z09.4: Středová římsa - méněpráce	-15 097,59
62_00: Úprava povrchů vnějších	-15 027,59
998_00: Přesun hmot	-70,00
Z09.5: Středová římsa - vícepráce	30 734,08
62_00: Úprava povrchů vnějších	30 622,08
998_00: Přesun hmot	112,00
Z09.6: Zateplení stěny směrem k sousednímu objektu	15 369,67
006: Úpravy povrchu	14 320,00
009: Ostatní konstrukce a práce	204,00
997_00: Přesun sutě	509,67
998_00: Přesun hmot	336,00
Z09.7: Odpočet rýhování	-135 820,33
62_00: Úprava povrchů vnějších	-131 900,33
998_00: Přesun hmot	-3 920,00

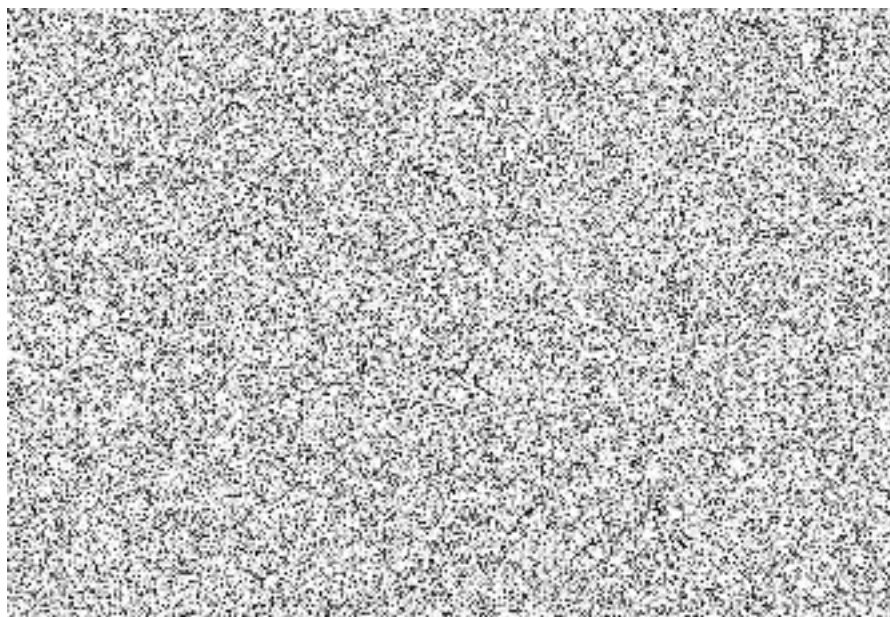

Zakázka:

ZL 9 - fasáda 20231204

Poř.	Typ	Kód	Popis	MJ	Výměra	Jedn. cena	Cena
Z 9: Změnový list číslo 9							-101 131,26
Z09.1: Fasáda, příprava podkladu							177 954,10
006: Úpravy povrchu							132 758,74
532.	SP	629995101	Očištění vnějších ploch tlakovou vodou	m2	996,715	76,90	76 647,40
Plný popis:							
Výkaz výměr: římsa							
84,00*(0,40+0,22)							
Součet							
52,08; výměra položky							
sokl nezateplený							
3,50+(3,00+1,80)/2*8,90-4*0,60*0,60+0,25*3*0,60*4+3,50*3,00-2,38*2,20							
Součet							
30,484; výměra položky							
11,20*(0,75+27,75+9,65+8,40+3,10+18,90+3,20+0,15*6)							
3,00*(0,75+18,00+13,35+18,90+3,30+4*0,16)							
13,35*4,10/2							
-26*2,10*1,45-6*1,35*1,45-4*2,05*1,45-21*0,75*1,45-2*0,90*1,45							
-2*2,00*2,036-3*1,35*2,00-1*1,35*1,45-1*1,35*2,00-1*2,765*1,45							
Součet							
852,704; výměra položky							
ostění oken							
$(2,10+2*1,45)*26+(1,35+2*1,45)*6+(2,05+2*1,45)*4+(0,75+2*1,45)*21+(0,90+2*1,45)*2$							
$((2,00+2*2,036)*2+(1,35+2*2,00)*3+(1,35+2*1,45)*1+(1,35+2*2,00)*1+(0,60+2*0,60)*13+(0,88+2*0,88)*1)$							
$(2,765+2*1,45)*1$							
ostění dveří vnější							
$(0,80+2*1,97)*1$							
Součet							
333,789*0,25							
Odpočet nový štít cca							
-22							
533.	SP	622131121	Penetrační nátěr vnějších stěn nanášený ručně	m2	944,635	59,40	56 111,33
Plný popis:							
Výkaz výměr: sokl nezateplený							
3,50+(3,00+1,80)/2*8,90-4*0,60*0,60+0,25*3*0,60*4+3,50*3,00-2,38*2,20							
Součet							
30,484; výměra položky							
11,20*(0,75+27,75+9,65+8,40+3,10+18,90+3,20+0,15*6)							
3,00*(0,75+18,00+13,35+18,90+3,30+4*0,16)							
13,35*4,10/2							
-26*2,10*1,45-6*1,35*1,45-4*2,05*1,45-21*0,75*1,45-2*0,90*1,45							
-2*2,00*2,036-3*1,35*2,00-1*1,35*1,45-1*1,35*2,00-1*2,765*1,45							
Součet							
852,704; výměra položky							
ostění oken							
$(2,10+2*1,45)*26+(1,35+2*1,45)*6+(2,05+2*1,45)*4+(0,75+2*1,45)*21+(0,90+2*1,45)*2$							
$((2,00+2*2,036)*2+(1,35+2*2,00)*3+(1,35+2*1,45)*1+(1,35+2*2,00)*1+(0,60+2*0,60)*13+(0,88+2*0,88)*1)$							
$(2,765+2*1,45)*1$							
ostění dveří vnější							
$(0,80+2*1,97)*1$							
Součet							
333,789*0,25							
Odpočet nový štít cca							
-22							
009: Ostatní konstrukce a práce							41 513,23
535.	SP	978035115	Odstanění tenkovrstvé omítky tl do 2 mm obroušením v rozsahu přes 30 do 50 %	m2	651,699	63,70	41 513,23
Plný popis:							
Výkaz výměr: Zateplená fasáda							
11,20*(0,75+27,75+9,65+8,40+3,10+18,90+3,20+0,15*6)							
3,00*(0,75+18,00+13,35+18,90+3,30+4*0,16)							
13,35*4,10/2							
-26*2,10*1,45-6*1,35*1,45-4*2,05*1,45-21*0,75*1,45-2*0,90*1,45							
-2*2,00*2,036-3*1,35*2,00-1*1,35*1,45-1*1,35*2,00-1*2,765*1,45							
Součet							
852,704; výměra položky							
Odpočet nový štít cca							
-15							
Odpočet nezateplené části							
-247,5							
2,1*1,45*19							
2,6*2*0,7							
997_00: Přesun sutě							3 319,54
169.	B	997006002_01	Třídění stavebního odpadu na jednotlivé druhy	t	0,847	157,69	133,60

Poř.	Typ	Kód	Popis	MJ	Výměra	Jedn. cena	Cena
Plný popis:							
Výkaz výměr: 651,699*0,0013					0,847		
171.	B	997013216_01	Vnitrostaveništní doprava sutí a vybouraných hmot pro budovy v do 21 m ručně	t	0,847	2 800,00	2 371,60
Plný popis:							
172.	B	997013501_01	Odvoz sutí a vybouraných hmot na skládku nebo meziskládku do 1 km se složením	t	0,847	286,02	242,26
Plný popis:							
173.	B	997013509_01	Příplatek k odvozu sutí a vybouraných hmot na skládku ZKD 1 km přes 1 km	t	11,858	12,53	148,58
Plný popis:							
Výkaz výměr: 0,847*14					11,858		
174.	SP	997013631	Poplatek za uložení na skládce (skládkovné) stavebního odpadu směsného kód odpadu 17 09 04	t	0,847	500,00	423,50
Plný popis:							
998_00: Přesun hmot							362,60
176.	B	998018003_01	Přesun hmot ruční pro budovy v do 24 m	t	0,259	1 400,00	362,60
Plný popis:							
Z09.2: Vrcholová římsa - méněpráce							-217 736,59
62_00: Úprava povrchů vnějších							-196 644,00
67.	SP	622212071	Montáž kontaktního zateplení vnějšího ostění, nadpraží nebo parapetu hl. špalety do 400 mm lepením desek z polystyrenu tl do 120 mm	m	- 84,0	306,00	-25 704,00
Plný popis:							
Výkaz výměr: nalepení profilu římsy							
84,00							
Součet							
-84; výměra položky					- 84,0		
Plný popis:							
68.	H	58124919	dekorační prvek interiérový římsa profilovaná v do 200mm	m	- 92,4	1 850,00	-170 940,00
Plný popis:							
Výkaz výměr: 84*1,1 "Přepočtené koeficientem množství							
-92,4; výměra položky					- 92,4		
Plný popis:							
96_00: Bourání konstrukcí							-13 616,40
128.	B	966031313_01	Vybourání částí říms z cihel vyložených do 250 mm tl do 300 mm	m	- 84,0	162,10	-13 616,40
Plný popis:							
997_00: Přesun sutě							-6 689,39
169.	B	997006002_01	Třídění stavebního odpadu na jednotlivé druhy	t	- 1,68	157,69	-264,92
Plný popis:							
Výkaz výměr: -1,68					- 1,68		
Plný popis:							
171.	B	997013216_01	Vnitrostaveništní doprava sutí a vybouraných hmot pro budovy v do 21 m ručně	t	- 1,68	2 800,00	-4 704,00
Plný popis:							
172.	B	997013501_01	Odvoz sutí a vybouraných hmot na skládku nebo meziskládku do 1 km se složením	t	- 1,68	286,02	-480,51
Plný popis:							
173.	B	997013509_01	Příplatek k odvozu sutí a vybouraných hmot na skládku ZKD 1 km přes 1 km	t	- 31,92	12,53	-399,96
Plný popis:							
Výkaz výměr: -1,68*19					- 31,92		
Plný popis:							
174.	SP	997013631	Poplatek za uložení na skládce (skládkovné) stavebního odpadu směsného kód odpadu 17 09 04	t	- 1,68	500,00	-840,00
Plný popis:							
998_00: Přesun hmot							-786,80
176.	B	998018003_01	Přesun hmot ruční pro budovy v do 24 m	t	- 0,562	1 400,00	-786,80
Plný popis:							
Výkaz výměr: -0,562					- 0,562		
Plný popis:							
Z09.3: Vrcholová římsa - vícepráce							43 465,40
62_00: Úprava povrchů vnějších							43 255,40
56.	B	621211011_01	Montáž kontaktního zateplení vnějších podhledů lepením a mechanickým kotvením polystyrénových desek - tl do 80 mm	m2	22,62	921,00	20 833,02

Poř.	Typ	Kód	Popis	MJ	Výměra	Jedn. cena	Cena
			Plný popis:				
			Výkaz výměr: Množství dle PD římsa 84,00*(0,40+0,22) Součet -52,08; výměra položky Kutečné množství 83*(0,45+0,45)		- - 52,08 - 74,7 -		
57.	B	28376074_02	deska EPS grafitová fasádní λ=0,031 tl 60mm	m2	23,072	172,00	3 968,45
			Plný popis:				
			Výkaz výměr: 52,08*1,02 "Přepočtené koeficientem množství 22,62*1,02		23,072 -		
58.	B	621251101_01	Příplatek k cenám kontaktního zateplení podhledů za použití tepelněizolačních zátek z polystyrenu	m2	22,62	57,20	1 293,86
			Plný popis:				
59.	SP	621531011	Tenkovrstvá silikonová zrnitá omítka tl. 1,5 mm včetně penetrace vnějších podhledů	m2	22,62	313,00	7 080,06
			Plný popis:				
			Výkaz výměr: 22,62		22,62 -		
574.	B	X8	Tvarová úprava desky EPS tl. 160 mm z důvodu "náběhu" římsy	m	84,0	120,00	10 080,00
			Plný popis:				
			998_00: Přesun hmot				210,00
176.	B	998018003_01	Přesun hmot ruční pro budovy v do 24 m	t	0,15	1 400,00	210,00
			Plný popis:				
			Výkaz výměr: 0,15		0,15 -		
			Z09.4: Středová římsa - méněpráce				-15 097,59
			62_00: Úprava povrchů vnějších				-15 027,59
63.	B	622211031_01	Montáž kontaktního zateplení vnějších stěn lepením a mechanickým kotvením polystyrénových desek tl - do 160 mm	m2	- 11,016	846,00	-9 319,54
			Plný popis:				
			Výkaz výměr: Římsa -(27,75+27,75+3,1+9,65+0,6)*0,16		- - 11,016		
64.	B	28376079_01	deska EPS grafitová fasádní λ=0,031 tl 160mm	m2	- 11,236	508,00	-5 708,05
			Plný popis:				
			Výkaz výměr: -11,016*1,02		- 11,236		
			998_00: Přesun hmot				-70,00
176.	B	998018003_01	Přesun hmot ruční pro budovy v do 24 m	t	- 0,05	1 400,00	-70,00
			Plný popis:				
			Výkaz výměr: -0,05		- 0,05 -		
			Z09.5: Středová římsa - vícepráce				30 734,08
			62_00: Úprava povrchů vnějších				30 622,08
72.	SP	622252002	Montáž profilů kontaktního zateplení lepených	m	137,7	59,80	8 234,46
			Plný popis:				
			Výkaz výměr: Zarohování římsy (27,75+27,75+3,1+9,65+0,6)*2		- 137,7 -		
73.	H	63127466	profil rohový Al 23x23mm s výtěžnou tkaninou š 100mm pro ETICS	m	144,585	22,10	3 195,33
			Plný popis:				
			Výkaz výměr: 137,7*1,05		144,585		
79.	B	622531011_01	Tenkovrstvá silikonová zrnitá omítka tl. 1,5 mm včetně penetrace vnějších stěn	m2	5,508	350,00	1 927,80
			Plný popis:				
			Výkaz výměr: Omítka na přesazené části římsy (27,75+27,75+3,1+9,65+0,6)*(0,04+0,04)		- 5,508 -		
558.	SP	622211041	Montáž kontaktního zateplení vnějších stěn lepením a mechanickým kotvením polystyrénových desek do betonu a zdíva tl přes 160 do 200 mm	m2	11,016	944,00	10 399,10
			Plný popis:				
			Výkaz výměr: Římsa (27,75+27,75+3,1+9,65+0,6)*0,16		- 11,016		
559.	H	28376081	deska EPS grafitová fasádní λ=0,030-0,031 tl 200mm	m2	11,236	611,00	6 865,39
			Plný popis:				
			Výkaz výměr: 11,016*1,02		11,236 -		

Poř.	Typ	Kód	Popis	MJ	Výměra	Jedn. cena	Cena
998_00: Přesun hmot							112,00
176.	B	998018003_01	Přesun hmot ruční pro budovy v do 24 m	t	0,08	1 400,00	112,00
Plný popis:							
Výkaz výměr: 0,08					0,08		
Z09.6: Zateplení stěny směrem k sousednímu objektu							15 369,67
006: Úpravy povrchu							14 320,00
533.	SP	622131121	Penetrační nátěr vnějších stěn nanášený ručně	m2	16,0	59,40	950,40
Plný popis:							
Výkaz výměr: Pod zateplení					-		
8					8,0		
Pod omítku					-		
8					8,0		
					-		
681.	SP	622135001	Vyrovnání podkladu vnějších stěn maltou vápenocementovou tl do 10 mm	m2	1,6	322,00	515,20
Plný popis: Vyrovnání nerovností podkladu vnějších omítaných ploch maltou, tloušťky do 10 mm vápenocementovou stěn							
Výkaz výměr: 8*0,2					1,6		
682.	SP	622135091	Příplatek k vyrovnání vnějších stěn maltou vápenocementovou za každých dalších 5 mm tl	m2	1,6	89,00	142,40
Plný popis: Vyrovnání nerovností podkladu vnějších omítaných ploch tmelem, tloušťky do 2 mm Příplatek k ceně za každých dalších 5 mm tloušťky podkladní vrstvy přes 10 mm ma							
683.	SP	622241101	Montáž kontaktního zateplení vnějších stěn lepením a mechanickým kotvením desek kalcium-silikátových tl do 40 mm	m2	8,0	1 040,00	8 320,00
Plný popis: Montáž kontaktního zateplení lepením a mechanickým kotvením z desek pórobetonových (kalcium-silikátových) na vnější stěny, na podklad betonový nebo z lehčeného							
685.	B	X15	deska Styrccon 900x450x30 mm, polystyrencement	m2	8,0	167,00	1 336,00
Plný popis:							
686.	SP	622521012	Tenkovrstvá silikátová zatíraná omítka zrnitost 1,5 mm vnějších stěn	m2	8,0	382,00	3 056,00
Plný popis: Omítka tenkovrstvá silikátová vnějších ploch probarvená bez penetrace zatíraná (škrábaná), zrnitost 1,5 mm stěn							
009: Ostatní konstrukce a práce							204,00
680.	SP	978015341	Otlučení (osekání) vnější vápenné nebo vápenocementové omítky stupně členitosti 1 a 2 v rozsahu přes 20 do 30 %	m2	8,0	25,50	204,00
Plný popis: Otlučení vápenných nebo vápenocementových omítek vnějších ploch s vyškrabním spar a s očištěním zdíva stupně členitosti 1 a 2, v rozsahu přes 10 do 30 %							
997_00: Přesun sutě							509,67
169.	B	997006002_01	Třídění stavebního odpadu na jednotlivé druhy	t	0,128	157,69	20,18
Plný popis:							
171.	B	997013216_01	Vnitrostaveništní doprava sutí a vybouraných hmot pro budovy v do 21 m ručně	t	0,128	2 800,00	358,40
Plný popis:							
172.	B	997013501_01	Odvoz sutí a vybouraných hmot na skládku nebo meziskládku do 1 km se složením	t	0,128	286,02	36,61
Plný popis:							
173.	B	997013509_01	Příplatek k odvozu sutí a vybouraných hmot na skládku ZKD 1 km přes 1 km	t	2,432	12,53	30,47
Plný popis:							
Výkaz výměr: 0,128*19					2,432		
					-		
174.	SP	997013631	Poplatek za uložení na skládce (skládkovně) stavebního odpadu směšného kód odpadu 17 09 04	t	0,128	500,00	64,00
Plný popis:							
998_00: Přesun hmot							336,00
176.	B	998018003_01	Přesun hmot ruční pro budovy v do 24 m	t	0,24	1 400,00	336,00
Plný popis:							
Z09.7: Odpočet rýhování							-135 820,33
62_00: Úprava povrchů vnějších							-131 900,33
80.	B	622531061_01	Tenkovrstvá silikonová rýhovaná omítka tl. 3,0 mm včetně penetrace vnějších stěn	m2	- 280,639	470,00	-131 900,33
Plný popis:							
Výkaz výměr: ozn.2+3							
8,90*3+6,90+4,90+4,30+3,10							
100,439+1,85+11,30+40,20+106,60+18,00							
Součet							
-324,289; výměra položky					- 324,289		
=					- 324,289		
Skutečnost					-		
1,5*1,45*14					30,45		
1,55*2*2					6,2		
2*2,05					4,1		

Poř.	Typ	Kód	Popis	MJ	Výměra	Jedn. cena	Cena
			2*1,45		2,9		
			=		43,65		
					-		
998_00: Přesun hmot							-3 920,00
176.	B	998018003_01	Přesun hmot ruční pro budovy v do 24 m	t	- 2,8	1 400,00	-3 920,00

Plný popis:

Výkaz výměr: -2,8

-2,8

-

Zakázka:

ZL 10 - střešní plášť

Popis	Cena
Z10: Střešní plášť	121 095,36
Z10.1: Odpočet palubek	-52 581,72
766_00: Konstrukce truhlářské	-40 667,00
783_00: Dokončovací práce - nátěry	-11 914,72
Z10.2: Přesah střechy, nátěr komínu	5 403,20
783_00: Dokončovací práce - nátěry	5 403,20
Z10.3: Střešní plášť změny, méněpráce	-65 584,00
764_00: Konstrukce klempířské	-65 584,00
Z10.4: Střešní plášť změny, vícepráce	214 255,89
762_00: Konstrukce tesařské	43 244,51
764_00: Konstrukce klempířské	171 011,38
Z10.5: Střešní plášť souseď	19 601,99
712_00: Povlakové krytiny	181,00
721_00: Zdravotechnika - vnitřní kanalizace	154,00
751: Vzduchotechnika	2 244,00
764_00: Konstrukce klempířské	4 240,00
765_00: Krytina skládaná	11 512,80
997_00: Přesun sutě	1 270,19
Celkem (bez DPH)	121 095,36

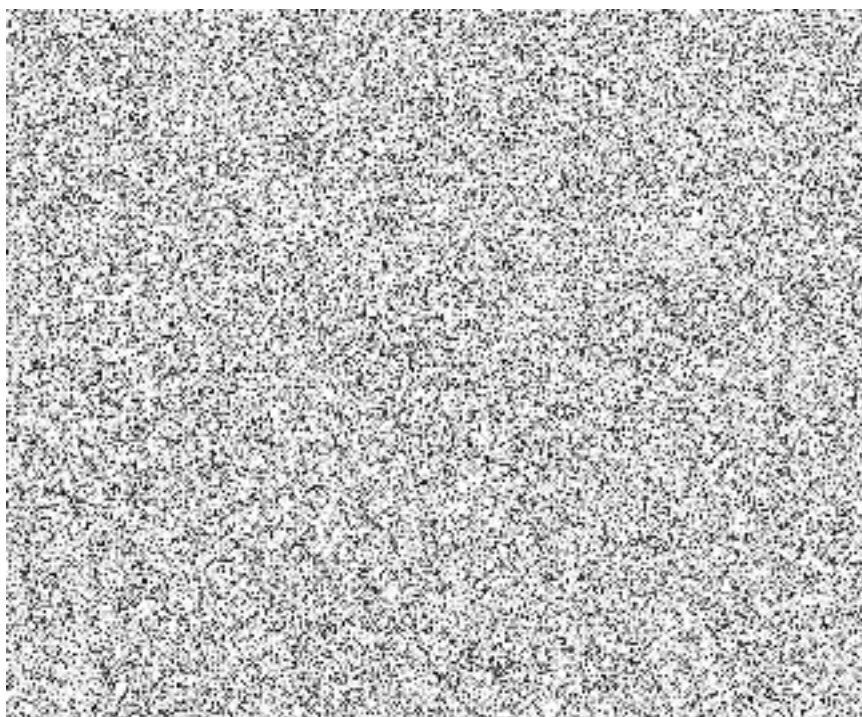

Zakázka:

ZL 10 - střešní plášť

Poř.	Typ	Kód	Popis	MJ	Výměra	Jedn. cena	Cena
Z10: Střešní plášť							121 095,36
Z10.1: Odpočet palubek							-52 581,72
766_00: Konstrukce truhlářské							-40 667,00
285.	B	766421213_01	Montáž obložení podhledů jednoduchých palubkami z měkkého dřeva š do 100 mm	m2	- 52,72	266,00	-14 023,52
Plný popis:							
Výkaz výměr: (2*0,50+0,30)*2*8,00+(2*0,50+0,20)*(24,10+3,50)							
Součet							
-53,92; výměra položky							
Skutečnost							
1,2							
286.	B	61191120_01	palubky obkladové smrk profil klasický 12,5x96mm jakost A/B	m2	- 57,992	450,00	-26 096,40
Plný popis:							
Výkaz výměr: 53,92*1,1 "Přepočtené koeficientem množství							
-59,312; výměra položky							
Skutečnost							
1,2*1,1							
326.	B	998766103_01	Přesah hmot tonážní pro konstrukce truhlářské v objektech v do 24 m	t	- 0,45	1 215,74	-547,08
Plný popis:							
783_00: Dokončovací práce - nátěry							-11 914,72
392.	SP	783118101	Lazurovací jednonásobný syntetický nátěr truhlářských konstrukcí	m2	- 105,44	113,00	-11 914,72
Plný popis:							
Výkaz výměr: nátěr podbití 2x							
53,920*2							
Součet							
-107,84; výměra položky							
Skutečnost							
1,2*2							
Z10.2: Přesah střechy, nátěr komínu							5 403,20
783_00: Dokončovací práce - nátěry							5 403,20
586.	SP	783823155	Penetrační silikonový nátěr hrubých betonových povrchů a hrubých, rýhovaných a škrábaných omítek	m2	17,85	65,70	1 172,75
Plný popis:							
Výkaz výměr: Přesah střechy, sousední objekt							
9*0,5*2							
Komíny							
1,5*1,3*2							
0,45*1,3*2							
0,45*1,4*2							
0,9*1,4*2							
587.	SP	783827425	Krycí dvojnásobný silikonový nátěr omítek stupně členitosti 1 a 2	m2	17,85	237,00	4 230,45
Plný popis:							
Z10.3: Střešní plášť změny, méněpráce							-65 584,00
764_00: Konstrukce klempířské							-65 584,00
257.	SP	764211625	Oplechování větraného hřebene s větracím pásem z Pz s povrchovou úpravou rš 400 mm	m	- 17,5	1 190,00	-20 825,00
Plný popis:							
258.	SP	764211655	Oplechování větraného nároží s větracím pásem z Pz s povrchovou úpravou rš 400 mm	m	- 62,0	710,00	-44 020,00
Plný popis:							
275.	B	998764103_01	Přesun hmot tonážní pro konstrukce klempířské v objektech v do 24 m	t	- 0,323	2 287,92	-739,00
Plný popis:							
Výkaz výměr: -0,323							
- 0,323							
Z10.4: Střešní plášť změny, vícepráce							214 255,89
762_00: Konstrukce tesařské							43 244,51
226.	B	762332132_01	Montáž vázaných kcí krovů pravidelných z hraněného řeziva průřezové plochy do 224 cm2	m	85,5	222,57	19 029,74
Plný popis:							
Výkaz výměr: Okapová hrana							
82+3,5							
227.	H	60512131	hranol stavební řezivo průřezu do 224cm2 dl 6-8m	m3	1,436	11 900,00	17 093,16

Poř.	Typ	Kód	Popis	MJ	Výměra	Jedn. cena	Cena
Plný popis:							
Výkaz výměr: 85,5*0,1*0,16*1,05					1,436		
244.	B	998762103_01	Přesun hmot tonážní pro kce tesařské v objektech v do 24 m	t	1,443	2 003,89	2 891,61
Plný popis:							
507.	SP	762341026	Bednění střež rovných sklon do 60° z desek OSB tl 22 mm na pero a drážku šroubovaných na krokve	m2	7,5	564,00	4 230,00
Plný popis:							
Výkaz výměr: Střecha římsy, směrem k sousedům					-		
7,5					7,5		
					-		
764_00: Konstrukce klempířské							171 011,38
253.	SP	764042419	Strukturovaná oddělovací rohož s integrovanou pojistnou hydroizolací jakékoliv rš	m2	7,5	285,00	2 137,50
Plný popis:							
Výkaz výměr: Střecha římsy, směrem k sousedům					-		
5*1					5,0		
2,5*1					2,5		
					-		
254.	SP	764111411	Krytina střežy rovné drážkováním ze svitků z Pz plechu rš 670 mm sklonu do 30°	m2	7,5	1 240,00	9 300,00
Plný popis:							
Výkaz výměr: Střecha římsy, směrem k sousedům					-		
2,5*1					2,5		
5*1					5,0		
					-		
256.	H	55350119	taška větrací univerzální pro profilované krytiny 200cm2	kus	20,0	380,00	7 600,00
Plný popis:							
Výkaz výměr: Doplnění větracích tašek					-		
20					20,0		
					-		
274.	SP	764518623	Svody kruhové včetně objímek, kolen, odskoků z Pz s povrchovou úpravou průměru 120 mm	m	30,0	950,00	28 500,00
Plný popis:							
Výkaz výměr: "ozn.K12" 13,00							
"ozn.K13" 15,00							
"ozn.K19" 2,50							
"ozn.K20" 3,50*2							
"ozn.K21" 14,00							
"ozn.K24" 14,00							
Součet							
*65,5; výměra položky					-		
Doplnění svodu					-		
30					30,0		
					-		
275.	B	998764103_01	Přesun hmot tonážní pro konstrukce klempířské v objektech v do 24 m	t	0,846	2 287,92	1 935,58
Plný popis:							
Výkaz výměr: 0,846					0,846		
					-		
588.	SP	764211635	Oplechování nevětraného hřebene z Pz s povrchovou úpravou s hřebenovým plechem rš 400 mm	m	17,5	467,00	8 172,50
Plný popis:							
589.	SP	764211675	Oplechování nevětraného nároží s nárožním plechem z Pz s povrchovou úpravou rš 400 mm	m	62,0	499,00	30 938,00
Plný popis:							
591.	SP	764212663	Oplechování rovné okapové hrany z Pz s povrchovou úpravou rš 250 mm	m	171,0	348,00	59 508,00
Plný popis:							
Výkaz výměr: Okapová hrana					-		
82+3,5					85,5		
Okapnice startovací lišta krytiny, viz řez a foto					-		
Okapová hrana					-		
82+3,5					85,5		
593.	SP	764212606	Oplechování úžlabí z Pz s povrchovou úpravou rš 500 mm	m	3,0	499,00	1 497,00
Plný popis:							
Výkaz výměr: Stříška plech					-		
3					3,0		
					-		
667.	SP	764004863	Demontáž svodu k dalšímu použití	m	27,0	170,00	4 590,00
Plný popis: Demontáž klempířských konstrukcí svodu k dalšímu použití							
Výkaz výměr: 13,5*2					27,0		
					-		
668.	SP	764508131	Montáž kruhového svodu	m	27,0	171,00	4 617,00
Plný popis: Montáž svodu kruhového, průměru svodu							
669.	SP	764508132	Montáž objímky kruhového svodu	kus	18,0	63,60	1 144,80
Plný popis: Montáž svodu kruhového, průměru objímek							
Výkaz výměr: (27/1,5)					18,0		
					-		
670.	SP	764508136	Montáž odskoku kruhového svodu	kus	1,0	107,00	107,00
Plný popis: Montáž svodu kruhového, průměru odskoků							

Poř.	Typ	Kód	Popis	MJ	Výměra	Jedn. cena	Cena
671.	H	28651148	objímka svodu plast vč. šroubovacího trnu do D 125mm	kus	18,0	129,00	2 322,00
Plný popis:							
672.	H	55344389	koleno soklové Pz 120mm odskok 60mm	kus	1,0	263,00	263,00
Plný popis: koleno soklové 120 Pz-odskok 60mm							
673.	SP	764011621	Dilatační přípojovací lišta z Pz s povrchovou úpravou včetně tmelení rš 100 mm	m	28,5	294,00	8 379,00
Plný popis: Dilatační lišta z pozinkovaného plechu s povrchovou úpravou přípojovací, včetně tmelení rš 100 mm							
Výkaz výměr: V místě lemování, napojení ke krytině					-		
25,5+3					28,5		
Z10.5: Střešní plášť souseď							19 601,99
712_00: Povlakové krytiny							181,00
663.	SP	712600845	Demontáž ventilační hlavice na střeše sklonu přes 30°	kus	1,0	181,00	181,00
Plný popis: Ostřní práce při odstranění povlakové krytiny střeš šikmých přes 30 st. doplňků ventilační hlavice							
721_00: Zdravotechnika - vnitřní kanalizace							154,00
664.	SP	721171808	Demontáž potrubí z PVC D přes 75 do 114	m	4,0	38,50	154,00
Plný popis: Demontáž potrubí z novodurových trub odpadních nebo přípojovacích přes 75 do D 114							
751: Vzduchotechnika							2 244,00
666.	MP	751510041	Vzduchotechnické potrubí z pozinkovaného plechu kruhové spirálně vinutá trouba bez příruby D do 100 mm	m	4,0	561,00	2 244,00
Plný popis: Vzduchotechnické potrubí z pozinkovaného plechu kruhové, trouba spirálně vinutá bez příruby, průměru do 100 mm							
764_00: Konstrukce klempířské							4 240,00
268.	SP	764316643	Větrací komínky izolované s průchodkou na skládané krytině z taškových tabulí s povrch úprav D 110 mm	kus	1,0	4 240,00	4 240,00
Plný popis:							
765_00: Krytina skládaná							11 512,80
508.	SP	765131801	Demontáž vláknocementové skládané krytiny sklonu do 30° do suti	m2	15,6	141,00	2 199,60
Plný popis:							
Výkaz výměr: Tašky poničené, apod					-		
6*1,3*2					15,6		
510.	SP	765131841	Příplatek k cenám demontáže skládané vláknocementové krytiny za sklon přes 30°	m2	15,6	37,10	578,76
Plný popis:							
594.	SP	765131907	Vyspravení skládané vláknocementové krytiny sklonu do 30° počtu do 10 ks/m2 v rozsahu přes 10 do 20 % plochy	m2	15,6	344,00	5 366,40
Plný popis:							
Výkaz výměr: Tašky poničené, apod					-		
6*1,3*2					15,6		
595.	SP	765131931	Příplatek k cenám vyspravení skládané vláknocementové krytiny za sklon přes 30°	m2	15,6	131,00	2 043,60
Plný popis:							
596.	H	59160237	krytina vláknocementová s buničinou a umělými vlákný barevná 400x400x4mm	kus	23,4	56,60	1 324,44
Plný popis:							
Výkaz výměr: (15,6/10)*15					23,4		
					-		
997_00: Přesun sutě							1 270,19
169.	B	997006002_01	Třídění stavebního odpadu na jednotlivé druhy	t	0,319	157,69	50,30
Plný popis:							
171.	B	997013216_01	Vnitrostavební doprava sutí a vybouraných hmot pro budovy v do 21 m ručně	t	0,319	2 800,00	893,20
Plný popis:							
172.	B	997013501_01	Odvoz sutí a vybouraných hmot na skládku nebo meziskládku do 1 km se složením	t	0,319	286,02	91,24
Plný popis:							
173.	B	997013509_01	Příplatek k odvozu sutí a vybouraných hmot na skládku ZKD 1 km přes 1 km	t	6,061	12,53	75,94
Plný popis:							
Výkaz výměr: 0,319*19					6,061		
					-		
174.	SP	997013631	Poplatek za uložení na skládce (skládkovné) stavebního odpadu smíšeného kód odpadu 17 09 04	t	0,319	500,00	159,50
Plný popis:							

Zakázka:

Z11 - zpevněné plochy

Popis	Cena
Z11: Zpevněné plochy	24 488,72
Z11.1: Zpevněné plochy, uliční část - méněpráce	-23 611,65
1_00: Zemní práce	-1 749,64
3_00: Svislé a kompletní konstrukce	-3 600,36
6_00: Úpravy povrchů, podlahy a osazování výplní	-3 427,20
721_00: Zdravotechnika - vnitřní kanalizace	-1 804,64
8_00: Trubní vedení	-9 308,87
9_00: Ostatní konstrukce a práce, bourání	-3 720,94
Z11.2: Zpevněné plochy, uliční část - vícepráce	91 276,51
009: Ostatní konstrukce a práce	10 744,00
1_00: Zemní práce	9 539,93
5_00: Komunikace pozemní	41 509,85
8_00: Trubní vedení	25 365,96
9_00: Ostatní konstrukce a práce, bourání	1 119,36
998_00: Přesun hmot	2 997,41
Z11.3: Zpevněné plochy, zadní vstup - méněpráce	-98 895,56
1_00: Zemní práce	-33 364,27
2_00: Zakládání	-32 377,23
711_00: Izolace proti vodě, vlhkosti a plynům	-20 007,89
998_00: Přesun hmot	-13 146,16
Z11.4: Zpevněné plochy, zadní vstup - vícepráce	41 544,42
1_00: Zemní práce	22 206,80
3_00: Svislé a kompletní konstrukce	2 467,61
4_00: Vodorovné konstrukce	1 134,00
711_00: Izolace proti vodě, vlhkosti a plynům	4 912,47
8_00: Trubní vedení	7 786,80
96_00: Bourání konstrukcí	612,00
997_00: Přesun sutě	422,15
998_00: Přesun hmot	2 002,60
Z11.5: Přeložka 1. telefonní	14 175,00
9_00: Ostatní konstrukce a práce, bourání	14 175,00
Celkem (bez DPH)	24 488,72

Za zhotovitele:

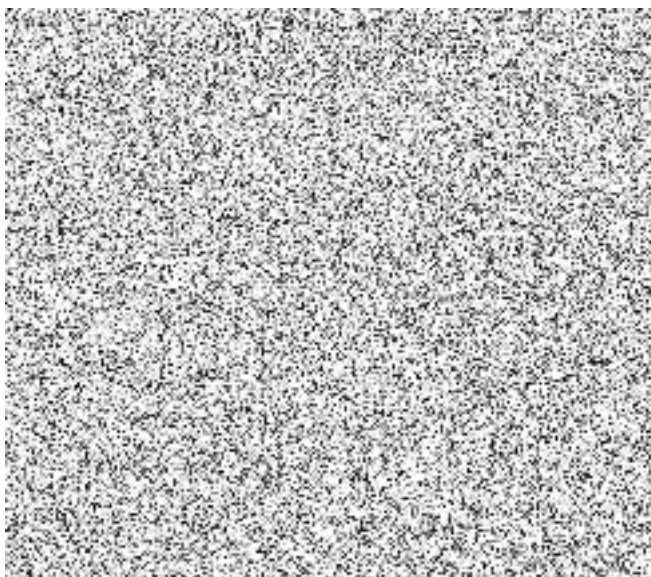

Zakázka:

Z11 - zpevněné plochy

Poř.	Typ	Kód	Popis	MJ	Výměra	Jedn. cena	Cena
Z11: Zpevněné plochy							24 488,72
Z11.1: Zpevněné plochy, uliční část - méněpráce							-23 611,65
1_00: Zemní práce							-1 749,64
6.	B	151101101_01	Zřízení příložného pažení a rozepršení stěn rýh hl do 2 m	m2	- 8,4	133,77	-1 123,67
Plný popis:							
Výkaz výměr: kanalizace 3,00*1,40*2 Součet -8,4; výměra položky - 8,4							
7.	B	151101111_01	Odstranění příložného pažení a rozepršení stěn rýh hl do 2 m	m2	- 8,4	74,52	-625,97
Plný popis:							
3_00: Svislé a kompletní konstrukce							-3 600,36
24.	B	359901211_01	Monitoring stoky jakékoli výšky na nové kanalizaci	m	- 6,0	42,86	-257,16
Plný popis:							
25.	B	359901212_01	Monitoring stoky jakékoli výšky na stávající kanalizaci	m	- 30,0	111,44	-3 343,20
Plný popis:							
6_00: Úpravy povrchů, podlahy a osazování výplní							-3 427,20
34.	SP	637121113	Okapový chodník z kačírku tl 200 mm s udusáním	m2	- 5,6	612,00	-3 427,20
Plný popis:							
Výkaz výměr: ZP03 - okapový chodník - oblázky 16/32 5,60 Součet -5,6; výměra položky - 5,6							
721_00: Zdravotechnika - vnitřní kanalizace							-1 804,64
207.	B	721249116_01	Montáž lapače střešních splavenin z PP DN 125 ostatní typ	kus	- 4,0	356,29	-1 425,16
Plný popis:							
209.	B	721300942_01	Pročištění lapačů střešních splavenin	kus	- 4,0	94,87	-379,48
Plný popis:							
8_00: Trubní vedení							-9 308,87
38.	B	877315261_01	Montáž dvorní vpusti z tvrdého PVC-systém KG DN 160	kus	- 1,0	245,27	-245,27
Plný popis:							
Výkaz výměr: včt.napojení na stávající kanalizaci -1 - 1,0							
39.	H	56231166	vtok DN 160 se svislým odtokem plast 244x244mm/litina 226x226mm se sifonovou vložkou	kus	- 1,0	2 670,00	-2 670,00
Plný popis:							
45.	B	721300922_01	Pročištění svodů ležatých do DN 300	m	- 30,0	213,12	-6 393,60
Plný popis:							
9_00: Ostatní konstrukce a práce, bourání							-3 720,94
54.	SP	915111111	Vodorovné dopravní značení dělicí čáry souvislé š 125 mm základní bílá barva	m	- 34,5	8,10	-279,45
Plný popis:							
55.	B	915131111_01	Vodorovné dopravní značení přechody pro chodce, šipky, symboly základní bílá barva	m2	- 4,0	98,13	-392,52
Plný popis:							
Výkaz výměr: symbol vyhrazené parkoviště 4,00 Součet -4; výměra položky - 4,0							
56.	SP	915611111	Předznačení vodorovného liniového značení	m	- 34,5	6,22	-214,59
Plný popis:							
57.	B	915621111_01	Předznačení vodorovného plošného značení	m2	- 4,0	31,47	-125,88
Plný popis:							
58.	B	916231213	Osazení chodníkového obrubníku betonového stojatého s boční opěrou do lože z betonu prostého	m	- 6,5	237,00	-1 540,50
Plný popis:							
Výkaz výměr: "obrubník 50/250/1000" 15,00 "obrubník 80/250/1000" Součet -6,50 - 6,5							
60.	B	59217016	obrubník betonový chodníkový 1000x80x250mm	m	- 8,0	146,00	-1 168,00
Plný popis:							

Z11.2: Zpevněné plochy, uliční část - vícepráce**91 276,51**

Poř.	Typ	Kód	Popis	MJ	Výměra	Jedn. cena	Cena
009: Ostatní konstrukce a práce							10 744,00
702.	SP	916131113	Osazení silničního obrubníku betonového ležatého s boční opěrou do lože z betonu prostého	m	16,0	430,00	6 880,00
<i>Plný popis: Osazení silničního obrubníku betonového se zřízením lože, s vyplněním a zatřením spár cementovou maltou ležatého s boční opěrou z betonu prostého, do lože z bet</i>							
703.	H	59217031	obrubník betonový silniční 1000x150x250mm	m	16,8	230,00	3 864,00
<i>Plný popis: obrubník betonový silniční 100 x 15 x 25 cm</i>							
Výkaz výměr: 16*1,05					16,8	-	-
1_00: Zemní práce							9 539,93
4.	B	122251104_01	Odkopávky a prokopávky nezapažené v hornině třídy těžitelnosti I, skupiny 3 objem do 500 m3 strojně	m3	8,184	144,78	1 184,88
<i>Plný popis:</i>							
Výkaz výměr: Parkování 3*8,8*(0,08+0,04+0,04+0,15)					-	8,184	-
8.	B	162751117_01	Vodorovné přemístění do 10000 m výkopku/sypaniny z horniny třídy těžitelnosti I, skupiny 1 až 3	m3	8,184	297,85	2 437,60
<i>Plný popis:</i>							
9.	B	162751119_01	Příplatek k vodorovnému přemístění výkopku/sypaniny z horniny třídy těžitelnosti I, skupiny 1 až 3 - ZKD 1000 m přes 10000 m	m3	8,184	23,05	188,64
<i>Plný popis:</i>							
10.	B	171201221_01	Poplatek za uložení na skládce (skládkovné) zeminy a kamení kód odpadu 17 05 04	t	16,368	350,00	5 728,80
<i>Plný popis:</i>							
Výkaz výměr: 8,184*2					16,368	-	-
5_00: Komunikace pozemní							41 509,85
28.	B	564801112_01	Podklad ze štěrkodrtě ŠD tl 40 mm	m2	26,4	53,26	1 406,06
<i>Plný popis:</i>							
Výkaz výměr: Parkování 3*8,8					-	26,4	-
29.	B	564851111	Podklad ze štěrkodrtě ŠD tl 150 mm	m2	26,4	177,00	4 672,80
<i>Plný popis:</i>							
Výkaz výměr: Parkování 3*8,8					-	26,4	-
687.	SP	596412210	Kladení dlažby z vegetačních tvárnic pozemních komunikací tl 80 mm pl do 50 m2	m2	26,4	376,00	9 926,40
<i>Plný popis: Kladení dlažby z betonových vegetačních dlaždic pozemních komunikací s ložem z kameniva těženého nebo drceného tl. do 50 mm, s vyplněním spár a vegetačních otvorů,</i>							
Výkaz výměr: Parkování 3*8,8					-	26,4	-
688.	SP	596841220	Kladení betonové dlažby komunikací pro pěší do lože z cement malty velikosti přes 0,09 do 0,25 m2 pl do 50 m2	m2	25,8	473,00	12 203,40
<i>Plný popis: Kladení dlažby z betonových nebo kameninových dlaždic komunikací pro pěší s vyplněním spár a se smetením přebytečného materiálu na vzdálenost do 3 m s ložem z cer</i>							
Výkaz výměr: Okapový chodník uliční část (27,75-3,3+0,6)*0,5					-	12,525	-
Boční část, dvůr 9,65*0,5					-	4,825	-
Zadní část (0,45+7,2+0,3+3+0,3+7,2+0,45-2)*0,5					-	8,45	-
690.	H	59245601	dlažba desková betonová tl 50mm přírodní	m2	27,09	491,00	13 301,19
<i>Plný popis: dlažba desková betonová 50x50x5cm přírodní</i>							
Výkaz výměr: 25,8*1,05					27,09	-	-
8_00: Trubní vedení							25 365,96
43.	SP	721242116	Lapač střešních splavenin z PP s kulovým kloubem na odtoku DN 125	kus	7,0	3 540,00	24 780,00
<i>Plný popis:</i>							
Výkaz výměr: Celkem 8 kusů					-	-	-
Smlouva 1 kus					-	-	-
8-1					7,0	-	-
44.	B	721242804_01	Demontáž lapače střešních splavenin DN 125	kus	3,0	195,32	585,96
<i>Plný popis:</i>							
Výkaz výměr: Celkem 8 kusů					-	-	-
Smlouva 5 kusů					-	-	-
8-5					3,0	-	-
9_00: Ostatní konstrukce a práce, bourání							1 119,36
689.	SP	979054441	Očištění vybouraných z desek nebo dlaždic s původním spárováním z kameniva těženého	m2	26,4	42,40	1 119,36
<i>Plný popis: Očištění vybouraných prvků komunikací od spojovacího materiálu s odklizením a uložením očištěných hmot a spojovacího materiálu na skládku na vzdálenost do 10 m dl</i>							
Výkaz výměr: Parkování 3*8,8					-	26,4	-

Poř.	Typ	Kód	Popis	MJ	Výměra	Jedn. cena	Cena
998_00: Přesun hmot							2 997,41
68.	B	998223011_01	Přesun hmot pro pozemní komunikace s krytem dlážděným	t	13,866	216,17	2 997,41
<i>Plný popis:</i>							
Z11.3: Zpevněné plochy, zadní vstup - méněpráce							-98 895,56
1_00: Zemní práce							-33 364,27
1.	B	132251102_01	Hloubení rýh nezapažených š do 800 mm v hornině třídy těžitelnosti I, skupiny 3 objem do 50 m3 - strojně	m3	- 4,725	767,98	-3 628,71
<i>Plný popis:</i>							
Výkaz výměr: Rýha okolo domu, kopaná ručně							
					-		
					-(0,45+7,2+0,3+3+0,3+7,2+0,45)*0,5*0,5		- 4,725
4.	B	122251104_01	Odkopávky a prokopávky nezapažené v hornině třídy těžitelnosti I, skupiny 3 objem do 500 m3 strojně	m3	- 6,4	144,78	-926,59
<i>Plný popis:</i>							
Výkaz výměr: V místě ZP1							
					-		
					-16*0,4		- 6,4
12.	B	175151101_01	Obsypání potrubí strojně sypaninou bez prohození, uloženu do 3 m	m3	- 21,846	212,73	-4 647,30
<i>Plný popis:</i>							
Výkaz výměr: pro drenáž a nopovou folii							
					0,60*0,50*(0,75+27,75+0,60+9,65+8,85+3,10+18,90+3,22)		
					Součet		
					-21,846; výměra položky		- 21,846
13.	B	58343930	kamenivo drčené hrubé frakce 16/32	t	- 43,692	553,00	-24 161,68
<i>Plný popis:</i>							
Výkaz výměr: 21,846*2 "Přepočtené koeficientem množství							
					-43,692; výměra položky		- 43,692
2_00: Zakládání							-32 377,23
14.	SP	211971110	Zřízení opláštění žeber nebo trativodů geotextilií v rýze nebo zářezu sklonu do 1:2	m2	- 160,204	32,10	-5 142,55
<i>Plný popis:</i>							
Výkaz výměr: 2*(0,60+0,50)*(0,75+27,75+0,60+9,65+8,85+3,10+18,90+3,22)							
					Součet		
					-160,204; výměra položky		- 160,204
15.	B	69311068	geotextilie netkaná separační, ochranná, filtrační, drenážní PP 300g/m2	m2	- 160,204	30,00	-4 806,12
<i>Plný popis:</i>							
16.	SP	212750101	Trativod z drenážních trubek PVC-U SN 4 perforace 360° včetně lože otevřený výkop DN 100 pro budovy plocha pro vtékání vody min. 80 cm2/m	m	- 72,82	308,00	-22 428,56
<i>Plný popis:</i>							
Výkaz výměr: včt.napojení na kanalizaci							
					0,75+27,75+0,60+9,65+8,85+3,10+18,90+3,22		
					Součet		
					-72,82; výměra položky		- 72,82
711_00: Izolace proti vodě, vlhkosti a plynům							-20 007,89
185.	B	711161212_01	Izolace proti zemní vlhkosti nopovou fólií svislá, nopek v 8,0 mm, tl do 0,6 mm	m2	- 87,384	124,60	-10 888,05
<i>Plný popis:</i>							
Výkaz výměr: 1,20*(0,75+27,75+0,60+9,65+8,85+3,10+18,90+3,22)							
					Součet		
					-87,384; výměra položky		- 87,384
186.	B	711161383_01	Izolace proti zemní vlhkosti nopovou fólií ukončení horní lištou	m	- 72,82	123,90	-9 022,40
<i>Plný popis:</i>							
Výkaz výměr: 0,75+27,75+0,60+9,65+8,85+3,10+18,90+3,22							
					Součet		
					-72,82; výměra položky		- 72,82
187.	B	998711103_01	Přesun hmot tonážní pro izolace proti vodě, vlhkosti a plynům v objektech výšky do 60 m	t	- 0,08	1 218,13	-97,45
<i>Plný popis:</i>							
Výkaz výměr: -0,08							
					- 0,08		-
998_00: Přesun hmot							-13 146,16
68.	B	998223011_01	Přesun hmot pro pozemní komunikace s krytem dlážděným	t	- 60,814	216,17	-13 146,16
<i>Plný popis:</i>							
Výkaz výměr: -2,21							
					-43,692		- 43,692
					-14,912		- 14,912
							-

Z11.4: Zpevněné plochy, zadní vstup - vícepráce

41 544,42

Poř. Typ	Kód	Popis	MJ	Výměra	Jedn. cena	Cena	
1_00: Zemní práce						22 206,80	
13.	B	175151101_01	Obsypání potrubí strojní sypaninou bez prohození, uloženou do 3 m	m3	2,835	212,73	603,09
Plný popis:							
Výkaz výměr: 18,9*0,5*0,3					2,835	-	
14.	B	58331200	Štěrkopísek netříděný zásyrový	t	5,67	288,00	1 632,96
Plný popis:							
Výkaz výměr: 2,835*2					5,67	-	
691.	SP	122211101	Odkopávky a prokopávky v hornině třídy těžitelnosti I, skupiny 3 ručně	m3	6,4	1 060,00	6 784,00
Plný popis: Odkopávky a prokopávky ručně zapazené i nezapazené v hornině třídy těžitelnosti I skupiny 3							
Výkaz výměr: V místě ZP1 16*0,4					- 6,4	-	
692.	SP	132212131	Hloubení nezapazených rýh šířky do 800 mm v soudržných horninách třídy těžitelnosti I skupiny 3 ručně	m3	4,725	1 510,00	7 134,75
Plný popis: Hloubení nezapazených rýh šířky do 800 mm ručně s urovnáním dna do předepsaného profilu a spádu v hornině třídy těžitelnosti I skupiny 3 soudržných							
Výkaz výměr: Rýha okolo domu (0,45+7,2+0,3+3+0,3+7,2+0,45)*0,5*0,5					- 4,725	-	
693.	SP	162212101	Vodorovné přemístění do 10 m nošením výkopku z horniny třídy těžitelnosti I skupiny 1 až 3	m3	11,125	285,00	3 170,63
Plný popis: Vodorovné přemístění výkopku nebo sypaniny nošením s vyprázdněním nádoby na hromady nebo do dopravního prostředku na vzdálenost do 10 m z horniny třídy těžitel							
Výkaz výměr: (6,4+4,725)					11,125	-	
694.	SP	162212109	Příplatek k vodorovnému přemístění nošením za každých dalších 10 m nošení výkopku z horniny třídy těžitelnosti I skupiny 1 až 3	m3	11,125	259,00	2 881,38
Plný popis: Vodorovné přemístění výkopku nebo sypaniny nošením s vyprázdněním nádoby na hromady nebo do dopravního prostředku na vzdálenost do 10 m Příplatek za každých							
3_00: Svislé a kompletní konstrukce						2 467,61	
697.	SP	311311951	Nosná zeď z betonu prostého tř. C 20/25	m3	0,09	4 380,00	394,20
Plný popis: Nadzákladové zdi z betonu prostého nosné bez zvláštních nároků na vliv prostředí tř. C 20/25							
Výkaz výměr: Dobetonávka zdi 0,6*0,5*0,3					- 0,09	-	
698.	SP	312351311	Zřízení jednostranného bednění výplňových nadzákladových zdí	m2	0,3	1 300,00	390,00
Plný popis: Bednění nadzákladových zdí výplňových rovné jednostranné zřízení							
Výkaz výměr: Dobetonávka zdi 0,6*0,5					- 0,3	-	
699.	SP	312351312	Odstranění jednostranného bednění výplňových nadzákladových zdí	m2	0,3	212,00	63,60
Plný popis: Bednění nadzákladových zdí výplňových rovné jednostranné odstranění							
700.	SP	985331112	Dodatečné vlepování betonářské výztuže D 10 mm do cementové aktivované malty včetně vyvrtání otvoru	m	1,2	1 330,00	1 596,00
Plný popis: Dodatečné vlepování betonářské výztuže včetně vyvrtání a vyčištění otvoru cementovou aktivovanou maltou průměr výztuže 10 mm							
Výkaz výměr: Dobetonávka zdi 4*0,3					- 1,2	-	
701.	H	13021012	tyč ocelová kruhová žebírková DIN 488 jakost B500B (10 505) výztuž do betonu D 10mm	t	0,001	32 000,00	23,81
Plný popis: tyč ocelová žebírková jakost BSt 500S výztuž do betonu D 10mm							
Výkaz výměr: 1,2*0,00062					0,001	-	
4_00: Vodorovné konstrukce						1 134,00	
26.	SP	451573111	Lože pod potrubí otevřený výkop ze štěrkopísku	m3	0,945	1 200,00	1 134,00
Plný popis:							
Výkaz výměr: 18,9*0,5*0,1					0,945	-	
711_00: Izolace proti vodě, vlhkosti a plynům						4 912,47	
179.	B	711112002_01	Provedení izolace proti zemní vlhkosti svislé za studena lakem asfaltovým	m2	14,2	26,77	380,13
Plný popis:							
Výkaz výměr: Okolo domu (0,45+7,2+0,3+3+0,3+7,2+0,45)*0,5					- 9,45	-	
Výkaz výměr: Vjezd 9,5*0,5					- 4,75	-	
180.	B	11163152	lak hydroizolační asfaltový	t	0,006	107 900,00	689,48
Plný popis:							
Výkaz výměr: 14,2*0,00045					0,006	-	
181.	B	711141559_01	Provedení izolace proti zemní vlhkosti pásy přitavením vodorovné NAIP	m2	14,2	112,95	1 603,89
Plný popis:							
182.	B	62855001	pás asfaltový natavitelný modifikovaný SBS tl 4,0mm s vložkou z polyesterové rohože a spalitelnou PE - fólií nebo jemnozrnným minerálním posypem na horním povrchu	m2	15,62	141,00	2 202,42
Plný popis:							
Výkaz výměr: 14,2*1,1					15,62	-	

Poř.	Typ	Kód	Popis	MJ	Výměra	Jedn. cena	Cena
187.	B	998711103_01	Přesun hmot tonážní pro izolace proti vodě, vlhkosti a plynům v objektech výšky do 60 m	t	0,03	1 218,13	36,54
Plný popis:							
8_00: Trubní vedení							7 786,80
695.	SP	871315211	Kanalizační potrubí z tvrdého PVC jednovrstvé tuhost třídy SN4 DN 160	m	18,9	412,00	7 786,80
Plný popis: Kanalizační potrubí z tvrdého PVC v otevřeném výkopu ve sklonu do 20 %, hladkého plnostěnného jednovrstvého, tuhost třídy SN 4 DN 160							
Výkaz výměr: Okolo domu (0,45+7,2+0,3+3+0,3+7,2+0,45)					- 18,9		
96_00: Bourání konstrukcí							612,00
696.	SP	985111213	Odsekání betonu stěn tl přes 100 do 150 mm	m2	0,3	2 040,00	612,00
Plný popis:							
Výkaz výměr: Vedle garáže, úprava stěny 0,6*0,5					- 0,3 -		
997_00: Přesun sutě							422,15
169.	B	997006002_01	Třídění stavebního odpadu na jednotlivé druhy	t	0,107	157,69	16,79
Plný popis:							
171.	B	997013216_01	Vnitrostaveništní doprava suti a vybouraných hmot pro budovy v do 21 m ručně	t	0,106	2 800,00	296,80
Plný popis:							
172.	B	997013501_01	Odvoz suti a vybouraných hmot na skládku nebo meziskládku do 1 km se složením	t	0,106	286,02	30,32
Plný popis:							
173.	B	997013509_01	Příplatek k odvozu suti a vybouraných hmot na skládku ZKD 1 km přes 1 km	t	2,014	12,53	25,24
Plný popis:							
Výkaz výměr: 0,106*19					2,014 -		
174.	SP	997013631	Poplatek za uložení na skládce (skládkovné) stavebního odpadu směšného kód odpadu 17 09 04	t	0,106	500,00	53,00
Plný popis:							
998_00: Přesun hmot							2 002,60
68.	B	998223011_01	Přesun hmot pro pozemní komunikace s krytem dlážděným	t	9,264	216,17	2 002,60
Plný popis:							
Výkaz výměr: 5,67+0,227+1,787+1,5+0,08					9,264 -		
Z11.5: Přeložka 1. telefonní							14 175,00
9_00: Ostatní konstrukce a práce, bourání							14 175,00
704.	B	X16	Odkop stávající trasy optického vedení	m	5,0	258,75	1 293,75
Plný popis:							
705.	B	X17	Demontáž plastové kabelové šachty	kus	1,0	315,00	315,00
Plný popis:							
706.	B	X18	Dodávka a montáž betonové kabelové šachty	kus	1,0	9 101,25	9 101,25
Plný popis:							
707.	B	X19	Zahloubení trasy mikrotrubiček	m	3,0	78,75	236,25
Plný popis:							
708.	B	X20	Ochrana optické trasy – betonová koryta	m	4,0	506,25	2 025,00
Plný popis:							
709.	B	X21	Výstražná fólie	m	5,0	11,25	56,25
Plný popis:							
710.	B	X22	Zához a hutnění zeminy	m	5,0	101,25	506,25
Plný popis:							
711.	B	X23	Doprava	kus	3,0	213,75	641,25
Plný popis:							

Zakázka:

ZL 12 - ostatní 20231204

Popis	Cena
Z12: Změnový list číslo 12	-168 087,91
Z12.1: Ocel, světlovod	15 884,92
003: Svislé konstrukce	10 536,04
009: Ostatní konstrukce a práce	3 479,40
997_00: Přesun sutě	987,48
998_00: Přesun hmot	882,00
Z12.2: VZT likvidace	-9 900,00
D1_01: DEMONTÁŽE	-9 900,00
Z12.3: VRN odpočet	-87 000,00
VRN1_00: Průzkumné, geodetické a projektové práce	-12 000,00
VRN3_00: Zařízení staveniště	-30 000,00
VRN7_00: Provozní vlivy	-45 000,00
Z12.4: Stožár VO	-34 417,90
D54_00: Přemístění stožáru VO	-2 035,00
D55_00: Stožár a příslušenství	-11 345,80
D56_00: Stožárové pouzdra	-4 852,10
D57_00: KOORDINACE POSTUPU PRACI	-550,00
D59_00: JÁMA PRO STOŽÁRY VER.OSVĚTLENÍ O OBJEMU DO 2 m3	-1 863,00
D60_00: ZÁKLAD PRO STOŽÁRY Z PROSTÉHO BETONU 900X900X1700	-5 382,00
D61_00: VÝKOPOVÉ PRÁCE	-3 000,00
D62_00: Pojízdna stavební technika	-4 290,00
D64_00: SPOLUPRACE S DODAVATELEM PRI	-1 100,00
Z12.5: Roletky	-2 394,93
786_00: Dokončovací práce - čalounické úpravy	-2 394,93
Z12.6: Nerealizované práce	-50 260,00
D79_00: VYTRHÁNÍ DLAŽBY	-300,00
D80_00: POKLÁDKA DLAŽBY	-1 160,00
D81_00: HLOUBENÍ KABELOVÉ RÝHY	-33 600,00
D82_00: ZŘÍZENÍ KABELOVÉHO LOŽE	-7 600,00
D83_00: ZÁHOZ KABELOVÉ RÝHY	-7 600,00
Celkem (bez DPH)	-168 087,91

Za zhotovitele:

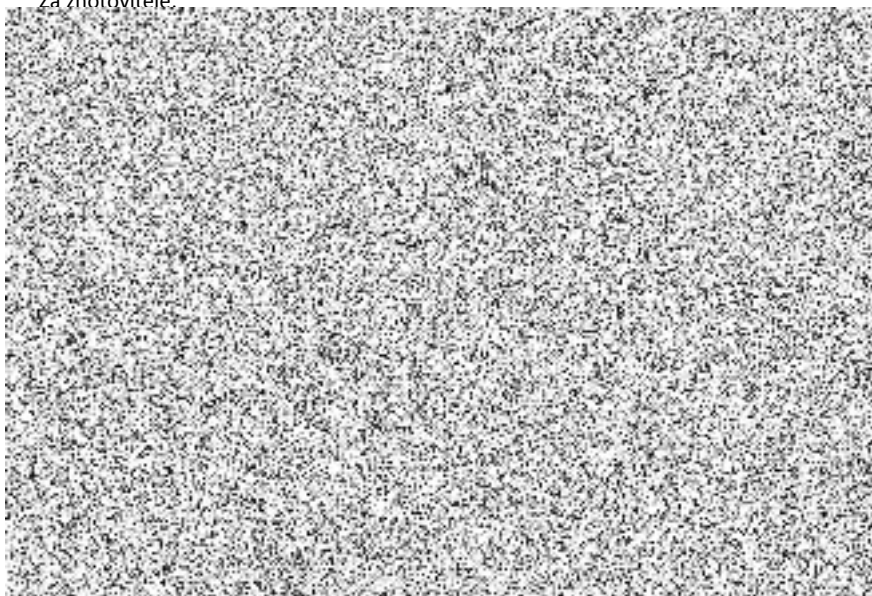

Zakázka:

ZL 12 - ostatní 20231204

Poř.	Typ	Kód	Popis	MJ	Výměra	Jedn. cena	Cena
Z12: Změnový list číslo 12							-168 087,91
Z12.1: Ocel, světlovod							15 884,92
003: Svislé konstrukce							10 536,04
712.	SP	317944323	Válcované nosníky č.14 až 22 dodatečně osazované do připravených otvorů	t	0,136	59 700,00	8 112,04
Plný popis: Válcované nosníky dodatečně osazované do připravených otvorů bez zazdění hlav č. 14 až 22							
Výkaz výměr: IPE 160							
(3,3+3,3+0,5+0,5+0,5+0,5)*0,0158							
-							
0,136							
714.	SP	310237241	Zazdívka otvorů pl přes 0,09 do 0,25 m2 ve zdivu nadzákladovém cihlami pálenými tl do 300 mm	kus	4,0	606,00	2 424,00
Plný popis: Zazdívka otvorů ve zdivu nadzákladovém cihlami pálenými plochy přes 0,09 m2 do 0,25 m2, ve zdi tl. do 300 mm							
Výkaz výměr: Kapsy, uložení							
4							
-							
4,0							
-							
009: Ostatní konstrukce a práce							3 479,40
713.	SP	973031335	Vysekání kapes ve zdivu cihelném na MV nebo MVC pl do 0,16 m2 hl do 300 mm	kus	4,0	423,00	1 692,00
Plný popis: Vysekání výklenků nebo kapes ve zdivu z cihel na maltu vápennou nebo vápenocementovou kapes, plochy do 0,16 m2, hl. do 300 mm							
715.	SP	953961111	Kotvy chemickým tmelem M 8 hl 80 mm do betonu, ŽB nebo kamene s vyvrtáním otvoru	kus	18,0	43,40	781,20
Plný popis: Kotvy chemické s vyvrtáním otvoru do betonu, železobetonu nebo tvrdého kamene tmel, velikost M 8, hloubka 80 mm							
Výkaz výměr: 9*2							
18,0							
-							
716.	SP	953965112	Kotevní šroub pro chemické kotvy M 8 dl 150 mm	kus	18,0	55,90	1 006,20
Plný popis: Kotvy chemické s vyvrtáním otvoru kotevní šrouby pro chemické kotvy, velikost M 8, délka 150 mm							
997_00: Přesun sutě							987,48
169.	B	997006002_01	Třídění stavebního odpadu na jednotlivé druhy	t	0,248	157,69	39,11
Plný popis:							
171.	B	997013216_01	Vnitrostaveništní doprava suti a vybouraných hmot pro budovy v do 21 m ručně	t	0,248	2 800,00	694,40
Plný popis:							
172.	B	997013501_01	Odvoz suti a vybouraných hmot na skládku nebo meziskládku do 1 km se složením	t	0,248	286,02	70,93
Plný popis:							
173.	B	997013509_01	Příplatek k odvozu suti a vybouraných hmot na skládku ZKD 1 km přes 1 km	t	4,712	12,53	59,04
Plný popis:							
Výkaz výměr: 0,248*19							
4,712							
-							
174.	SP	997013631	Poplatek za uložení na skládce (skládkovné) stavebního odpadu smíšeného kód odpadu 17 09 04	t	0,248	500,00	124,00
Plný popis:							
998_00: Přesun hmot							882,00
176.	B	998018003_01	Přesun hmot ruční pro budovy v do 24 m	t	0,63	1 400,00	882,00
Plný popis:							
Z12.2: VZT likvidace							-9 900,00
D1_01: DEMONTÁŽE							-9 900,00
21.	B	Pol221_01	Ekologická likvidace demontovaného zařízení a hladiva vč. vystavení protokolu	kpl	- 2,0	4 950,00	-9 900,00
Plný popis:							
Z12.3: VRN odpočet							-87 000,00
VRN1_00: Průzkumné, geodetické a projektové práce							-12 000,00
1.	B	011214000_01	Botanický a zoologický průzkum	soubor	- 1,0	12 000,00	-12 000,00
Plný popis:							
VRN3_00: Zařízení stavenišť							-30 000,00
16.	B	034303000_01	Dopravní značení na staveništi	soubor	- 1,0	10 000,00	-10 000,00
Plný popis:							
Výkaz výměr: zajištění dočasného dopravního značení							
vč.vyhrazené parkoviště pro PČR po dobu výstavby							
1							
Součet							

Poř.	Typ	Kód	Popis	MJ	Výměra	Jedn. cena	Cena
			-1; výměra položky		- 1,0		
18.	B	035103001_01	Pronájem ploch	souboj	- 1,0	20 000,00	-20 000,00
			<i>Plný popis:</i>				
			Výkaz výměr: zábor veřejného prostranství zajištění vyhrazených parkovacích míst pro potřeby PČR po dobu výstavby 1				
			Součet				
			-1; výměra položky		- 1,0		
			VRN7_00: Provozní vlivy				-45 000,00
27.	B	072103011_01	Zajištění DIO komunikace II. a III. třídy - jednoduché el. vedení	souboj	- 1,0	45 000,00	-45 000,00
			<i>Plný popis:</i>				
			Z12.4: Stožár VO				-34 417,90
			D54_00: Přemístění stožáru VO				-2 035,00
171.	B	Pol144_01	demontáž stávajícího stožárového svítidla	ks	- 1,0	275,00	-275,00
			<i>Plný popis:</i>				
172.	B	Pol145_01	demontáž stávajícího stožáru	sbr	- 1,0	660,00	-660,00
			<i>Plný popis:</i>				
173.	B	Pol146_01	připojení na stávající rozvod- včetně materiálu (kabely, spojky, záklopy)	sbr	- 1,0	1 100,00	-1 100,00
			<i>Plný popis:</i>				
			D55_00: Stožár a příslušenství				-11 345,80
174.	B	Pol147_01	Stožár třístupňový bezpaticový délka nad zemí 6,5 m, žárově zinkovaný	ks	- 1,0	8 874,10	-8 874,10
			<i>Plný popis:</i>				
175.	B	Pol148_01	Výložník 1,5 m stoupání 10°-dle požadavku správce VO SMJ	ks	- 1,0	2 471,70	-2 471,70
			<i>Plný popis:</i>				
			D56_00: Stožárové pouzdra				-4 852,10
176.	B	Pol149_01	Stožárové pouzdro	ks	- 1,0	2 530,00	-2 530,00
			<i>Plný popis:</i>				
177.	B	Pol150_01	Ochrana vetknutí podz. část až po spodní hranu dvířek	ks	- 1,0	1 115,40	-1 115,40
			<i>Plný popis:</i>				
178.	B	Pol151_01	Montážní příprava (vyvedení vodiče CYKY 3Jx1,5 mm2) 12m	ks	- 1,0	440,00	-440,00
			<i>Plný popis:</i>				
179.	B	Pol152_01	Stožárová rozvodnice 1xE27 do sloupu, pro smyčkování kabelu do 16 mm2 vč pojistek	ks	- 1,0	766,70	-766,70
			<i>Plný popis:</i>				
			D57_00: KOORDINACE POSTUPU PRACI				-550,00
180.	B	Pol153_01	S provozovatelem VO	sbr	- 1,0	550,00	-550,00
			<i>Plný popis:</i>				
			D59_00: JÁMA PRO STOŽÁRY VER.OSVĚTLENÍ O OBJEMU DO 2 m3				-1 863,00
182.	B	Pol155_01	Zemina třídy 3,ručně	m3	- 1,38	1 350,00	-1 863,00
			<i>Plný popis:</i>				
			D60_00: ZÁKLAD PRO STOŽÁRY Z PROSTÉHO BETONU 900X900X1700				-5 382,00
183.	B	Pol156_01	Do rostlé zeminy bez bednění	m3	- 1,38	3 900,00	-5 382,00
			<i>Plný popis:</i>				
			D61_00: VÝKOPOVÉ PRÁCE				-3 000,00
184.	B	Pol157_01	výkopové práce při přemístování stožárového	sbr	- 1,0	3 000,00	-3 000,00
			<i>Plný popis:</i>				
			D62_00: Pojízdná stavební technika				-4 290,00
185.	B	Pol158_01	jeřáb	hod	- 1,0	1 650,00	-1 650,00
			<i>Plný popis:</i>				
186.	B	Pol159_01	přesun jeřábu- vzdálenost bude upřesněna při podání cenové nabídky	km	- 10,0	44,00	-440,00
			<i>Plný popis:</i>				
187.	B	Pol160_01	vysokozdvížná plošina na automobilovém podvozku do výšky 12 m	hod	- 2,0	660,00	-1 320,00
			<i>Plný popis:</i>				
188.	B	Pol161_01	přesun vysokozdvížné plošiny vzdálenost bude upřesněna při podání cenové nabídky	km	- 20,0	44,00	-880,00
			<i>Plný popis:</i>				
			D64_00: SPOLUPRACE S DODAVATELEM PRI				-1 100,00
200.	B	Pol173_01	zapojování a zkouškách	sbr	- 1,0	1 100,00	-1 100,00

Poř.	Typ	Kód	Popis	MJ	Výměra	Jedn. cena	Cena
------	-----	-----	-------	----	--------	------------	------

Plný popis:

Z12.5: Roletky

-2 394,93

786_00: Dokončovací práce - čalounické úpravy

-2 394,93

404.	B	786623111_01	Montáž lamelové žaluzie vnitřní manuálně ovládané do oken střešních	kus	- 1,0	228,08	-228,08
------	---	--------------	---	-----	-------	--------	---------

Plný popis:

Výkaz výměr: "ozn.11" 1

Součet

-1

- 1,0

405.	H	61140988	žaluzie vnitřní lamelová manuálně ovládaná střešních oken rozměru do 66x118cm	kus	- 1,0	2 156,00	-2 156,00
------	---	----------	---	-----	-------	----------	-----------

Plný popis:

Výkaz výměr: kompletní provedení dle tabulek PSV

"ozn.11"

Součet

-1; výměra položky

- 1,0

410.	B	998786103_01	Přesun hmot tonážní pro stínění a čalounické úpravy v objektech v do 24 m	t	- 0,01	1 085,37	-10,85
------	---	--------------	---	---	--------	----------	--------

Plný popis:

Z12.6: Nerealizované práce

-50 260,00

D79_00: VYTRHÁNÍ DLAŽBY

-300,00

224.	B	Pol193_01	Zámková dlažba 90%, betonové dlaždice velkoplošné 10%	m2	- 4,0	75,00	-300,00
------	---	-----------	---	----	-------	-------	---------

Plný popis:

D80_00: POKLÁDKA DLAŽBY

-1 160,00

225.	B	Pol194_01	opětovná pokládka zámkové dlažby chodníku včetně podkladu, očištění, zasypání spár	sbr	- 1,0	1 160,00	-1 160,00
------	---	-----------	--	-----	-------	----------	-----------

Plný popis:

D81_00: HLOUBENÍ KABELOVÉ RÝHY

-33 600,00

226.	B	Pol195_01	Zemina třídy 3, šíře 350mm, hloubka 1000mm	m	- 80,0	420,00	-33 600,00
------	---	-----------	--	---	--------	--------	------------

Plný popis:

D82_00: ZŘÍZENÍ KABELOVÉHO LOŽE

-7 600,00

227.	B	Pol196_01	Z prosáté zeminy, bez zakrytí, šíře do 65cm, tloušťka 15cm	m	- 80,0	95,00	-7 600,00
------	---	-----------	--	---	--------	-------	-----------

Plný popis:

D83_00: ZÁHOZ KABELOVÉ RÝHY

-7 600,00

228.	B	Pol197_01	Zemina třídy 3, šíře 350mm, hloubka 1000mm	m	- 80,0	95,00	-7 600,00
------	---	-----------	--	---	--------	-------	-----------

Plný popis: