

SMLOUVA PŘÍKAZNÍ

podle ust. § 2430 a násl. občanského zákoníku v platném znění

PŘÍKAZCE: Statutární město Brno, městská část Brno-Jundrov
Zastoupen: [redacted], jednající starostkou městské části Brno-Jundrov,
oprávnění jednat ve věcech technických: [redacted]
tel.: [redacted]; e-mail: [redacted]
Se sídlem: Veslařská 56, 637 00 Brno
IČO: 44992785
DIČ: CZ44992785
(dále jen „příkazce“)

a

PŘÍKAZNÍK: Torrsen Sports s.r.o.
Telefon: 608654609
E-mail: [redacted]
Jednající: [redacted]
Se sídlem: Lelkova 427/16, Jundrov, 637 00 Brno
IČO: 01751743
DIČ: CZ01751743
(dále jen „příkazník“)
níže uvedeného dne, měsíce a roku uzavřeli následující

smlouvu příkazní:

I. PŘEDMĚT A ÚČEL SMLOUVY

1. Příkazce je vlastníkem říčního mola umístěného na pozemku p. č. 3 v k. ú. Jundrov, který je říčním tokem řeky Svatky; molo je umístěno v blízkosti Jundrovského mostu na ulici Veslařská v Brně v blízkosti pozemku p. č. 303/1 v k. ú. Jundrov (dále jen „říční molo“).
2. Příkazník požádal příkazce o úpravu říčního mola, aby bylo vhodné pro provoz „Dračích lodí“.
3. Předmětem této smlouvy je obstarání níže specifikované záležitosti příkazce příkazníkem: Uzavření písemné smlouvy o dílo se společností PONTONY s.r.o., IČO 27865118, se sídlem Teplická 21/16, Děčín IV-Podmokly, 405 02 Děčín, kterou bude provedena změna říčního mola tak, aby bylo vhodné pro provoz „Dračích lodí“ a provedení této změny, a to na účet příkazce s tím, že veškerý užitek z toho získaný, náleží příkazci (dále jen „záležitost“). Původní a nový tvar říčního mola je v příloze č. 1 této smlouvy, umístění je v příloze č. 2 této smlouvy.

II. PLNÁ MOC

1. Příkazce zmocňuje příkazníka, aby vykonával záležitost v rozsahu a za podmínek uvedených v této smlouvě jeho jménem a na jeho účet. Příkazce zmocňuje příkazníka ke všem právním jednáním, která bude příkazník vykonávat na základě této smlouvy zejména k zastupování před zhotovitelem, případně dotčenými orgány.
2. Příkazník toto zmocnění v plném rozsahu přijímá.

3. Tato plná moc, kterou vystaví příkazce příkazníkovi samostatnou listinou zaniká uplynutím doby plnění dle této smlouvy případně zánikem této smlouvy.

III. DOBA PLNĚNÍ

1. Předpokládaný termín zahájení změny říčního mola je bezprostředně po účinnosti této smlouvy.
2. Tato smlouva se sjednává na dobu do 31.05.2024.

IV. ODMĚNA PŘÍKAZNÍKA, NÁKLADY A VÝDAJE PŘÍKAZNÍKA

1. Za vyřízení záležitosti dle této smlouvy nenáleží příkazníkovi odměna.
2. Za vyřízení záležitosti dle této smlouvy nenáleží příkazníkovi úhrada hotových výdajů.
3. Za vyřízení záležitosti dle této smlouvy nenáleží příkazníkovi jakékoliv náklady vynaložené v souvislosti s plněním příkazu.
4. Smluvní strany výslovně sjednávají, že cenu za změnu říčního mola uhradí zhotoviteli této změny příkazník ze svých prostředků, tj. změna bude provedena na náklady příkazníka.
5. Změna říčního mola se stane majetkem příkazce splněním díla dle příslušné smlouvy o dílo, na jejímž základě bude změna provedena. Do tohoto okamžiku plní příkazník takovou smlouvu na jeho odpovědnost a riziko. Příkazníkovi rovněž nenáleží jakákoliv náhrada za takto provedené zhodnocení říčního mola.

V. POVINNOSTI PŘÍKAZNÍKA

1. Příkazník je povinen postupovat při zařizování záležitostí příkazce s odbornou péčí.
2. Příkazník bude vykonávat činnosti tak, aby byla zabezpečena příprava a realizace záležitosti v plánovaných a dohodnutých lhůtách.
3. Příkazník bude ve všech právních jednáních uvádět, že jedná jménem příkazce.
4. Příkazník není oprávněn bez předchozího souhlasu činit v zastoupení příkazce zejména tato právní jednání:
 - sjednat smluvní sankce na účet příkazce,
 - přistoupit na změnu lhůt plnění bez souhlasu příkazce,
 - měnit příkazcem schválené rozpočtové náklady změny říčního mola,
 - změnit rozsah příkazcem schváleného rozsahu změny říčního mola.
5. Příkazník je povinen:
 - před zahájením prací na změně říčního mola předložit příkazci k odsouhlasení nepodepsaný návrh písemné smlouvy o dílo se zhotovitelem změny říčního mola (obsahující mj. i záruku za jakost, postup prací a cenu díla),
 - předat příkazci bezodkladně uzavřenou smlouvu o dílo na změnu říčního mola,
 - přizvat příkazce k převzetí dokončeného díla,
 - poskytovat na vyžádání příkazce informace o všech právních jednáních vykonávaných jeho jménem a o stavu plnění závazků z této smlouvy,
 - umožnit příkazci nahlédnutí do veškerých dokladů, týkajících se předmětu smlouvy za účelem kontroly,
 - v případě vážného ohrožení plnění či jiných vážných problémů vzniklých v průběhu realizace změny říčního mola je příkazník povinen neprodleně informovat příkazce a vyvolat jednání za účelem sjednání nápravy,
 - poskytnout příkazci do 30 dnů po skončení činnosti dle této smlouvy všechna plnění, zápisy a jiné doklady, které získal pro příkazce při své činnosti (tím není dotčeno ust. čl. IV. odst. 5. této smlouvy),
 - zdržet se veškerého jednání, které by mohlo přímo nebo nepřímo ohrozit zájmy příkazce.

VI. VÝPOVĚĎ, ODSTOUPENÍ OD SMLOUVY

1. Smlouva může být ukončena písemnou dohodou, písemnou výpovědí, písemným odvoláním příkazu ze strany příkazce nebo písemným odstoupením od smlouvy.
2. V případě výpovědi se sjednává výpovědní lhůta v délce 1 měsíc. Lhůta počíná běžet doručení výpovědi.
3. V případě, že již došlo k uzavření smlouvy se zhotovitelem změny říčního mola může příkazník tuto smlouvu ukončit pouze dohodou s příkazcem. Smluvní strany výslovně vylučují aplikaci ust. § 2440 o. z.
4. Příkazce může odstoupit od smlouvy anebo odvolat příkaz, pokud příkazník porušil svoji povinnost vyplývající z ujednání této smlouvy, ač byl na tuto skutečnost příkazcem upozorněn, a přesto v přiměřené lhůtě nezjednal nápravu. V případě odvolání příkazu se neuplatní § 2243 o. z., ale smluvní strany neprodleně budou jednat o vzájemném narovnání.
5. Příkazník může odstoupit od smlouvy, pokud by jeho výkon podle pokynů příkazce měl být v rozporu s právními předpisy. Na tuto skutečnost však musí příkazník neprodleně příkazce upozornit. Odstoupit od smlouvy pak může příkazník okamžitě, pokud nedojde do 3 dnů od oznámení ke změně.

VII. ZÁVĚREČNÁ USTANOVENÍ

1. Smluvní strany berou na vědomí, že příkazce je při nakládání s veřejnými prostředky povinen dodržovat ustanovení zákona č. 340/2015 Sb., o zvláštních podmínkách účinnosti některých smluv, uveřejňování těchto smluv a o registru smluv (zákon o registru smluv), v platném znění a ustanovení zákona č. 106/1999 Sb., o svobodném přístupu k informacím, v platném znění, přičemž tímto současně souhlasí se zveřejněním této smlouvy, jakož i poskytnutím informací dle platných právních předpisů.
2. Tato smlouva nabývá platnosti dnem jejího podpisu; **účinnosti nabývá dnem uveřejnění v registru smluv.**
3. Práva a povinnosti smluvních stran výslovně touto smlouvou neupravené se řídí příslušnými ustanoveními o. z.
4. Smluvní strany prohlašují, že údaje uvedené v této smlouvě nejsou předmětem obchodního tajemství. Smluvní strany prohlašují, že údaje uvedené v této Smlouvě nejsou informacemi požívajícími ochrany důvěrnosti majetkových poměrů.
5. Smluvní strany se podpisem smlouvy dohodly, že vylučují aplikaci ustanovení § 557 a § 1805 odst. 2 o. z. Ustanovení § 1765 odst. 1) o. z. se neuplatní; každá ze smluvních stran na sebe ve smyslu ustanovení § 1765 odst. 2) citovaného zákona převzala nebezpečí změny okolností. Neuplatní ustanovení § 1793 o. z.
6. Smluvní strany výslovně prohlašují, že tato smlouva byla sepsána na základě jejich vůle (skutečné, svobodné, vážné a prosté omylu), nikoli v tísní za nápadně nevýhodných podmínek či v rozporu s dobrými mravy, byly řádně seznámeny s jejím obsahem, když po jejím přečtení nežadají žádných změn či doplňků, na důkaz čehož připojují své vlastnoruční podpisy.
7. Tato smlouva byla vyhotovena ve čtyřech stejnopisech, z nichž každý má platnost originálu, každá se smluvních stran obdrží po dvou stejnopisech

Přílohy:

- příloha č. 1 - původní a nový tvar říčního mola
- příloha č. 2 - umístění říčního mola

D o l o ž k a

ve smyslu ust. § 41 zákona č. 128/2000 Sb., o obcích (obecní zřízení), v platném znění
Obsah této smlouvy byl odsouhlasen usnesením 30. schůze Rady městské části Brno -
Jundrov, konané dne 28. 2. 2024 bod B2).

V Brně dne **29 -02- 2024**



Statutární město Brno
městská část Brno – Jundrov

starostka MČ Brno-Jundrov
(za příkazce)

Statutární město Brno
Městská část Brno - Jundrov
Veslařská 56, 637 00 Brno

-1 -03- 2024

V Brně dne

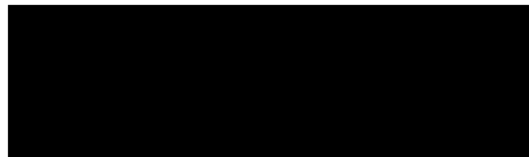

Torrsen Sports s.r.o.

.....a, jednatel
(za příkazníka)

Příloha č.1 Úprava mola

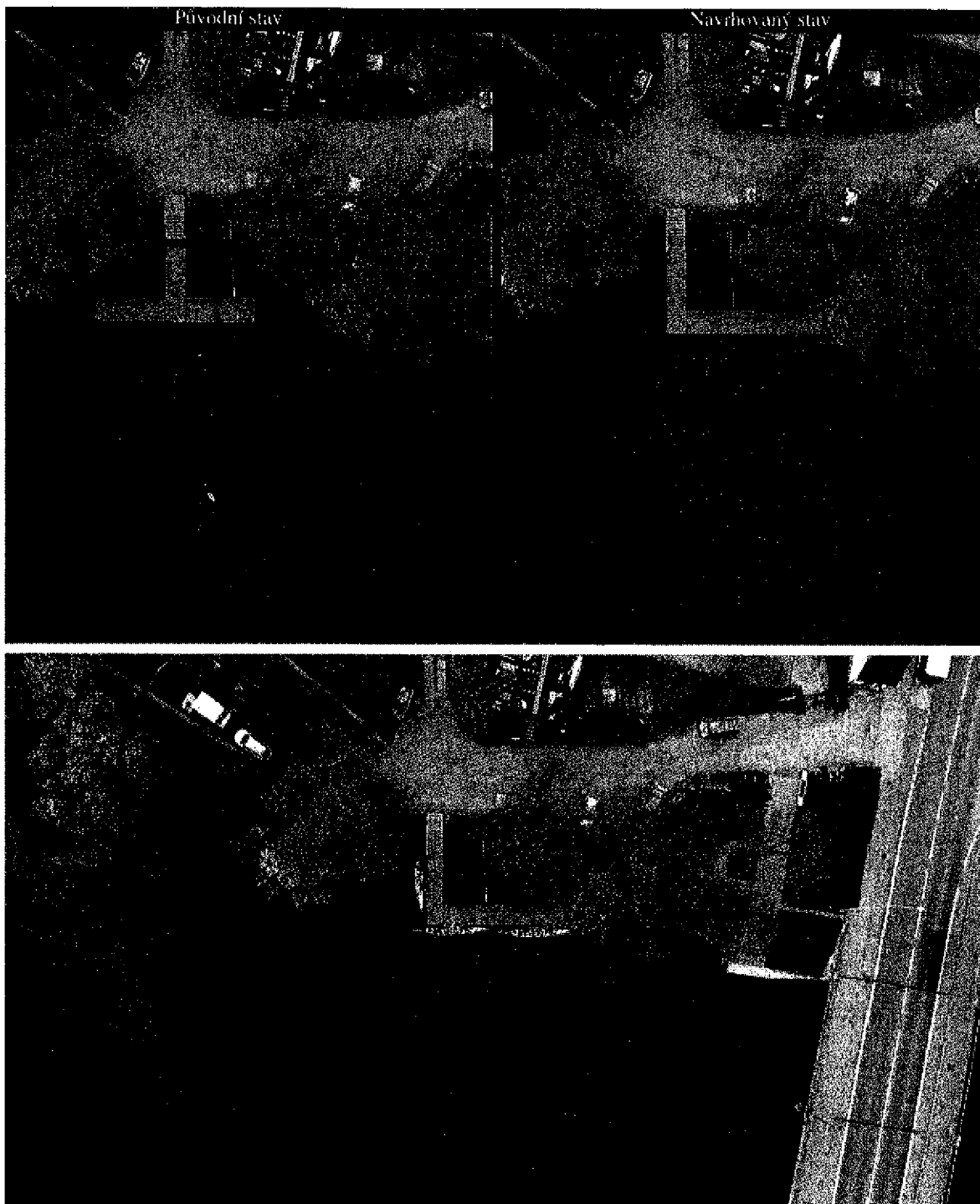

Příloha č.2 Umístění v katastru

Estátní město Brno
Městská 332 Brno - Jundrov
Veslářská 56 602 00 Brno



 **ÚZK** Nahlížení do katastru nemovitostí

   
 Platnost dat k 14.02.2024 12:00

Parcela Služba Jednotka Právo stavby Řízení Mapa LV Kat. území Měj katastr

PLNÁ MOC

PŘÍKAZCE: Statutární město Brno, městská část Brno-Jundrov
Zastoupen: [redacted] jednající starostkou městské části Brno-Jundrov,
Se sídlem: Veslařská 56, 637 00 Brno
IČO: 44992785
DIČ: CZ44992785
(dále jen „příkazce“)

UDĚLUJE TÍMTO PLNOU MOC PRO

PŘÍKAZNÍK: Torrsen Sports s.r.o.
Jednající: [redacted] jednatel
Se sídlem: Lelkova 427/16, Jundrov, 637 00 Brno
IČO: 01751743
DIČ: CZ01751743
(dále jen „příkazník“)

za účelem obstarání níže specifikované záležitosti příkazce příkazníkem:

Uzavření písemné smlouvy o dílo se společností PONTONY s.r.o., IČO 27865118, se sídlem Teplická 21/16, Děčín IV-Podmokly, 405 02 Děčín, kterou bude provedena změna říčního mola tak, aby bylo vhodné pro provoz „Dračích lodí“ a provedení této změny, a to na účet příkazce s tím, že veškerý užitek z toho získaný, náleží příkazci (dále jen „záležitost“).

Plná moc se uděluje v tomto rozsahu:

Příkazce zmocňuje příkazníka ke všem právním jednáním, která bude příkazník vykonávat při obstarání výše uvedené záležitosti na základě příkazní smlouvy zejména k zastupování před zhotovitelem, případně dotčenými orgány.

Příkazník plnou moc přijímá.

V Brně dne 29 -02- 2024

[redacted]

Statutární město Brno
městská část Brno – Jundrov
[redacted]
starostka MČ Brno-Jundrov
(za příkazce)

Statutární město Brno
Městská část Brno - Jundrov
Veslařská 56, 637 00 Brno

- 1 -03- 2024

V Brně dne

[redacted]

Torrsen Sports s.r.o.
[redacted], jednatel
(za příkazníka)