



LP Bau spol. s r.o.
Listopadová 234
19012 Praha 912

OBJEDNÁVKA - Dveře – pošta č.p. 5

Č.j.
0536/24/UCT

Vyřizuje/ tel, e-mail :
 Michal Konejl,
konejl@dpcernice.cz, 281021092

Praha dne:
11.03.2024

Vážený pane,

Objednáváme u Vás zajištění a výměnu nových dveří na našem objektu Stará obec č. 5 – pošta.

Objednávku prosím realizovat následným – Vámi navrženým způsobem na uvedené ceny.

- část - po zaměření výroba provizorních dveří , které se spasují na stávající panty zazděných zárubní . Budou tvořeny nosnou konstrukcí z KVH hranolů (40 x 60) , na kterou bude z vnější strany celoplošně připevněna broušená (hladká) OSB deska o tloušťce 12 – 15 mm. Náklady 30 000,- Kč bez DPH.
- část - nové dveře, vyrobené z masivu - mahagon (popř. dub) , ukotvené na stávající nosnou ocelovou konstrukci/ rám dveří - pochopitelně z obou stran, prosklení nové, redukováno na dvě výplně - viz skica , okopový plech + následné obklady rámu a výztuh konstrukce na vnitřní straně včetně nadsvětlíku. Náklady 136 000,- Kč bez DPH. Jedná se v podstatě o výrobu 4 dveřních křídel ! Výroba cca 10 - 14 dnů po osazení provizorních dveří . Termín realizace je možný mezi koncem března a první polovinou dubna – po zadání bude termín potvrzen s ohledem na dostupnost materiálu.

Celková cena bez DPH je 166.000 Kč.

Na faktuře vždy uvádějte, prosím, č.j. této objednávky!

Fakturační adresa: Městská část Praha - Dolní Počernice
Stará obec 10
19012 Praha – Dolní Počernice

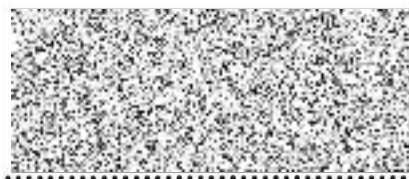

Zbyněk Richter
starosta MČ Praha – Dolní Počernice

Stará obec 10
Praha 912
190 12

Bank. spojení: ČS a.s. Praha
IČO: 240150
Telefon: 281 021 090-9

č.ú. 2000712349/0800
DIČ: CZ00240150
DS: ehpb75m