

VÝKAZ DOSAVADNÍHO A NOVÉHO STAVU ÚDAJŮ KATASTRU NEMOVITOSTÍ															
Dosavadní stav					Nový stav										
Označení pozemku parc. číslem	Výměra parcely		Druh pozemku Způsob využití	Označení pozemku parc. číslem	Výměra parcely		Druh pozemku Způsob využití	Typ stavby Způsob využití	Zpús. určení výměr	Porovnání se stavem evidence právních vztahů					
	ha	m ²			ha	m ²				Díl přechází z pozemku označeného v katastru nemovitostí	dřívější poz. evidenci	Číslo listu vlastnictví	Výměra dílu		Označení dílu
											ha	m ²			
2363	51	86	travní p.	2363/1	47	85	travní p.		0	2363		229	47	85	
				2363/2	4	01	travní p.		0	2363		229	4	01	a
2364	2	19	travní p.	2364	2	19	travní p.		0	2364		229	2	19	
				2366/8	78	91	lesní poz		0	2366/8		229	54	96	
2366/8	78	91	lesní poz	2366/18	17	98	lesní poz		0	2366/8		229	17	98	
				2366/19	5	97	lesní poz		0	2366/8		229	5	97	
2366/12	3	09	30	2366/12	3	00	66	lesní poz	0	2366/12		229	3	00	66
				2366/20	5	60	lesní poz		0	2366/12		229	5	60	
2367/3	52	50	travní p.	2366/21	3	04	lesní poz		0	2366/12		229	3	04	
				2367/3	52	07	travní p.		0	2367/3		271	52	07	
				2367/10		43	travní p.		0	2367/3		271		43	
	4	94	76		4	94	76								

Výkaz údajů o bonitovaných půdně ekologických jednotkách (BPEJ) k parcelám nového stavu											
Parcelní číslo podle katastru nemovitostí		Kód BPEJ	Výměra		BPEJ na dílu parcely	Parcelní číslo podle katastru nemovitostí		Kód BPEJ	Výměra		BPEJ na dílu parcely
	zjednodušené evidence		ha	m ²			zjednodušené evidence		ha	m ²	
2363/1		94068	47	85		2364		94068	2	19	
2363/2		94068	4	01	a	2367/3		94068	52	07	
				0	b						
			4	01							

GEOMETRICKÝ PLÁN pro rozdělení pozemku, změnu hranic pozemků	Geometrický plán ověřil úředně oprávněný zeměměřický inženýr:		Stejnopis ověřil úředně oprávněný zeměměřický inženýr:	
	Jméno, příjmení: [redacted]		Jméno, příjmení: [redacted]	
	Číslo položky seznamu úředně oprávněných zeměměřických inženýrů: 1726/1997		Číslo položky seznamu úředně oprávněných zeměměřických inženýrů: 1726/1997	
	Dne: 10. srpna 2023 Číslo: 184/2023		Dne: 21.8.2023 Číslo: 184/2023	
Nálezitostmi a přesností odpovídá právním předpisům.		Tento stejnopis odpovídá geometrickému plánu v elektronické podobě uloženému v dokumentaci katastrálního úřadu.		
Vyhotovitel: [redacted]	Katastrální úřad souhlasí s očíslováním parcel.		Ověření stejnopisu geometrického plánu v listinné podobě.	
Číslo plánu: 704-143/2023	KÚ pro Moravskoslezský kraj KÚ Třinec [redacted]		[redacted]	
Okres: Frýdek-Místek	PGP-8377/2023-832		[redacted]	
Obec: Horní Lomná	2023.08.15 10:01:18 CEST		[redacted]	
Kat. území: Horní Lomná				
Mapový list: Velký Polom 9-0/13				
Dosavadním vlastníkům pozemků byla poskytnuta možnost seznámit se v terénu s průběhem navrhovaných nových hranic, které byly označeny předepsaným způsobem: kolík- ohroženo dle § 91 odst. 6				

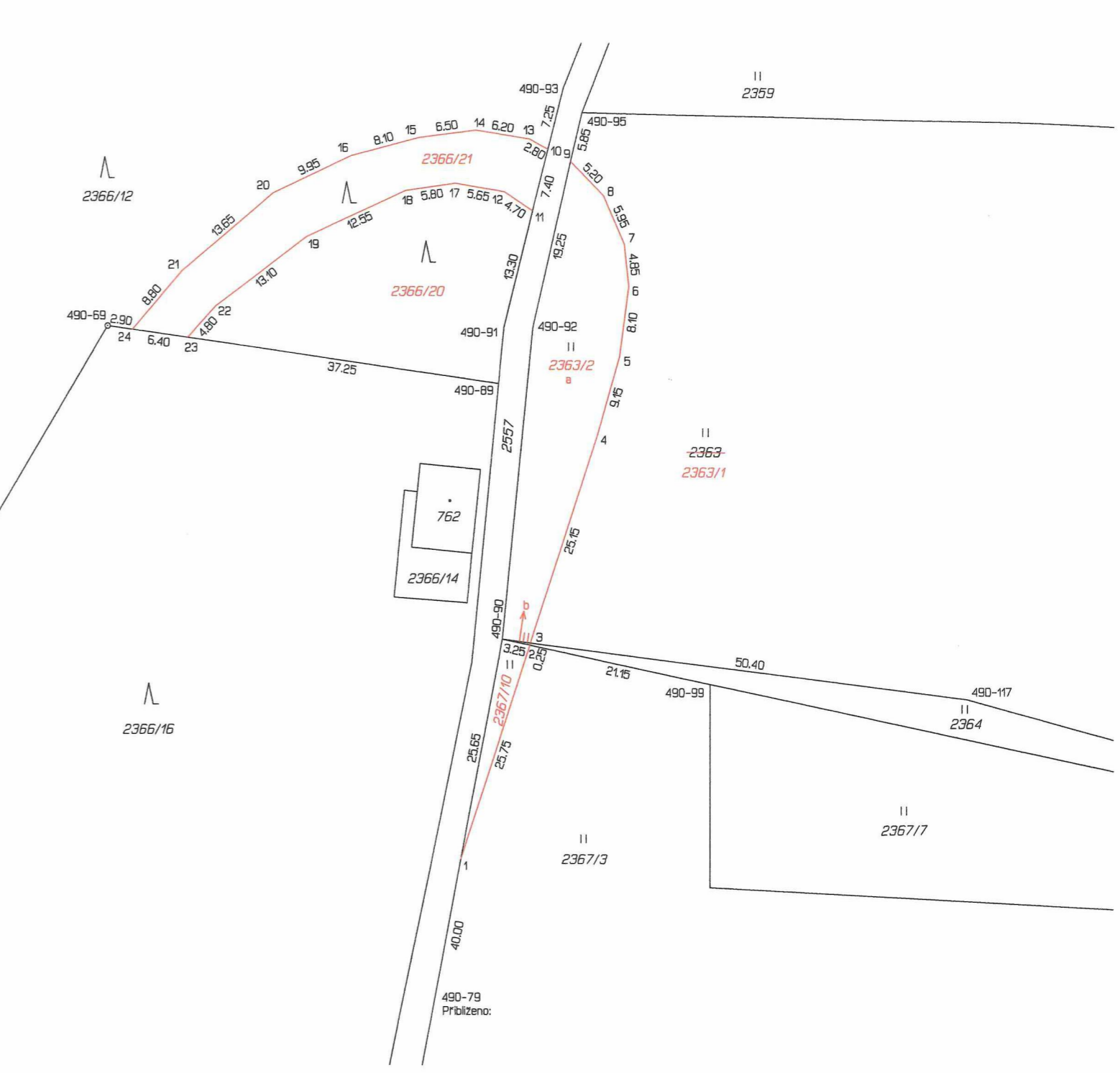
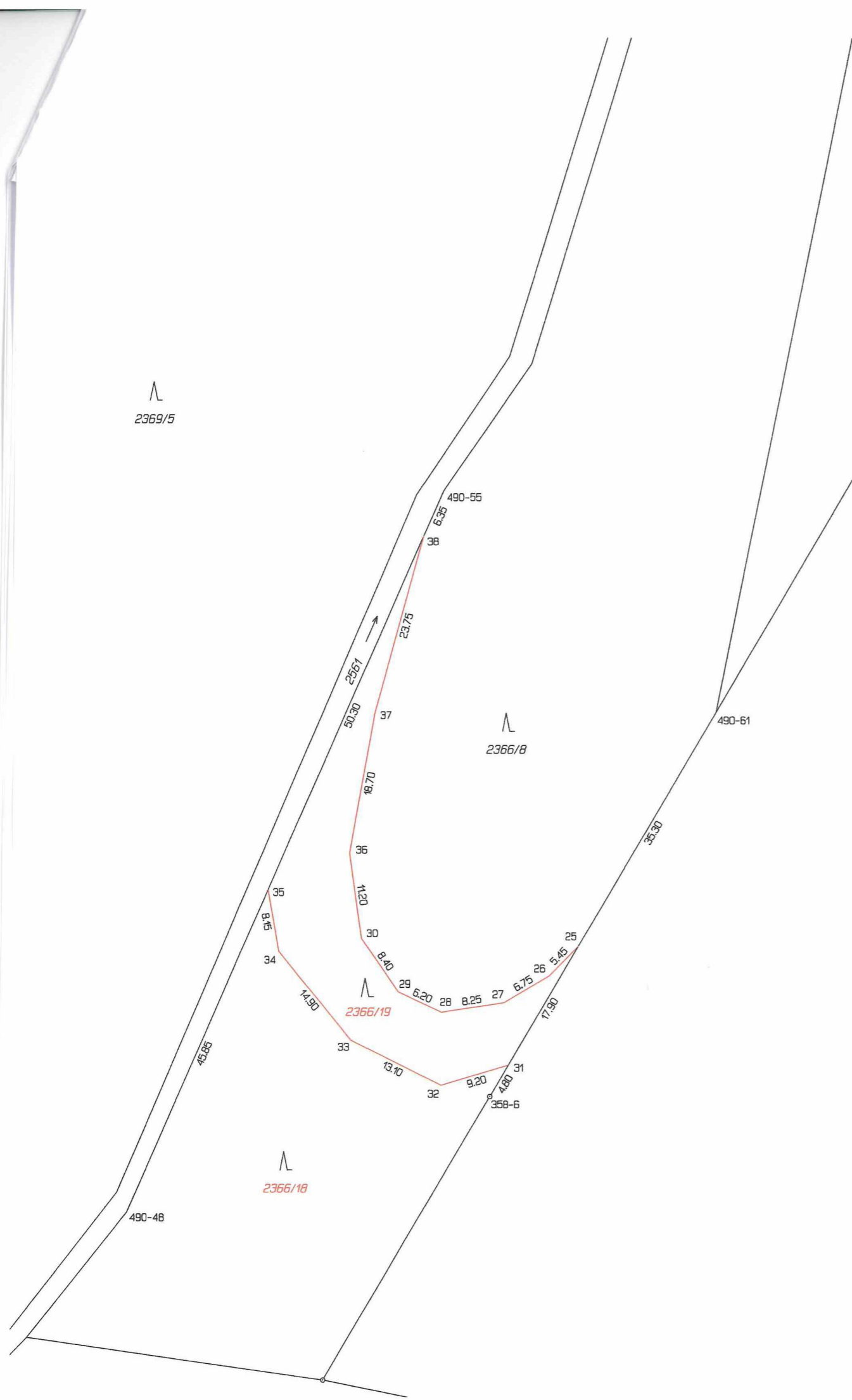

Seznam souřadnic (S-JTSK)

Číslo bodu	Souřadnice pro zápis do KN		Kód kv.	Souřadnice určené měřením		Poznámka
	Y	X		Y	X	
358-6	449927.18	1140594.80	8			pl.m.
490-48	449974.46	1140609.81	8			kolík
490-55	449933.21	1140516.01	8			kolík
490-61	449897.78	1140544.78	8			kolík
490-69	449865.29	1140489.50	8			pl.m.
490-79	449832.08	1140589.96	8			kolík
490-89	449820.37	1140496.20	8	449819.26	1140496.37	kolík
490-90	449819.92	1140525.42	8			kolík
490-91	449819.76	1140489.76	8	449818.45	1140489.92	kolík
490-92	449816.45	1140489.88	8	449815.45	1140489.94	kolík
490-93	449812.98	1140462.48	8			kolík
490-95	449810.84	1140465.27	8			kolík
490-99	449796.10	1140530.56	8			kolík
490-117	449766.68	1140532.31	8			kolík
1	449824.67	1140550.63	8			kolík
2	449816.76	1140526.10	8			kolík
3	449816.68	1140525.84	8			kolík
4	449808.97	1140501.92	3			kolík
5	449806.48	1140493.09	3			kolík
6	449805.43	1140485.04	3			kolík
7	449805.95	1140480.23	3			kolík
8	449808.31	1140474.75	3			kolík
9	449812.11	1140470.84	8	449811.92	1140471.04	kolík
10	449814.71	1140469.44	8	449814.40	1140469.61	kolík
11	449816.46	1140476.49	8	449815.85	1140476.89	kolík
12	449819.78	1140474.29	3			kolík
13	449816.88	1140468.27	3			kolík
14	449823.00	1140467.23	3			kolík
15	449829.47	1140468.06	3			kolík
16	449837.30	1140470.13	3			kolík
17	449825.32	1140473.29	3			kolík
18	449831.04	1140474.15	3			kolík
19	449842.44	1140479.38	3			kolík
20	449846.30	1140474.38	3			kolík
21	449856.69	1140483.23	3			kolík
22	449852.90	1140487.30	3			kolík
23	449856.10	1140490.87	8			kolík
24	449862.41	1140489.93	8			kolík
25	449915.67	1140575.22	8			kolík
26	449919.50	1140579.10	3			kolík
27	449925.31	1140582.57	3			kolík
28	449933.49	1140583.77	3			kolík
29	449939.08	1140581.14	3			kolík
30	449943.84	1140574.20	3			kolík
31	449924.75	1140590.66	8			kolík
32	449933.54	1140593.31	3			kolík
33	449945.23	1140587.43	3			kolík
34	449954.63	1140575.89	3			kolík
35	449956.01	1140567.86	8			kolík
36	449945.40	1140563.11	3			kolík
37	449942.08	1140544.71	3			kolík
38	449935.77	1140521.82	8			kolík

Souřadnice bodů na dosavadní hranici pozemku určené měřením v terenu budou pro zápis do katastru nemovitostí upraveny podle dosavadního určení hranice lomovými body s kódem charakteristiky kvality souřadnic vyšším než 3. Důvodem je nerealizované zpřesnění této hranice, ke kterému je nutné doložit listinu prokazující shodu vlastníků na jejím průběhu (§ 50 odst. 1 písm. a) katastrálního zákona).