

Klad listů

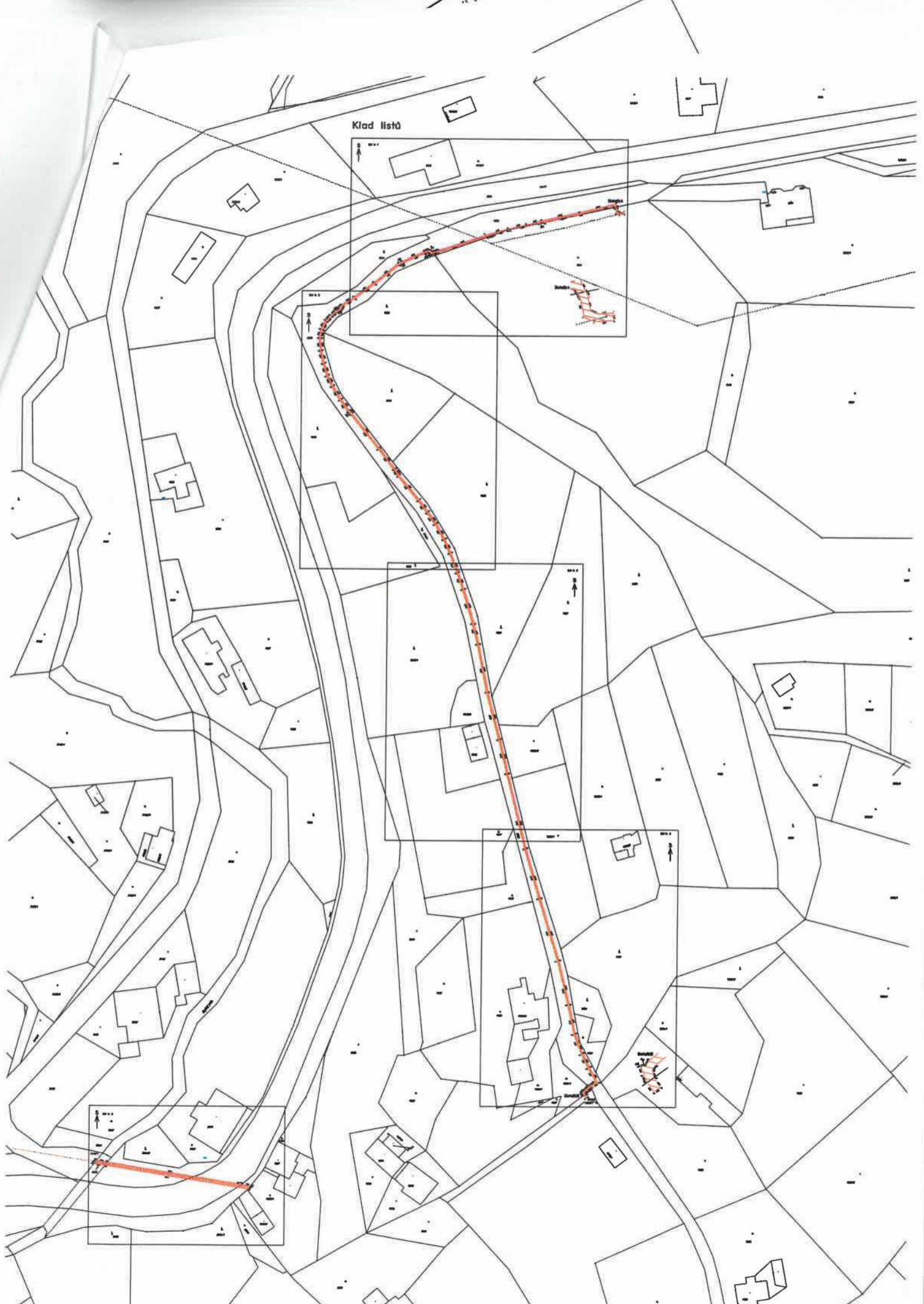

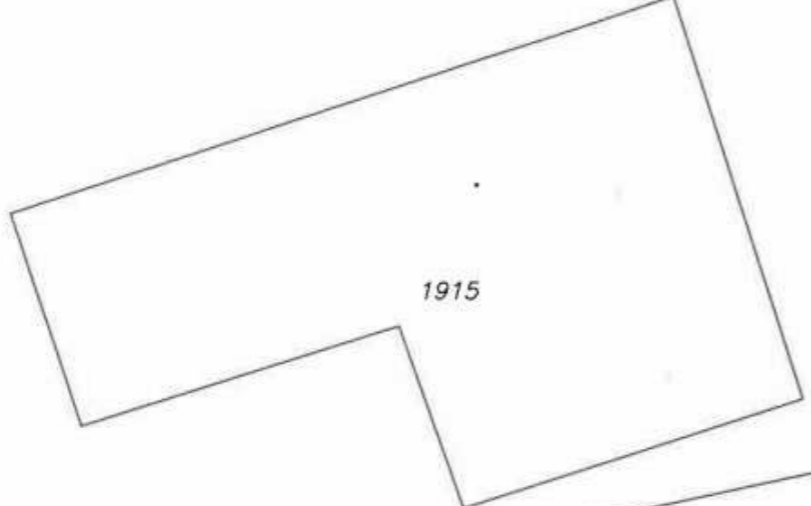

1916/1

Koberovská

3291

1855

Detail:A

1914

1911

1905

Detail:A

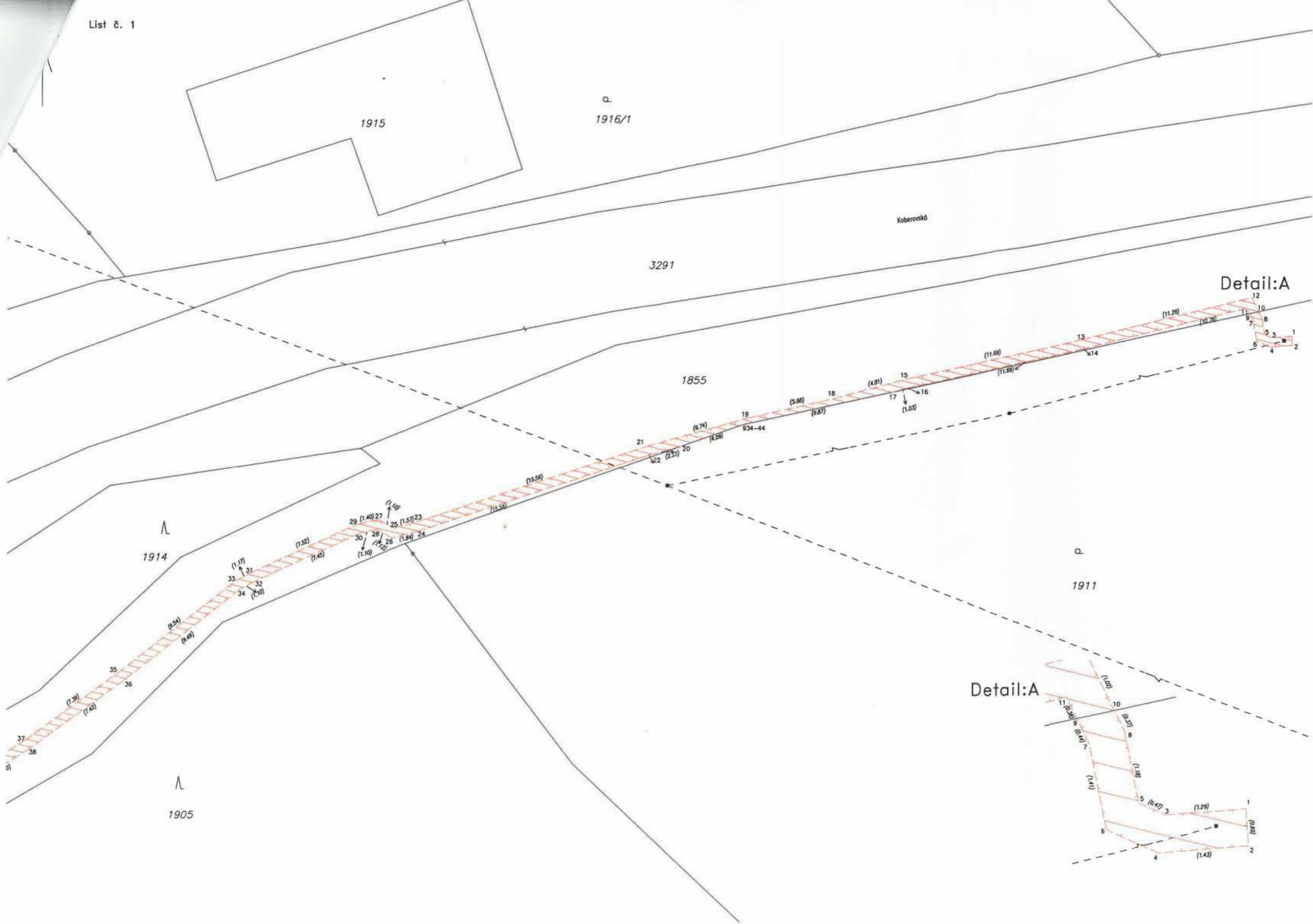



1855

Λ
1905

Λ
1904

Λ
1940

Λ
1903

Λ
1941

Λ
1942/1

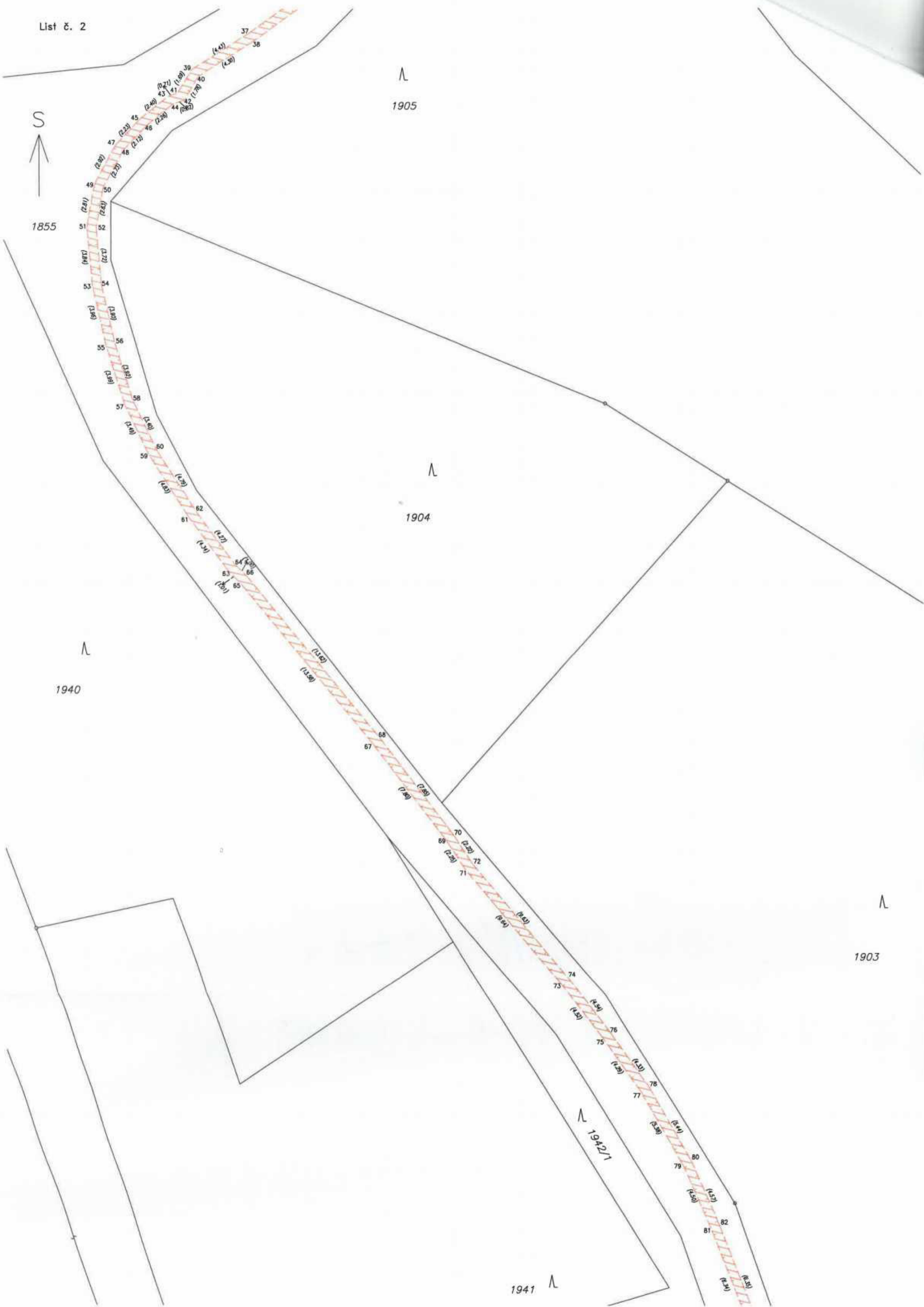

1941

List 8. 3



1901

1901

1903

1942/1

1942/1

1942/2

1945

1899/2

1947

1855

1899/1



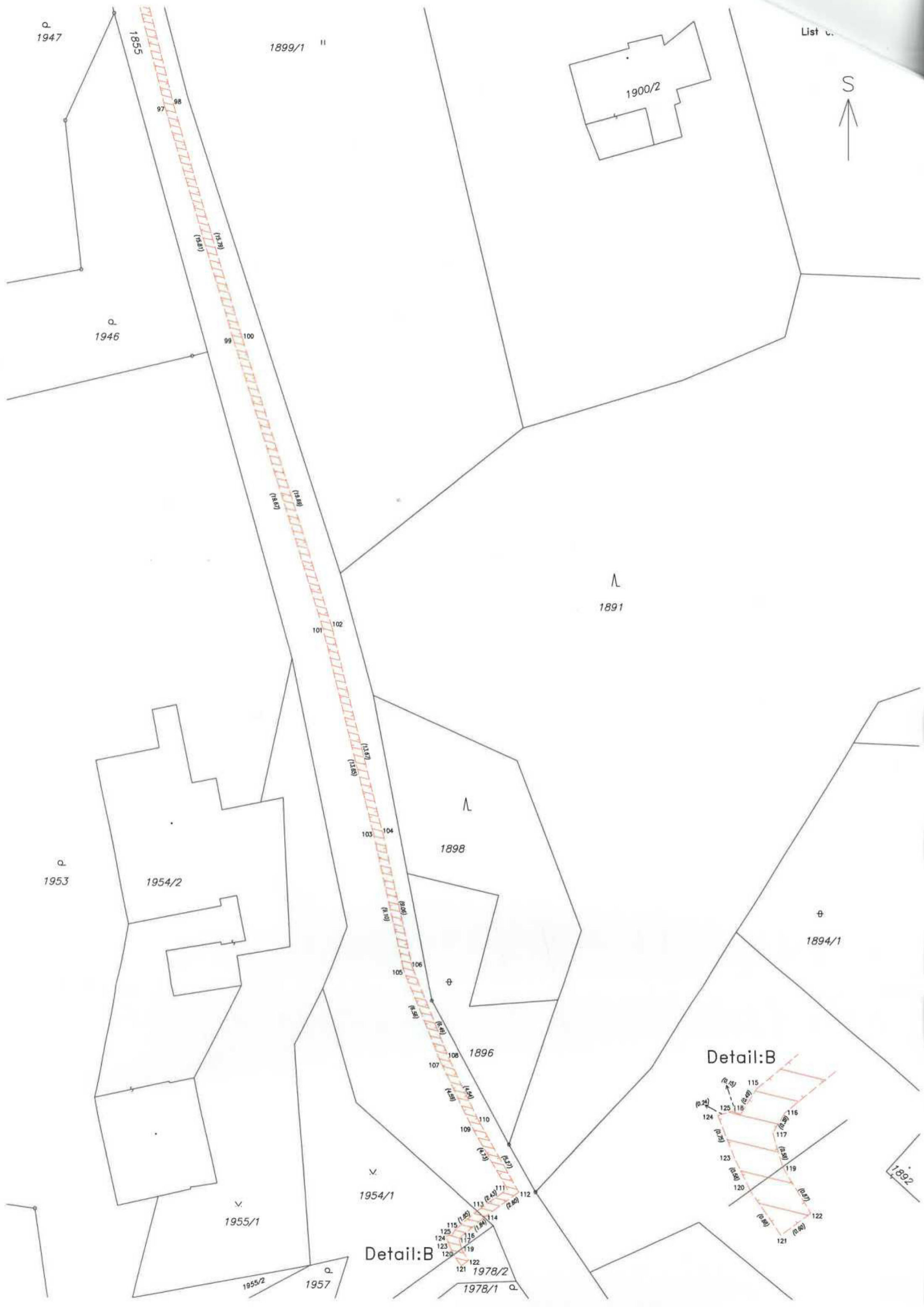

Q
1947

1855

1899/1 "

List C.

1900/2



Q
1946

Λ
1891

Q
1953

1954/2

Λ
1898

⊕
1894/1

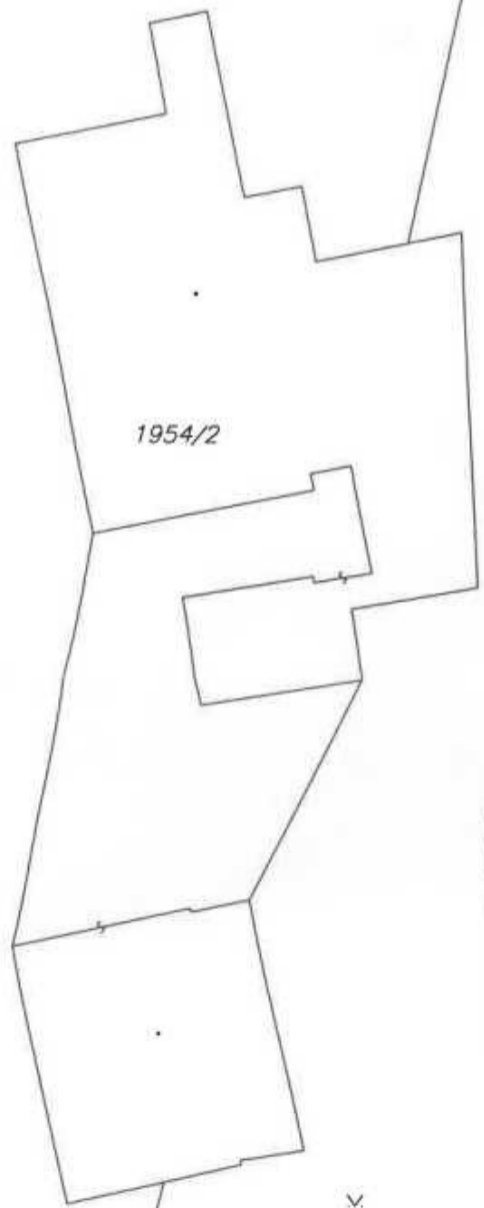

⊕
1896

Detail:B

∇
1954/1

∇
1955/1

Detail:B

Q
1978/2

Q
1978/1

Q
1955/2

Q
1957

1892



List č. 5

⊕

2097

2096

∟
2091/2

||
1950

838

⊕
1966

1967

2103/1

126
127 (1.14) (3.34) 130

(3.33) 131

3333

(41.22)

(43.97)

892-105

(2.74)

128
129 (1.13)

3291

||
1968/1

∟
2090

∟
2091/1

||
2093

1968/2

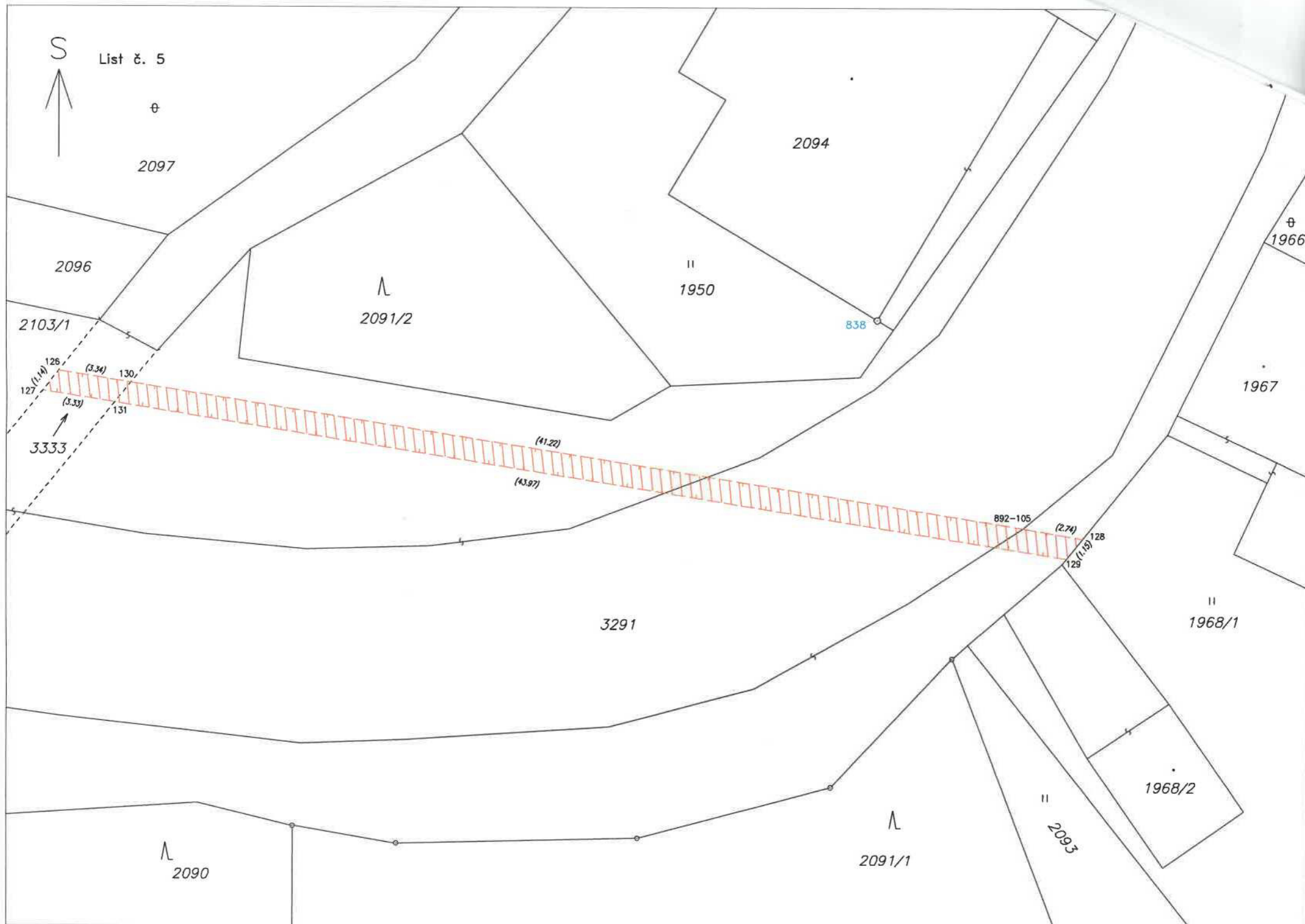

Seznam souřadnic (S-JTSK)

Seznam souřadnic (S-JTSK)

Souřadnice pro zápis do KN				Poznámka	Souřadnice pro zápis do KN				Poznámka
Č. bodu	Y	X	kód kv.		Č. bodu	Y	X	kód kv.	
892-105	676590.74	990373.32	3		49	676569.25	990114.16	3	
934-44	676513.05	990084.02	3		50	676568.67	990114.36	3	
1	676477.65	990078.33	3		51	676569.74	990116.93	3	
2	676477.61	990078.93	3		52	676569.14	990116.95	3	
3	676478.94	990078.43	3		53	676569.39	990120.75	3	
4	676479.04	990079.03	3		54	676568.79	990120.65	3	
5	676479.37	990078.24	3		55	676568.53	990124.62	3	
6	676479.89	990078.66	3		56	676567.95	990124.46	3	
7	676480.18	990077.28	3		57	676567.32	990128.42	3	
8	676479.60	990077.08	3		58	676566.76	990128.20	3	
9	676480.37	990076.88	3		59	676565.81	990131.57	3	
10	676479.77	990076.75	3		60	676565.29	990131.27	3	
11	676480.54	990076.54	3		61	676563.24	990135.66	3	
12	676480.22	990075.84	3		62	676562.74	990135.32	3	
13	676491.15	990078.54	3		63	676560.69	990139.17	3	
14	676491.01	990079.12	3		64	676560.23	990138.77	3	
15	676502.56	990081.07	3		65	676559.97	990139.88	3	
16	676502.42	990081.65	3		66	676559.53	990139.48	3	
17	676503.41	990081.92	3		67	676551.37	990150.39	3	
18	676507.20	990082.34	3		68	676550.89	990150.01	3	
19	676512.74	990083.59	3		69	676546.66	990156.61	3	
20	676516.91	990085.38	3		70	676546.16	990156.27	3	
21	676519.23	990085.41	3		71	676545.42	990158.49	3	
22	676519.05	990085.99	3		72	676544.94	990158.13	3	
23	676534.01	990090.29	3		73	676539.26	990165.91	3	
24	676533.83	990090.87	3		74	676538.78	990165.53	3	
25	676535.53	990090.70	3		75	676536.52	990169.51	3	
26	676535.61	990091.34	3		76	676536.04	990169.15	3	
27	676536.48	990090.15	3		77	676534.07	990173.03	3	
28	676536.58	990090.79	3		78	676533.57	990172.71	3	
29	676537.85	990090.45	3		79	676531.41	990177.71	3	
30	676537.65	990091.03	3		80	676530.87	990177.43	3	
31	676544.68	990093.59	3		81	676529.59	990181.83	3	
32	676544.42	990094.13	3		82	676529.03	990181.61	3	
33	676545.71	990094.15	3		83	676527.28	990187.73	3	
34	676545.39	990094.65	3		84	676526.72	990187.53	3	
35	676553.21	990100.04	3		85	676525.53	990192.76	3	
36	676552.85	990100.52	3		86	676524.95	990192.58	3	
37	676559.19	990104.39	3		87	676522.47	990203.07	3	
38	676558.85	990104.89	3		88	676521.89	990202.91	3	
39	676562.92	990106.78	3		89	676520.91	990209.43	3	
40	676562.48	990107.20	3		90	676520.33	990209.29	3	
41	676563.78	990108.23	3		91	676517.98	990224.08	3	
42	676563.38	990108.73	3		92	676517.40	990223.94	3	
43	676564.45	990108.47	3		93	676514.20	990238.26	3	
44	676564.15	990109.01	3		94	676513.62	990238.10	3	
45	676566.31	990109.98	3		95	676511.64	990248.54	3	
46	676565.91	990110.42	3		96	676511.06	990248.41	3	
47	676567.84	990111.60	3		97	676506.01	990271.18	3	
48	676567.36	990111.96	3		98	676505.43	990271.02	3	

Seznam souřadnic (S-JTSK)

Č. bodu	Souřadnice pro zápis do KN			Poznámka
	Y	X	kód kv.	
99	676501.55	990286.35	3	
100	676500.97	990286.17	3	
101	676495.70	990305.13	3	
102	676495.12	990304.97	3	
103	676492.42	990318.38	3	
104	676491.84	990318.24	3	
105	676490.49	990327.27	3	
106	676489.91	990327.09	3	
107	676488.06	990333.36	3	
108	676487.52	990333.12	3	
109	676486.06	990337.49	3	
110	676485.54	990337.21	3	
111	676483.70	990341.59	3	
112	676482.94	990341.79	3	
113	676485.67	990343.02	3	
114	676485.21	990343.43	3	
115	676487.09	990344.20	3	
116	676486.63	990344.60	3	
117	676486.83	990344.92	3	
118	676487.35	990344.62	3	
119	676486.67	990345.48	3	
120	676487.20	990345.86	3	
121	676486.69	990346.58	3	
122	676486.21	990346.22	3	
123	676487.45	990345.34	3	
124	676487.72	990344.64	3	
125	676487.49	990344.57	3	
126	676634.74	990366.27	3	
127	676635.46	990367.16	3	
128	676588.04	990373.79	3	
129	676588.76	990374.69	3	
130	676631.44	990366.80	3	
131	676632.17	990367.69	3	

DISTRIBUCE

P l n á m o c

evidenční č.: PM - 041/2023

ČEZ Distribuce, a. s.

se sídlem Děčín, Děčín IV-Podmokly, Teplická 874/8, PSČ 405 02,

IČO: 24729035, DIČ: CZ24729035,

zapsaná v obchodním rejstříku vedeném Krajským soudem v Ústí nad Labem pod sp. zn. B 2145,

zastoupená předsedou představenstva

a členem představenstva

(dále jen „zmocnitel“)

z m o c ň u j e

zmocněnce:

BIMONT s.r.o.

sídlo:

České mládeže 713/122, 460 08 Liberec VIII-Dolní Hanychov

IČO:

47781262

DIČ:

CZ47781262

Právnícká osoba zapsaná v obchodním rejstříku vedeném u Krajského soudu v Ústí nad Labem pod sp. zn. C 3890,

(dále jen „zmocněnec“)

aby v procesu výstavby zařízení distribuční soustavy elektrické energie činil za zmocnitele v rámci podmínek daných příslušnými právními předpisy s dotčenými subjekty a před příslušnými orgány tato právní jednání a jiné úkony:

1. Projednával umístění staveb zařízení distribuční soustavy (dále jen „Stavby“) a podmínky umístění Staveb na cizích nemovitých věcech (dále jen „Dotčené nemovité věci“) s jejich vlastníky a jinými v úvahu přicházejícími oprávněnými subjekty.
2. Zajišťoval v nezbytném rozsahu k účelu danému tímto zmocněním ve prospěch zmocnitele k Dotčeným nemovitým věcem věcná a jiná práva a s nimi související potřebná právní jednání a jiné úkony, tj. aby za zmocnitele zejména:
 - a) uzavíral smlouvy o uzavření budoucí smlouvy a vlastní smlouvy ke zřízení věcných břemen (služebností) ve smyslu a k účelu danému zákonem č. 458/2000 Sb., energetický zákon, ve znění pozdějších předpisů, na Dotčených nemovitých věcech, zajišťoval a podepisoval návrhy na vklad těchto věcných práv do katastru nemovitostí,
 - b) zajišťoval a podepisoval návrhy na vklady práv do katastru nemovitostí,
 - c) přijímal doručované písemnosti adresované vždy na doručovací adresu uvedenou v návrhu na vklad do katastru nemovitostí, včetně všech oznámení či výzev v průběhu vkladových či jiných řízení vedených katastrálním úřadem,
 - d) činil v souladu s příslušnými právními předpisy vůči věcně a místně příslušným vyvlastňovacím úřadům návrhy na nucené omezení vlastnického práva k Dotčeným nemovitým věcem.
3. Sjednával podmínky a podával návrhy, žádosti a uzavíral smlouvy (dohody) vztahující se ke zvláštnímu užívání pozemních komunikací a užívání veřejných prostranství a k účelu uvedenému v odstavci 2. přijímal písemnosti.
4. Podával návrhy, žádosti a činil další právní jednání a jiné úkony v příslušných řízeních dle stavebně – právních předpisů a dalších souvisejících právních předpisů k umístění, odstraňování, změně a realizaci Staveb a jejich kolaudaci (zejména ohlášení, územní řízení, stavební řízení, kolaudační řízení, popř. opatření kolaudačního souhlasu nebo oznámení záměru započítí s užíváním) a k danému účelu zajišťoval veškeré potřebné podklady a k účelu uvedenému v odstavci 2. přijímal písemnosti, dále též za zmocnitele, jako stavebníka, plnil oznamovací povinnost vůči Archeologickému ústavu ČR, popř. jiné oprávněné organizaci ve smyslu ustanovení § 22 odst. 2 zákona č. 20/1987 Sb., o státní památkové péči, ve znění pozdějších předpisů.

Dále pak, aby zajišťoval poskytování finančních náhrad vlastníkům Dotčených nemovitých věcí ve výši a za podmínek sjednaných ve smlouvách a dohodách, uzavřených v rámci účelu daného tímto zmocněním. Co se týče poskytování náhrad, tak tyto náhrady je zmocněnec oprávněn závazně za zmocnitele platně sjednávat pouze písemnou formou.

V souvislosti s předmětem zmocnění, uvedeným výše v odstavci 2. pod písm. c), d), v odstavci 3. a v odstavci 4. je zmocněnec oprávněn za zmocnitele činit před příslušnými orgány, aj. v úvahu přicházejícími subjekty, veškerá právní jednání a jiné úkony, tj. zejména činit a podávat zákonem stanovené návrhy a podání, brát tyto návrhy a podání zpět, podávat opravné prostředky proti rozhodnutím o těchto návrzích a podáních, jakož se jich i vzdávat či je brát zpět.

5. Zmocnitel opravňuje zmocněnce dále udělovat k účelu, za podmínek a v rozsahu danému tímto zmocněním též substituční zmocnění jiným osobám.
6. Zmocnitel si pro platné uzavírání veškerých smluvních závazkových vztahů zmocněncem za zmocnitele dle tohoto zmocnění, jakož i pro jiná jím činěná právní jednání a stejně tak pro činění změn těchto smluvních závazkových vztahů aj. právních jednání v rámci tohoto zmocnění, rovněž v případech kdy to výslovně není stanoveno zákonem, výhradně vyměňuje písemnou či jinou zákonem vyžadovanou formu, je-li zákonem vyžadována forma přísnější, s vyloučením možnosti změn smluvních závazkových vztahů aj. právních jednání k účelu danému tímto zmocněním v jiné než písemné či jiné zákonem vyžadované formě, je-li zákonem vyžadována forma přísnější.

Touto plnou mocí se nahrazují a ruší veškeré doposud vydané plné moci výše uvedenému zmocněnci, a to dnem, který předchází prvnímu dni období, na které je tato plná moc vydána.

Tato plná moc je vydána na dobu určitou, a to na období od 18.2.2023 do 18.2.2025.

V Praze dne 23-01-2023

Zmocnitel:
ČEZ Distribuce

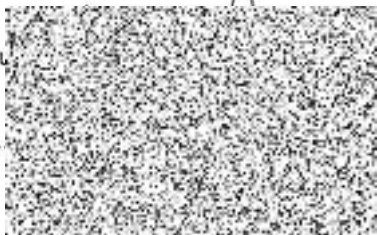

Zmocněnec plnou moc ve výše uvedeném rozsahu přijímá

v LIBERCI dne 17.1.2023

Zmocněnec:
BIMONT s.r.o.



(jméno, příjmení, funkce)



poupis

Ověření - legalizace

Ověřuji, že:

1) pod pořadovým číslem 1PC8319 uznala přede mnou podpis na této listině za vlastní níže uvedená osoba, jejíž totožnost byla prokázána:



Praha, dne 08.02.2023



Barabášová
Mgr. Marie BARABÁŠOVÁ
notářská tajemnice
pověřená notářem

Ověření - legalizace

Ověřuji, že pod pořadovým číslem 1PI785G přede mnou podpis na této listině uznala za vlastní níže uvedená osoba, jejíž totožnost byla prokázána:



Praha, dne 13.02.2023



Barabášová
Mgr. Marie BARABÁŠOVÁ
notářská tajemnice
pověřená notářem

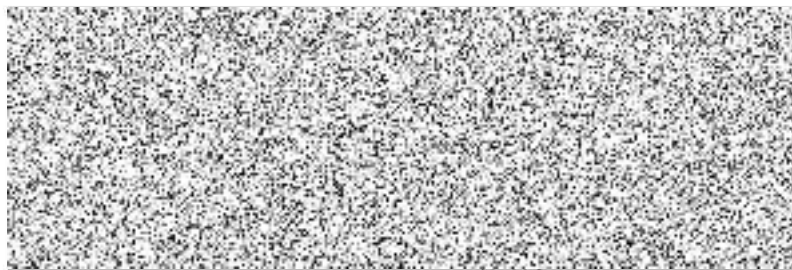

17.02.2023 dne 17.02.2023
Křivanová Ševčíková Miroslava



PLNÁ MOC

BIMONT s.r.o.

se sídlem Liberec VIII, České Mládeže 713/122, PSČ 460 08

IČ: 47781262, DIČ: CZ47781262

zapsaná v obchodním rejstříku vedeném u Krajského soudu v Ústí nad Labem, oddíl C, vložka 3890,
za níž jejím jménem jedná jednatel společnosti [redacted]
(dále jen „zmocnitel“)

zmocňuje

Zmocněnce: [redacted]
Bydliště: [redacted]
Datum narození: [redacted]
(dále jen „zmocněnec“)

aby zajišťoval v nezbytném rozsahu k účelu danému tímto zmocněním ve prospěch zmocnitele k cizím nemovitým věcem (dále jen „Dotčené nemovité věci“) věcná a jiná práva a s nimi související potřebná právní jednání, tj. aby za zmocnitele zejména:

- uzavíral smlouvy o zřízení věcného břemene (služebností) ve smyslu a k účelu danému energetickým zákonem, tj. zákonem č. 458/2000 Sb., ve znění pozdějších předpisů, na Dotčených nemovitostech, zajišťoval a podepisoval návrhy na vklad těchto věcných práv do katastru nemovitostí,
- zajišťoval a podepisoval návrhy na vklady nemovitostí do katastru nemovitostí,
- přijímal doručované písemnosti adresované vždy na doručovací adresu uvedenou v návrhu na vklad do katastru nemovitostí, včetně všech oznámení či výzev v průběhu vkladových či záznamových řízení.

Tato plná moc platí, pokud nebude zmocnitelem odvolána či zmocněncem vypovězena, tj. na dobu neurčitou.

V Liberci dne 20.3.2018

Zmocnitel:
BIMONT s.r.o.

BIMONT s. r. o.
České Mládeže 713/122
460 08 Liberec 8
DIČ: CZ47781262, tel.: 482 772 307

Zmocněnec plnou moc ve výše uvedeném rozsahu přijímá

V Liberci dne 20.3.2018

Zmocněnec:
[redacted]

[redacted]

Poř.č.: 46003-0073-0071

Ověřovací doložka pro legalizaci
Podle ověřovací knihy pošty: Liberec 3

[redacted]
Podpis, úřední razítko
Liberec 3 dne 20.03.2018
Nováková Alena